

ILARIE GH. OPRİȘ

MARIANA T. OPRİȘ

SÂNGEORGHIU DE MUREȘ

VIII

Demografie - consemnări

1614 – 2005

**Mulțumim pentru colaborare și pentru
sprijinul acordat în documentare, în lecturarea
manuscrisului, pentru sugestii, următorilor:**

**dr. Ioan Ranca
Liana Nicolaescu
Elena Mișu,
Corina Șipoș
Ioana Bărbulescu
Olivia Ana Opreș
Dimitrie Poptămaș
Dorin Borda
Eugen Man
Mircea Popeseu**

Autorii

ILARIE GH. OPRISĂ MARIANA T. OPRISĂ

SÂNGEORGHIU DE MUREȘ

VIII

Demografie - consemnări
1614 - 2005

ASOCIAȚIA CULTURALĂ „SFÂNTU GHEORGHE”
Casa de editură „Mureș”
2006

ISBN: 973-7937-19-8

Copyright®: Ilarie Gh. Opreș 2006
Editor: Eugeniu Nistor
Consilier editorial: Dorin Borda
Tehnoredactare: Lucian Însurățelu
Mariana T. Opreș
Tiparul executat la Tipografia „Mureș”
Format: 16/61x86, coli tipo 19

CUVÂNT ÎNAINTE

Ing. *Liana NICOLAESCU*,
consilier la Institutul Național de Statistică
din București

Membru marcant al Școlii Sociologice de la București, Dimitrie Gusti (1880 - 1955) a propus monografia sociologică integrală sau exhaustivă ca metodă analitică a cercetării sociologice. Dezvoltată ulterior de Mircea Vulcănescu și Traian Herseni, această idee evidențiază aspectele structural-funcționaliste și fenomenologice ale analizei sociale vizând comunitățile rurale.

„Școala monografică” a îmbinat orientarea sociologică pozitivistă cu pozițiile interpretative (fenomenologice). Alcătuirea monografiilor rurale în toate aspectele economice, sociale, demografice etc, a reprezentat soluția îmbogățirii bazei de informații a cercetărilor ulterioare.

O inovație metodologică se referă la „teoria monografiei zonale” (Pop, Golopenția), prin care cercetările zonale au operat o monografiere sumară a satelor și cercetarea monografică integrală a satelor-pilot care sunt reprezentative pentru întreaga zonă.

Inovațiile metodologice îndeplinite de A. Golopenția au fost susținute de o atitudine socială militantă care semnifică angajarea sociologului în procesul de modernizare a societății românești, atitudine promovată de Dimitrie Gusti în strânsă

colaborare cu H. H. Stahl, în cadrul Institutului Social Român (1921-1950).

Această idee este continuată, de-a lungul unei serii de opt volume, ilustrând nu numai interesul intelectualilor, fii ai satului, dar și dragostea acestora față de comunitatea în care s-au format și a cărei identitate este un obiect de pasiune, de mândrie chiar.

Ochiul format al autorilor au descifrat de pe documente care nu au fost niciodată uitate, ci doar au așteptat momentul reevaluării: cu dragoste față de adevăr, cu respect față de litera scrisă. Ei ne restituie un aspect al societății rurale din comuna Sângeorgiu de Mureș, județul Mureș, și al evoluției ei de-a lungul a patru secole.

Pentru orice cercetător în domeniu, informațiile prezentate sunt extrem de valoroase, însoțite de material grafic ilustrativ, cu referințe concrete, clare, la ultimele surse bibliografice.

Acest mod de a elabora lucrarea nu numai că îi conferă o mai mare valoare, dar incită la căutarea unor corelații, la elaborarea unor idei inedite, extinzând în acest fel sfera de interes.

Se poate afirma fără exagerare că lucrarea *Sângeorgiu de Mureș (VIII), Demografie-consemnări*, autori Ilarie Gh. Opriș și Mariana T. Opriș, se prezintă ca o realizare de excepție în genul pe care-l reprezintă, ca un mijloc excelent de documentare, și în același timp, ca o mărturie demnă de mândrie asupra trecutului încă viu al acestei comunități.

INTRODUCERE

Prof. Dimitrie POPTĂMAȘ

Profesia de bibliotecar mi-a impus în repetate rânduri să apelez la izvoare de demografie istorică pentru elaborarea unor lucrări monografice. Astfel, a fost necesar să mă pun la punct cu acele surse bibliografice în special editate, care cuprind asemenea date. Repetarea din ce în ce mai mult a solicitărilor mi-a impus implicare în cunoștințele privitoare la domeniu, cu atât mai mult cu cât comparația în timp a evoluției demografice a unei localități ne conduce la rezultate spectaculoase demne de luat în seamă. Fie că au avut ca motivație conscrierea sau recenzarea populației, a bunurilor, cu scop censual, militar sau confesional, toate aruncă o rază de lumină asupra trecutului mai îndepărtat sau apropiat, fie asupra unor localități, provincii, ținuturi, regiuni, grupări de localități, sau după alte interese. Recensământul ca acțiune amplă, cu o anumită periodicitate, complex din punct de vedere a locuințelor și inventarului gospodăresc, ca politică statală începe să se impună în Transilvania abia în a doua jumătate a secolului al XVIII-lea. Nu înseamnă că până la această dată nu au fost făcute conscrieri cu caracter general. Primele au avut ca sursă urbariile din care au fost selecționate datele demografice pentru o anumită zonă. Nu fără scop, ci tocmai pentru ca stăpânirea să-și aprecieze continuitatea, cunoașterea resurselor care să le garanteze averea, luarea unor măsuri administrative iar în raport de acestea să-și prefigureze viitorul. Istoricul Ștefan Meteș scria că, „o pagină de statistică e o întreagă expunere”.

Spațiul transilvan locuit din vremuri imemorabile de către o populație autohtonă formată în bazinul intra și extracarpatic, bogat în resurse naturale, după retragerea aureliană din 172

e.n., a devenit în timp locul de formare a populației românești. Peste aceasta s-au perindat numeroase populații migratoare, unele au venit, au jefuit și au plecat mai departe, altele s-au stabilit aici. Peste toate acestea, situarea geografică a Principatului în formare, la porțile lumii civilizate și pentru bogățiile sale au fost colonizate populații germanice, mai târziu s-au creat regimente militare pentru păzirea granițelor. Așa se întâmplă că aici, în decursul timpului alături de români, se așează populații de origine slavă, sârbă, slovenă, slovacă, ruteană, ucrainenă, maghiară, secuiască, germană ș.a. Toate au venit cu aportul lor la afirmarea unei civilizații, în bună parte preluând obiceiurile și instituțiile locului, adaptându-le la noile condiții. Aproape toți și-au asumat rolul de stăpâni, populația locului suportând înfeudarea și munca, situație care a generat conflicte interetnice în numeroase rânduri. Situația devine critică după Răscoala de la Bobâlna din 1437, când ungurii, sașii și secuii vor constitui cunoscuta înțelegere „Unio Trium Nationum”, când populația autohtonă românească devine tolerată, lipsită de orice drepturi, până în pragul epocii moderne și mai târziu. Încercările de ieșire din această stare s-a soldat de fiecare dată cu vărsări de sânge din partea populației oprimate, așa cum s-a întâmplat în Revoluția condusă de Horea, sau în anul care trebuia să marcheze primăvara popoarelor europene–1848, cu prelungirea sângeroasă a evenimentelor până în 1849. Așa stând situația, românii devin petiționari, debutul făcându-l „Supplex Libellus Valachorum Transilvaniae”, fundamentat de Ioan Inocențiu Micu și desăvârșit mai târziu de reprezentanții Școlii Ardelene, memoriu înaintat Curții din Viena, asupra căruia nu s-a dat un răspuns, ca și celorlalte ulterioare, care după 100 de ani au culminat cu ampla mișcare memorandistă. Emancipării i-a servit Unirea Bisericii cu Roma de la 1698-1700, care, pe lângă asigurarea accesului la cultură, și prin

aceasta la civilizație, ne-a adus și alte neînțelegeri pe care istoria le consemnează.

Așa stând situația nu ne-a rămas decât să fim numărați și înregistrați ori să procedăm singuri la aceste operațiuni pentru a ne dovedi superioritatea numerică, permanența și noblețea originii noastre. Din acest punct de vedere Transilvania de astăzi se poate mândri cu numărul de conscrieri și recensăminte, indiferent de scopurile care le urmăreau ele.

O primă sursă furnizatoare de date demografice o reprezintă Lustra din 1614.¹ Datele au fost folosite de Ioan Ranca „în măsura în care ele reflectă structura satelor, oferind indicii asupra locului, din nefericire întotdeauna neprivilegiat, din păturile de jos, unde sunt de căutat și de aflat, de cele mai multe ori românii”.² Ea cuprinde numeric, cantitativ și descriptiv, elemente de stratificare socială a localității compusă adesea din primori, primipili, pedestri, iobagi avitici, jeleri, iobagi și libertini.

Primul recensământ organizat s-a realizat în timpul Sancțiunii Pragmatice, între anii 1713-1727³. Publicarea în limba maghiară s-a făcut abia la sfârșitul secolului al XIX-lea, atunci când Ungaria Mare marca 1000 de ani de la așezarea ungarilor în Câmpia Panoniei. Această conscriere cuprinde și localitățile de pe cuprinsul Transilvaniei, Banatului, Crișanei și Maramureșului. El trebuia să consfințească „începutul formării

¹ Imreh István și Pataki Iozsef. *Structura economică a statului secuiesc la sfârșitul secolului al XVI-lea*. În: *Răscoala secuilor din 1595-1696*. Antecedente desfășurare și urmări, București, Editura Academiei RSR, 1978.

² Ioan Ranca. *Românii din scaunele secuiești în antroponimele din conscripții 1699-1821*, vol.I, Scaunul Mureș, Cluj-Napoca, 1995.

³ *Magyarország népessége a Pragmatica Sanctio korában*. Budapest, Az Athenaeum R. Társulat Könyvnyomdája, 1896.

epocii moderne a Ungariei”.⁴ Ca rubricatură este destul de cuprinzător. Conține date privitoare la: nemeși, orașeni, iobagi, jeleri, medii pe limbi vorbite, precum și câteva date privitoare la inventarul agricol - teren arător, cositor, vie și meri, precum și la venit. Pentru zona noastră, în special a Câmpiei, lipsesc datele populației pe naționalități. Probabil că editorului nu i-a convenit numărul mare al vorbitorilor de limbă română, raportat la intenția editării conscripției.

Parte din recensământ este publicat și de Ștefan Meteș, pentru populația din județele Cojocna, Dobâca și Turda în secolul al XVIII-lea.⁵ Nu este o lucrare perfectă, mai ales că a fost efectuată între limitele mai multor ani. După cum observa comentatorul acestei ediții, Ștefan Meteș, datele nu sunt perfect exacte, iar adevărul se raportează la doi factori: 1) Autorii statisticii sau conscrierii sunt nobilii și prin ei statul; 2) Cei conscriși, nobilul sau jelerul (iobagul) erau în relație de stăpân și supus. Tot el observa că românii se fereau de conscrieri. Prezența lor aici se punea pe seama imigrației sau emigrației din țările române, aceștia fiind considerați ca venetici. Ori, este bine știută emigrarea românilor din Transilvania în țările române, și nu numai a românilor, ci și a unei însemnate populații de etnie maghiară, datorită faptului că nu mai suportau „apăsarea ungarilor trufași”.

După această dată urmează un șir de conscrieri religioase cunoscute sub denumirile: Conscripția Klein (1733); Conscripția Aron (1750) și Conscripția Bucow (1760-1762).

⁴ „Ez emlékezetes időszak, a modern Magyarország alakulásának kezdő kora.”

⁵ Ștefan Meteș. *Contribuții la studiul populației din Transilvania în trecut*. Populația din județele Cojocna Dobâca și Turda în secolul al XVIII-lea. În: *Analele Academiei Române, Memoriile Secțiunii Istorice, Seria III, Tom.1941-1942*. București, Monitorul Oficial și Imprimeriile Statului, 1942.

Ele se referă la populația românească din Transilvania pe confesiuni, preoți, lăcașuri de cult și casele parohiale.

Prima conscriere de acest fel s-a făcut în anul 1733, pe timpul când era Episcop al Bisericii Române Unite (greco-catolice) Ioan Inocențiu Micu (Klein). Ea trebuia să consfințească superioritatea numerică a românilor, aproape în totalitate uniți cu Biserica Romei. Este binecunoscut faptul că Unirea s-a făcut prin semnăturile și pecetele Episcopului Atanasie Anghel, urmate de cele ale protopopilor. În această situație este greu de crezut că episcopul a avut adeziunea enoriașilor sau cel puțin a tuturor preoților din fiecare parohie, cu atât mai mult cu cât se pare că serviciul religios nu a suportat nici o schimbare în ritual. Noua situație trebuia să consfințească drepturile celor care au îmbrățișat Unirea, împăratul fiind constrâns a emite a doua Diplomă Leopoldină. El dispunea ca Episcopul și toți preoții români care au primit Unirea cu Roma să fie scutiți, „de orice contribuit personal” și să se bucure de toate celelalte prerogative nobiliare⁶. Rezultatul acestei conscrieri a fost publicat de Augustin Bunea, după un manuscris existent în Biblioteca Centrală a Blajului.⁷ Menționăm că pentru prima dată aceasta a fost publicată de Nicolae Togan⁸, în formă mai puțin completă. Conscripția Klein cuprinde: localitatea menționată în protopopiatul aparținător, preoții, familiile, bisericile, casele parohiale și date privitoare la pământurile bisericii. Așa-zisele „incole” reprezintă numărul capilor familiilor. Pentru a afla populația,

⁶ *Biserica Română Unită*. Două sute cincizeci de ani de istorie, Madrid, 1952. Reeditare, Cluj-Napoca, Ed. Viața Creștină, 1998, p. 46.

⁷ Dr. Augustin Bunea. *Din istoria românilor. Episcopul Ioan Inocențiu Klein (1728-1751)*. Anul Domnului 1900 de la Sfânta Unire 200. Blaj, Tipografia Seminarului arhiepiscopesc gr. cat. [1900], p. 301-415.

⁸ *Transilvania*, nr. IX-X, Sibiu, 1898.

numărul sufletelor, s-a convenit ca acestea să fie înmulți cu 5, o medie valabilă pentru secolul al XVIII-lea, din care să rezulte populația.⁹ Această conscripție stă la baza alcătuirii cunoscutului Șematism istoric alcătuit tot de Augustin Bunea la împlinirea a 200 de ani de la Sfânta Unire (1700-1900).¹⁰ Această conscriere consfințește numărul mare de sate românești care au îmbrățișat Unirea cu Biserica Romei. Recent, această conscripție a fost publicată de către Costin Feneșan.¹¹

Trecând peste conscripția românilor din Scaunul Gheorgheni¹², nu datorită faptului că nu ar fi de interes, ci mai mult deoarece este zonală. Ea prezintă importanță pentru zona Mureșului Superior. Trebuie relevat meritele ei metodologice.

Urmează apoi o nouă conscripție generală pentru Transilvania, la 1750, când Episcop al Bisericii Române Unite era Petru Pavel Aron. Aceasta s-a realizat din ordinul Curții vieneze care a făcut apel la corectitudine sub jurământ, scopul fiind dreapta așezare a sarcinilor și dărilor, întru apărarea populației contribuabile, precum și a înaltului fisc”.¹³ Localitățile sunt grupate pe arhidiaconate. Ca rubricatură această conscripție cuprindea date privitoare la numărul sufletelor, biserică, preoți, cantori, personal eclesastic, teren arabil în câble și fânețe, în care de fân.

La elaborarea acestei conscripții nu trebuie să trecem cu vederea faptul că luptele religioase între confesiuni erau în toi.

⁹ Idem, Dr. Augustin Bunea, op. cit. p. 303.

¹⁰ *Șematismul veneratului cler al Arhidiecezei Metropolitane greco-catolice de Alba Iulia și Făgăraș pe anul Domnului 1900, de la Sfânta Unire 200*. Blaj, Tipografia Seminarului Arhidiecezan [1900].

¹¹ Costin Feneșan. *Izvoare de demografie istorică*, vol.1, Sec. al XVIII-lea Transilvania. București, Direcția generală a Arhivelor Statului, 1986, p. 92-207.

¹² Idem, p. 208-234.

¹³ Idem, p. 242.

Episcopul avea tot interesul să nu recenzeze populația pe confesiuni, făcând prin aceasta jocul împărătesei Maria Tereza. Exilul Episcopului Ion Inocențiu Micu la Roma a adus prejudicii imense Bisericii Române Unite, prin revenirea multor credincioși la biserica tradițională ortodoxă. La aceasta se adăuga și propaganda împotriva unirii făcută de Visarion Sarai, Nicolae Oprea, Ioan Vancea ș.a. Protectoare a credinței greco-catolice, Împărăteasa încearcă să reglementeze această situație prin ordine și decrete, însă fără nici un rezultat. În demersurile lui, Episcopul susținea că în Transilvania întreaga populație este de religie greco-catolică, situație care a inflammat și mai mult disputa.¹⁴ O nouă conscripție, cea din anii 1760-1762, trebuia să dea o imagine cantitativă reală asupra românilor uniți și neuniți. Ea este cunoscută sub denumirea de conscripția Bucow fiind făcută la comanda generalului de cavalerie Nic. Adolf baron de Bucow, comandantul trupelor împărătești din Transilvania, ajutat de baronul L. B. De Möringer, consilier al tezaurariatului și secretarul Comisiei și baronul Fr. L. Dietrich, tot consilier al tezaurariatului.¹⁵ În timp ce conscripțiile anterioare (1733, 1750) erau făcute de episcopii uniți, aceasta din urmă s-a făcut de către o comisie aulică. Virgil Ciobanu, care o dă publicității, o consideră „mai corectă și mai nepărtinitoare”. Dacă în conscripția făcută de Episcopul Aron erau numai 4.065 români ortodocși, numărul lor în urma luptelor religioase sporește la 126.652 familii, iar a celor unite scade la 25.164 familii. Pe baza acestor date, Iosif al II-lea

¹⁴ Mihai Săsăujan. *Politica bisericească a Curții din Viena în Transilvania (1740-1761)*. Cluj-Napoca, Presa Universitară clujeană, 202, p. 146-223.

¹⁵ Dr. Virgil Ciobanu. *Statistica românilor ardeleni din anii 1760-1762*. În: Anuarul Institutului de Istorie Națională publicat de Alex. Lăpedatu și Ioan Lupaș. Tom. III, 1924-1925, Cluj, Institutul de Arte Grafice „Ardealul”, 1926, p. 616-700 și Tabela Numerelor 997-1045.

realizează Edictul de toleranță în anul 1781.¹⁶ Conscripția lui Bucow consfințește existența credincioșilor uniți și neuniți în forma de mai sus, numărând 1.380 de preoți ortodocși și 2.238 preoți uniți. Multiplicând cu 5 cele 155.434 familii unite și neunite, rezultă că numărul românilor din Transilvania se ridică la 777.170 suflete. Conscripția s-a întocmit pe comitate și nu pe arhidiaconate, precum cele precedente. Ca rubricatură cuprinde numele preoților, familiile unite și neunite, bisericile și terenurile agricole, arător, fânațe și vii, precum și casele parohiale. Într-o ediție critică relativ recentă conscripția este publicată și de Costin Feneșan în 1986.¹⁷

În anul 1784 a devenit actuală efectuarea primului recensământ general al Ungariei și Transilvaniei. Adevăratul său obiectiv era cel militar și de impozitare motiv pentru care fusese tergiversat de stări de mai mult timp. Declanșarea acestuia s-a făcut în anul 1785. Cu toate măsurile luate de autorități, în Transilvania acțiunea se încheie abia în anul 1787, datorită Revoluției lui Horea. Principiile lui corespund ideilor reformatoare ale lui Iosif al II-lea, fiind coroborate cu măsurile de reorganizare administrativ teritoriale, când Transilvania fu împărțită în 10, iar ulterior în 11 comitate.¹⁸ Înscrierea exactă prin cunoscutul Recensământ Iozefin urma să înregistreze date cât mai exacte privitoare la problemele militare, fiscalitate, capacitatea nobililor de organizare a insurecțiilor, precum și puterea lor economică în vederea susținerii obiectivelor reformatoare ale Curții. Pentru acest motiv recensământul din 1784/1787 va însuma date noi față de cele anterioare privind numărul familiilor raportat la numărul de case, suflete,

¹⁶ *Idem*, p. 617.

¹⁷ Costin Feneșan, *op. cit.*, p. 311-373.

¹⁸ Ioan Ranca. *Românii din scaunele secuiești în antroponimele din conscripții*, vol. 1. Scaunul Mureș. Cluj-Napoca, 1995, p. XXI.

distribuția socio-profesională, preoți, nobili, țărani (iobagi și jeleri). Perioadă deosebit de frământată, când, se pregătește și definitivează cunoscutul memoriu *Supplex Libellus Valachorum*.¹⁹ Acest recensământ a fost publicat în anul 1960²⁰, în limba română iar parțial a fost publicată de către Ștefan Meteș în anul 1942.²¹

După acest recensământ, în anul 1805, biserica ortodoxă din Transilvania procedează la o conscriere a familiilor ortodoxe. Ea și-a propus să oglindească starea bisericii în momentul refacerii bisericii. Totodată trebuia să infirme statisticile anterioare ale uniților, corectând faptul că toți credincioșii s-au unit cu Biserica Romei (Klein, 1733), și că numărul lor este insignifiant (Aron, 1750).

Unul dintre scopuri era și semnalarea revenirii unui mare număr de familii, urmare a propagandei episcopului catolic, numărul acestora ridicându-se la 204 parohii.²² Totodată datele coscrierii trebuia să constate numărul de preoți, încă mic, raportat la numărul de credincioși. Conscripția s-a realizat la numeroasele solicitări către Guberniu, care prin guvernatorul Georghe Bánffy aprobă comisia mixtă sub conducerea engrosistului Alexandru Dósa. Conscripția este importantă și pentru faptul că scoate în evidență opțiunile credincioșilor impresionați de intensitatea propagandei pentru atragerea populației la un cult sau altul.

Mijlocul secolului al XIX-lea este important, deoarece se realizează primul mare recensământ din Transilvania în anul

¹⁹ *Idem*, p. XXI.

²⁰ *Az első magyarországi népszámlálás (1784-1787)*. Szerkesztette Dányi Dezső és David Zoltán. Budapest, 1960.

²¹ Ștefan Meteș, *op. cit.*

²² Transilvania, 1911, nr. I, II, II. Republicare în: *Contribuțiune a Istoria bisericească din Ardeal* [de] Mateiu Voileanu. Sibiu, Tipografia Arhidiecezană, 1928.

1850. Acest lucru se întâmplă abia după șase decenii și jumătate. Mișcările sociale și naționale din Imperiul Austro-Ungar, care au culminat cu Revoluția din 1848/1849, nu au oferit răgaz pentru acțiuni ample de recensare. Recensământul din 1850 se distinge de cele anterioare atât prin modalitatea de lucru și de cuprindere, cât și prin diversificarea evantaiului de probleme pe care are în vedere să le înscrie. Organizarea și măsurile de aplicare au fost luate de Ludwig von Wolgemuth, recent instalatul guvernator militar, prin ordinul din 2 aprilie 1850. Cu toate insistențele, activitățile de recensare se finalizează abia în anul următor 1851. Tot acum se pune problema reglementării prin legea recensării periodice a populației din zece în zece ani.

Acestuia îi urmează recensământul din anul 1857, apoi de cel din anul 1869. În anul 1871 ia ființă Institutul Național Maghiar de Statistică, care își asumă această activitate stabilind periodicitatea de zece ani pentru recensământ, în anii care se termină cu cifra zero. Așa se face că, decadal, anii 1880, 1890, 1900 și 1910 să se realizeze recensăminte generale.

Până la această dată statisticile nu erau publicate, accesul cercetătorului la informații fiind astfel mult îngreunat. Interesul pentru date statistice a devenit din ce în ce mai mare în cunoașterea evoluției fiecărei comunități. Cercetările umanistice au fost favorizate prin înființarea la Universitatea „Babeș-Bolyai” din Cluj-Napoca, a catedrei și Laboratorului de Sociologie, care, sub conducerea prof. univ. dr. Traian Rotaru a inițiat colecția *Studia Censualia Transsilvanica*, publicație care a procedat la traducerea în limba română a primelor recensăminte, sistematizând datele în conformitate cu structura administrativ-teritorială actuală, dând totodată și structura administrativă în anul recensării. De asemenea, volumele au fost prevăzute cu dicționar român-maghiar al localităților.

Volumele apărute în seria *Studia Censualia Transilvanica* cuprind: Recensământul din 1850 editat după manuscrisul original aflat la Arhivele Naționale Maghiare din Budapesta²³; Recensământul din 1857²⁴; Recensământul din 1880²⁵; Recensământul din 1900²⁶; Recensământul din 1910²⁷ și Mișcarea naturală a populației între 1901-1910²⁸. Este important și necesar să menționăm aici și Recensământul agricol care cuprinde date amănunțite privitoare la gospodăriile agricole cu inventarul lor (pomi fructiferi și suprafețe de teren după regimul de folosire).²⁹

Recensămintele din această perioadă (după 1867) trebuie însă preluate critic. În condițiile în care Transilvania fusese înglobată Statului Ungar, datele trebuiau să servească implicit

²³ *Recensământul din 1850*, Transilvania. Coordonator Traian Rotariu. Cluj-Napoca, Editura Staff, 1996 (Studia Censualia Transsilvanica) A se vedea 1850 évi erdély népszámlálás. Bev. És összeál. David Zoltán. Budapest Központi Statisztikai Hivatal, 1994.

²⁴ *Recensământul din 1857*, Transilvania. Coordonator Traian Rotaru. Cluj-Napoca, Editura Staff, 1997. (Studia Censualia Transsilvanica). Volum apărut pe baza unui volum de epocă. Tot acesta a fost publicat după volumul. Erdély 1857 évi népszámlálása, Budapest, 1992.

²⁵ *Recensământul din 1880*, Transilvania, Cluj-Napoca, Editura Staff, 1997. Publicat după volumul *A Magyar Korona országában az 1881. év elején végrehajtott népszámlálás főbb eredményei megyék és községek szerint részletezve*, II kötet, Budapest, 1882.

²⁶ *Recensământul din 1900*, Transilvania. Cluj-Napoca, Editura Staff, 1999. A se vedea: *A magyar Országainak 1900. évi népszámlálása*. Vol. I Budapest, 1901.

²⁷ *Recensământul din 1910*. Transilvania. Cluj-Napoca, Editura Staff, 1999. A se veda: *Magyar Szent Korona Országainak 1910. évi népszámlálása*, vol. 1. Budapest, 1912.

²⁸ *Mișcarea naturală a populației între 1901-1910, evenimente de monografie*. Vol. I-II. Transilvania, Cluj-Napoca, Presa Universitară Clujeană, 2005.

²⁹ *Recensământul agricol din 1895*, Transilvania. Cluj-Napoca, Presa Universitară Clujeană, 2003.

și în primul rând politicii de maghiaritate a locuitorilor. Dovezile trebuiau să conducă la superioritatea numerică a ungarilor în cele mai mici habitaturi până la marile centre urbane. Dăm un singur exemplu care se referă la populația după apartenența la religie și naționalitate bazată pe limba vorbită. Este știut faptul că românii din Principat și din Ungaria erau ortodocși și greco-catolici iar ungurii, reformați, catolici și unitarieni, sașii de religie evanghelică, iar evreii israeliți, în măsura în care nu s-au convertit la alte credințe. Cu toate că diferențele nu par prea mari în privința unor decalaje dintre religiile specifice și populația pe naționalități în unitățile de bază pe județe, mediile cresc simțitor. Astfel, dacă în 1880, populația de religie ortodoxă și greco-catolică număra 2.437.501 locuitori, după limba maternă numărul românilor scade la 2.224.336, rezultând o diferență de 203.165.³⁰

În valorificarea recensămintelor realizate între 1850 și 1992, nu putem omite republicările făcute de Varga E. Árpád și publicate de Fundația Teleki László și Pro-Print.³¹ Din cele publicate în decursul timpului au fost selectate acele date care privesc populația după etnie și confesiune. Celor cinci volume le urmează unul care cuprinde indicele cu numele de localități, un indice general. La toate acestea mai trebuie avut în vedere numărul mare de țigani care nu s-au declarat sincer, opțiunea

³⁰ Recensământul din 1880, p. 9, 361.

³¹ Varga E. Árpád. *Erdély etnikai és felekezeti statisztikája*. Népszámlálási adatok 1850-1992. Vol. 1-5, Budapest, Csikszereda, Teleki László Alapítvány, Pro-Print könyvkiadó 1998-2002; Vol. 2. Kovászna, Hargita és Maros Megye (1850-1892); Vol. 2. Bihar Maramaros, Szatmár és Szilagy megye (1850-1892); Vol. 3 Arad, Krassó-Szörény és Temes megye (1869-1992); Vol. 5. Brassó, Hunyad és Szeben Megye (1850-1992); Vol. 4. Fehér, Beszterce-Naszod és Kolozs megye (1852-1992); Helységnévtár (Összesített mutató az 1-5 kötetekhez).

lor fiind influențată și raportată la cei care realizau recensământul.

Anul 1918 a însemnat pentru români, realizarea Statului Național Unitar. El a fost precedat de un lung război mistuitor, motiv pentru care după 1910, timp de două decenii, nu au mai fost făcute recenzări, autoritățile fiind preocupate de preluarea și introducerea administrației românești. Consfințirea Marii Uniri printr-un nou recensământ se va realiza abia în anul 1930.

Recensământul general al populației din anul 1930 este cel mai amplu, cuprinzător, științific, modern și obiectiv din câte au fost realizate până la acea dată. Bucurându-se, de implicarea și având ca director al operațiunilor de realizare pe Dr. Sabin Manuilă, personalitate de o reală apreciere internațională. El cuprinde date privitoare la populație pe sexe, stare civilă, grupe de vârstă, gospodării, infirmități, populația flotantă, neam, limbă maternă, religie, știință de carte etc., pe provincii, județe, plăși, orașe și sate. Comparativ pentru Transilvania au fost folosite date din recensământul din 1910. Scopul acestei lucrări, comparabilă cu cele mai bune și complete pe plan mondial după cum afirmă coordonatorul său, era de a înlesni guvernului sarcina de a îngriji și îmbunătăți mijloacele de trai ale populației. Pentru încrederea populației în această acțiune, persoanele recenzate au fost informate asupra confidențialității lui cât și a faptului că nu servește scopurilor de impozitare, ci, în exclusivitate, statisticii. Legea mai spunea că garantează secretele statisticii, motiv pentru care se solicitau răspunsuri limpezi. Prelucrarea datelor a durat opt ani, (1930-1938), timp în care au apărut cele nouă volume din cele zece preconizate.³²

³² *Recensământul general al populației României din 29 decembrie 1930.* vol. I-X. Publicat de Dr. Sabin Manuilă, directorul Recensământului general al populației. București, Editura Institutului General de

În anii totalitarismului comunist au fost luate măsuri de recensare a populației cu periodicitate decadală. Au fost publicate și rezultatele după o lungă perioadă de prelucrare. Ele sunt mai puțin importante pentru interesul pe care îl urmărim, deoarece nu cuprind mediile pe localități (sate și comune), cu excepția celui din anul 1966. Cu acest prilej au fost editate și rezultatele pe regiuni, în conformitate cu împărțirea administrativă de atunci.³³ Volumul cuprinde date pe comune și sate privitoare la populația după sex și stare civilă, pe naționalități, populație în vârstă de 12 ani și peste, după nivelul școlii absolvite, pe sexe, populație activă și inactivă, grupe de vârstă și ocupații.

Recenzarea populației se repetă și în anul 1990, primul an după abolirea regimului totalitarist din decembrie 1989.³⁴

Deliberat, în lucrarea de față nu am menționat conscrierile locale, ori cele raportate la unele zone, fără a avea o cuprindere mai generală. Ele sunt destul de multe la număr, conțin referiri privitoare la populație pe etnii și religie, inventar gospodăresc (terenuri, unelte de lucru, animale, pomi fructiferi... etc.) Tot aici se includ recensămintele parțiale privitoare la diferite domenii, cum ar fi învățământul, cultura, profesiunile pe episcopii, protopopiate ori parohii, publicate ori

Statistică, 1938. Vol. I. Sex, stare civilă, grupe de vârstă, gospodării, infirmități, populație flotantă. Vol. II. Neam, limbă maternă religie. Vol. III. Știința de carte. Vol. IV. Locul nașterii, situație în gospodării, sondaje colective, mărirea gospodăriilor, cunoașterea limbii române, cetățenie, vârstă. Vol. V-VII. Profesioni. Vol. IX. Structura populației. Vol. X. Întreprinderi industriale și comerciale.

³³ *Recensământul populației și locuințelor din 15 martie 1966*. Regiunea Autonomă Maghiară. Vol. I. Populația. București, Direcția Centrală de statistică, 1968.

³⁴ Anuarul statistic al județului Mureș [pe anul 1990]. Tg.-Mureș, Direcția Județeană de Statistică, 1991.

sub formă de manuscris. Toate sunt cu valoare informativă în măsura în care ne furnizează date pe care le putem insera și interpreta în lucrare, fie ea monografică ori într-un singur domeniu.

După cum făceam precizarea, orice lucrare de statistică (Iustre, conscripții, recensăminte etc.) trebuie tratată diferențiat, în contextul etapei în care a fost elaborată, raportată la scop și examinată în contextul istoric în care a fost realizată.

Ilarie Gh. Opriș este un împătimit al istoriei locale. Această afirmație o argumentăm cu lucrările referitoare la Sângeorgiu de Mureș, localitate aflată în vecinătatea municipiului Târgu-Mureș, tipică pentru localitățile ardelenе prin relieful, preocupările locuitorilor, spectrul național și confesional al locuitorilor. Cele șapte volume despre această localitate, decurg unele din celelalte. Primul cuprinde *Însemnări monografice* (1996), date generale de ordin geografic, istoric, educație și cultură. A continuat în anul aniversar cu *150 de ani de la Revoluția din 1848/1849* (1999), care cuprinde și studiile unor istorici, rostite cu acest prilej, precum și programele și realizările prilejuite de eveniment. Existența unei mici stațiuni balneare, ca și locul de muncă, i-a inspirat lui Ilarie Gh. Opriș cartea, *Băile sărate* (2000), scrisă în colaborare cu medicul Călin Dorgo. Acestui volum îi urmează *Biserica ortodoxă – consemnări* (2001) urmat de *Activitatea Culturală – 1911-2001* (2001). Cerințele adâncirii cercetării în cazul nostru cele care țin de geografia localității, pentru care autorul s-a asociat cu Emanuela Cristina Pui, licențiată în specialitate, în volumul *Studiu geografic* (2003). Altul se ocupă de evoluția învățământului, *Școala între anii 1778-2003 – însemnări*, în colaborarea cu profesoara de istorie Emilia Opriș și prof. Nagy Csaba, directorul școlii.

Acum recurge la un nou volum de demografie istorică, *Demografie – consemnări 1614-2005*, acesta din urmă cu Mariana T. Opriș, care lucrează în domeniu în cadrul Primăriei Sângeorgiu de Mureș.

Volumul este deosebit de important mai ales pentru faptul că inserează date statistice pe o perioadă de peste 400 de ani. Culegerea lor a însemnat un îndelungat timp de cercetare în arhive, biblioteci și în documentele Consiliului local și a Primăriei. Lucrările menționate corespund în general tuturor localităților transilvane, cu mici excepții. Cu toate că nu recurge la interpretări, alăturarea lor, ca și stabilirea unei cronologii ne furnizează date valoroase privitoare la evoluția localității.

De fapt, imensul material publicat de Ilarie Gh. Opriș și colaboratori săi, nu este altceva decât baza de pornire pentru monografia localității, lucrare complexă, cu interpretări, structurate pe o tematică specifică acestora. Poate să aibă drept model pe marele savant român Nicolae Iorga, care, aplică această metodă la macroscara națiunii noastre, după ce elaborează sinteze privitoare la biserică, literatură, comerț, cultură etc. va elabora celebra *Istorie a României*, în zece volume.

Ilarie Gh. Opriș mai are teme neacoperite, atât privitoare la domenii, cât și în timp. Eforturile sale sunt demne de luat în seamă. Ele pot constitui drept model și intelectualilor din alte localități dar și ca metodă de cercetare. Îl felicităm și îi dorim sănătate pentru a putea ajunge și la sinteza finală – *Monografia comunei Sângeorgiu de Mureș*.

PREFAȚĂ

Corina ȘIPOȘ

director executiv adjunct la
Direcția Județeană de Statistică Mureș

Populația, prin structura sa reprezintă elementul determinant, valoarea unei societăți sănătoase.

Dacă societatea umană nu poate fi definită în afara colectivității umane, tot așa nu se poate concepe dezvoltarea economiei, făcând abstracție de populație, indiferent dacă este vorba de bunuri materiale sau spirituale.

Populația prin dimensiunea și structura sa, determină într-o măsură apreciabilă volumul și structura consumului.

Pe de altă parte, nivelul producției și calitatea activității productive, volumul și calitatea serviciilor influențează pozitiv sau negativ, direct sau indirect, fenomenele și procesele demografice și deci, evoluția populației în ansamblul său prin intermediul “nivelului de trai și al calității vieții”, domenii în cadrul cărora consumul de bunuri și servicii este definitoriu.

În condițiile economiei de piață, ale liberalizării proceselor economice, sporirii atribuțiilor organelor locale în organizarea și conducerea administrativ-teritorială, cunoașterea stării demografice este o cerință de prim ordin.

La baza studiului demografic stau cercetările statistice care, prin dimensiuni și complexitate, prin cantitatea și diversitatea informațiilor, sunt instrumente de referință, cu importanță în comensurarea stadiului actual al stării economico-sociale a țării, a dinamicii societății românești în ansamblul ei.

Evoluțiile macroeconomice, accelerarea implementării reformelor, procesul de integrare europeană au determinat desfășurarea recensământului (cercetare exhaustivă) pentru fundamentarea prioritară a unei politici unitare și coerente, în

domeniul populației, dar și a programelor naționale de dezvoltare economică și socială, în general.

Datele statistice oferă un bogat fond informațional, relevant pentru reconsiderarea imaginii traseului dezvoltării umane, în procesul democratizării, al marilor transformări economice, sociale și politice parcurs de țara noastră. Căci modificările structurale care s-au produs în societate și în economie în ultimul deceniu au avut ca efect schimbări esențiale și în structura capitalului uman.

Informațiile statistice asigură o bază de răspuns pentru întrebări legate de complexul binom populație – dezvoltare. Populația este definită drept “colectivitate umană identificată printr-un ansamblu de caracteristici specifice și legități proprii de dezvoltare”.

Delimitarea corectă a unei anumite populații impune determinarea acesteia în spațiu și timp, astfel rezulta populația unei localități, a unei regiuni administrative, populația unei țări, populația diverselor continente sau populația mondială.

Între populație și dezvoltarea economică și socială se stabilesc relații de interdependență și intercondiționare, acestea influențându-se reciproc.

Realizarea cadrului organizatoric care să stimuleze inițiativa particulară, fundamentarea opțiunilor de dezvoltare a localităților, sistematizarea și protecția ecologică, asigurarea unui standard de viață decent, prin măsuri economice și de protecție socială, trebuie să pornească de la cunoașterea populației fiecărei localități. Nu se pot elabora măsuri viabile, economice și administrative, fără informații privind structura și efectivul populației pe vârste și sexe, ocupații și nivel de instruire, dimensiunea actuală și evoluția probabilă a familiilor și gospodăriilor. Metodele de analiză demografică își găsesc aplicabilitate în conducerea și orientarea activității agenților economici, mai ales în probleme legate de asigurarea forței de muncă.

Demografia este acea componentă care trebuie să se afle în centrul abordării prospective a dezvoltării României.

Dezvoltarea unei țări are drept finalitate majoră bunăstarea locuitorilor.

Se constată că, din punct de vedere demografic, România traversează o criză demografică, însă toate țările aflate în tranziție economică și socială au traversat și mai traversează o asemenea stare.

Criza demografică poate consta în declinul demografic în care se află România după 1990, declin al cărui mecanism imediat se află în scăderea natalității, creșterea mortalității și migrația externă negativă.

Până la Recensământul din martie 2002, dimensiunea scăderii numărului populației după 1990, rezultată din datele statistice asupra mișcării naturale și migrației externe, nu era atât de gravă, însă datele recensământului arată că întreaga evoluție demografică a țării trebuie apreciată dintr-o nouă perspectivă.

Diminuarea sau stoparea declinului demografic ar putea fi rezultatul combinat al creșterii natalității, scăderea mortalității și reducerea migrației externe.

Migrația externă este un fenomen demografic a cărui evoluție depinde direct de forța factorilor economici. Pe termen mediu nu ne putem aștepta la o diminuare a contribuției migrației externe la declinul demografic.

Mortalitatea a fost și este ridicată în România, iar scăderea nivelului acesteia trebuie luată în considerare din perspectiva reducerii dimensiunii declinului demografic. Nivelul de trai, calitatea asistenței medicale și accesul la serviciile de sănătate influențează direct reducerea mortalității pe vârste și creșterea duratei medii de viață.

Procesul de îmbătrânire demografică s-a accentuat în țara noastră după 1989, în condițiile scăderii dramatice a natalității și va cunoaște o evoluție similară și în anii următori.

Mecanismul evoluției în timp a unei populații se află în raportul dintre generații și indicatorul care ne oferă această imagine longitudinală din informațiile unui an calendaristic este rata fertilității totale: numărul mediu de copii pe care i-ar aduce pe lume o femeie în condițiile fertilității pe vârste din anul respectiv. Valoarea care ar asigura simpla înlocuire în timp a generațiilor este 2,1 copii la o femeie. De la 2,2 copii la o femeie în 1989 valoare cu puțin superioară celei reclamate de înlocuirea generațiilor, rata fertilității totale a coborât la doar 1,3 copii la o femeie în 1995 și se menține la acest nivel în următorii ani. Se observă o scădere de un copil la o femeie.

Scăderea ratei fertilității totale provine de la evoluții descendente ale fertilității la toate vârstele și la toate rangurile născutului. În ultimii ani vârsta medie a mamei la nașterea primului copil a crescut cu un an (de la 22,6 la 23,7). Din datele Institutului Național de Statistică se evidențiază o creștere importantă a numărului și proporției femeilor fără copii. Fața de Recensământul din 1992, la cel din martie 2002 proporția femeilor fără copii a crescut de la 23% la 38% la femeile de 25-30 de ani și de la 13% la 20% la cele în vârstă de 30-35 de ani.

Scăderea natalității, se poate spune, că a fost determinată de: menținerea unei natalități artificial ridicate până în 1989 datorită politicii pronataliste ; starea economică și tranziția care acționează negativ asupra natalității ; deficitul de suport social pentru copil și familiile cu copii.

Astfel, principalele probleme demografice cu care se confruntă România sunt:

- scăderea bruscă a natalității după 1989, menținându-se la un nivel scăzut, dar comparabil cu multe țări europene;
- mortalitate ridicată , mai ales a celei infantile;
- migrații accentuate după 1989, mai ales ale tineretului.

Fenomenele demografice și modificarea lor în timp au drept consecință continua schimbare a stării populației sub

aspectul numărului și structurii acesteia. Populația se află într-o strânsă legătură cu celelalte subsisteme ale economiei naționale, constituind obiect al politicii de dezvoltare social-economică. Statul poate influența evoluția populației prin intermediul măsurilor de politică demografică.

Caracteristicile populației trebuie cunoscute sub toate aspectele: număr, mediu, structură pe sexe, vârstă, etnii, religii, nivel de pregătire și instruire, ocupare, medii de viață, caracteristici de locuire. Toate aceste informații sunt obținute în urma unui recensământ.

Recensământul din martie 2002 corespunde cu începutul noului secol și constituie punctul de referință pentru toate celelalte ce vor urma. De asemenea este un recensământ realizat înaintea aderării la Uniunea Europeană fiind utilizat în analiza și evaluarea dezvoltării demografice a țării noastre.

Se observă evoluții diferite la Recensământul din martie 2002 față de recensămintele anterioare, evoluții care au fost determinate de procesul de tranziție, de reconstrucție socială și morală, de reformare a economiei și societății românești din punct de vedere demografic.

La nivelul țării în perioada 1992-2002, *s-a redus numărul populației* cu 1,1 milioane persoane (în 2002 România avea 21.680.974 locuitori). Această scădere s-a produs într-un ritm mediu anual de - 0,5%.

Acest fenomen îl întâlnim și la nivelul județului Mureș: la Recensământul din 1992 județul Mureș avea un număr de 610.053 locuitori, iar în martie 2002 de 580.851 locuitori. Se observă o scădere cu 9 %.

În municipiul Târgu-Mureș populația a scăzut de asemenea de la un număr de 164.445 locuitori în 1992 la 150.041 în 2002, adică cu un procent de 8,2%.

Pentru comuna Sângeorgiu de Mureș se observă o creștere a populației cu un număr de 457 persoane, respectiv

6,1% între cele două recensăminte (7.442 locuitori în 1992, 7.899 locuitori în 2002).

Structura populației pe sexe în județul Mureș înregistrează în ultimii 25 de ani o ușoară scădere a ponderii bărbaților (de la 49,5% la 49%), concomitent cu creșterea ponderii femeilor (de la 50,5% la 51%), tendință întâlnită și la nivel de țară.

Influențând desfășurarea normală a vieții sociale și economice dintr-un spațiu, prin gradul sau intensitatea de populare a acestui spațiu, indicatorul *densitatea populației* prezintă importanță prin valoarea pe care o înregistrează.

La data de 18 martie 2002 populația județului Mureș era de 580.851 locuitori iar suprafața de 6.713,88 km²; prin aplicarea formulei rezultând o densitate generală la nivelul județului de 86,51 locuitori/km², ceea ce înseamnă că în medie revin aproximativ 87 persoane pe un km² din suprafața județului, densitate care este situată sub media pe țară de aproximativ 95 locuitori/km², județul Mureș deținând locul 11 în țară ca și suprafață, aceasta având o pondere de 2,8% din total și locul 14 pe țară ca și număr al populației, aceasta având o pondere de 2,7% din total.

Pentru municipiul Târgu-Mureș densitatea populației în 2002 era de 3.023,3 locuitori / km²

Comuna Sângeorgiu de Mureș a înregistrat la recensământul din martie 2002 o densitate a populației de 284,8 locuitori / km²

Conform datelor statistice din anul 2002, pentru județul Mureș, municipiul Târgu-Mureș și comuna Sângeorgiu de Mureș, componentele evoluției numărului populației pe municipii, orașe și comune se prezintă astfel:

Numărul populației cu domiciliul în localitate la începutul anului (legală):

- județul Mureș: 587.991;
- municipiul Târgu Mureș: 150.273;

- comuna Sângeorgiu de Mureș: 7.907,

Născuți vii:

- județul Mureș: 6.166;
- municipiul Târgu Mureș: 1.255;
- comuna Sângeorgiu de Mureș: 77.

Morți:

- județul Mureș: 7.621;
- municipiul Târgu Mureș: 1.466;
- comuna Sângeorgiu de Mureș: 77.

Spor natural:

- județul Mureș: -1.455;
- municipiul Târgu-Mureș: -211;
- comuna Sângeorgiu de Mureș: 0.

Stabiliri de domiciliu in localitate :

- județul Mureș: 9.221;
- municipiul Târgu-Mureș: 1.402;
- comuna Sângeorgiu de Mureș: 312.

Plecări din localitate :

- județul Mureș: 8.295.
- municipiul Târgu-Mureș: 2.235.
- comuna Sângeorgiu de Mureș: 142.

Soldul schimbărilor de domiciliu :

- județul Mureș: 926;
- municipiul Târgu-Mureș: -833;
- comuna Sângeorgiu de Mureș: 170.

Imigrări :

- județul Mureș: 65;
- municipiul Târgu-Mureș: 34;
- comuna Sângeorgiu de Mureș: 0.

Emigrări:

- județul Mureș: 454;
- municipiul Târgu-Mureș: 313;
- comuna Sângeorgiu de Mureș: 2.

Numărul populației cu domiciliul în localitate la sfârșitul anului 2002 (legală):

- județul Mureș: -389;
- municipiul Târgu-Mureș: -279;
- comuna Sângeorgiu de Mureș: -2.

Rata brută de natalitate exprimă intensitatea nașterilor în cadrul unei populații și se calculează prin raportarea mulțimii născuților-vii la numărul mediu al populației.

Situația numărului născuților vii și a ratei brute de natalitate pe mediile urban și rural pentru anul 2002 la nivelul județului Mureș:

	Număr născuți vii	Rata brută de natalitate
Total	6.116	10,5%
Urban	2.623	9,1%
Rural	3.543	11,9%

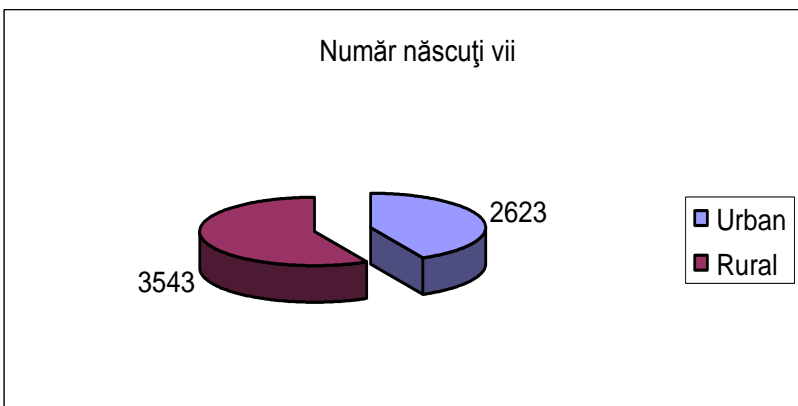

Sporul natural al unei populații este rezultatul mișcării sale naturale reprezentând diferența între mulțimea născuților-vii și cea a decedaților.

Județ / localitate	Născuți-vii	Decedați	Spor natural
	date absolute	date absolute	date absolute
Mureș	6166	7621	-1455
Tg.-Mureș	1255	1466	-211
Sângeorgiu de Mureș	77	77	0

Sporul natural al populației județului Mureș și a municipiului Târgu-Mureș în anul 2002, după cum se observă în tabelul prezentat a înregistrat o valoare negativă, datorată numărului mai mic al născuților-vii față de numărul total al decedaților, iar comuna Sângeorgiu de Mureș a înregistrat același număr de născuți vii cât și de decese (spor natural 0)

Migrația populației se poate clasifica în funcție de criterii diferite: spațiale, temporale, rezidențiale, economice.

În România deosebim o mișcare locală a populației în interiorul aceleiași localități (sat sau oraș), o mișcare între localitățile aceleiași comune sau aceluiași județ, o mișcare între județe, între provincii istorice, ca și peste granițele țării.

Situația mișcării migratorii a populației pentru județul Mureș, Târgu-Mureș și Sângeorgiu de Mureș se prezintă astfel:

Județ / localitate	Sosiți	Plecați	Spor migratoriu
	date absolute	date absolute	date absolute
Mureș	9221	8295	926
Târgu-Mureș	1402	2235	-833
Sângeorgiu de Mureș	312	142	170

În ceea ce privește mișcarea migratorie a populației județului Mureș pentru perioada cuprinsă între 1995 și 2002, sporul migrator a înregistrat numai valori pozitive, ceea ce înseamnă că numărul persoanelor sosite în județ a fost mai mare decât numărul persoanelor plecate din județ. La nivelul municipiului Târgu-Mureș însă, se observă fenomenul invers datorită numărului mai mare de plecări dinspre mediul urban spre mediul rural, fapt confirmat și de sporul migratoriu pozitiv (170 persoane) în comuna Sângeorgiu de Mureș în anul 2002.

Din datele recensământului s-a observat o schimbare a sensului migrației tradiționale interne, nu de la sat la oraș, ci invers, de la oraș la sat. Această nouă migrare a fost determinată de fenomenele economice care s-au manifestat în perioada de tranziție a țării și anume: restituirea pământului

prin aplicarea Legii 18/1991, creșterea șomajului urban prin restructurarea industriei românești, costul mai ridicat al vieții din urban comparativ cu mediul rural, etc.

În anul 2002 în județul Mureș ponderea populației urbane a reprezentat 49,3% din totalul populației, iar populației din mediul rural 50,7%, evoluție care urmează dinamica înregistrată la nivelul întregii țări.

Având la bază valorile obținute ale sporului natural și ale sporului migratoriu pentru anul 2002 se determină “creșterea totală a populației” județului Mureș (ca și indicator) .

Județ / localitate	Spor natural	Spor migratoriu	Creșterea totală
	date absolute	date absolute	date absolute
Mureș	-1455	926	-529
Târgu-Mureș	-211	-833	-622
Sângeorgiu de Mureș	0	170	170

Gradul de urbanizare se referă în mod obișnuit la mărimea absolută sau relativă a populației care locuiește în centrele urbane și se poate caracteriza cu ajutorul a doi indicatori: *rata de urbanizare* și *mărimea absolută a orașelor* unei țări.

Rata de urbanizare calculându-se prin raportarea efectivului populației urbane la efectivul populației totale a țării sau regiunii arată câte persoane din mediul urban revin în medie la o persoană din mediul rural:

Conform datelor furnizate de Direcția Județeană de Statistică a județului Mureș ritmul urbanizării la nivelul

județului pe perioada cuprinsă între anii 1993-2003 se prezintă după cum urmează:

ANII	TOTAL	RURAL valori absolute	URBAN valori absolute	RURAL %	URBAN %
1993	608464	294950	313514	48,5	51,5
1994	607355	293706	313649	48,4	51,6
1995	605773	291748	314025	48,2	51,8
1996	604263	291425	312838	48,2	51,8
1997	602626	290560	312066	48,2	51,8
1998	602721	291801	310920	48,4	51,6
1999	601552	291976	309576	48,5	51,5
2000	601558	293426	308132	48,8	51,2
2001	602311	294122	308189	48,8	51,2
2002	588359	298118	290241	50,7	49,3
2003	585990	292117	293873	49,9	50,1

Pentru perioada 1993-2003 rezultă o creștere a populației din mediul rural, aceasta având o pondere de 49,9% din total în anul 2003 față de valoarea de 48,5% în anul 1993. În același timp populația din mediul urban a înregistrat o scădere de la 51,5% în 1993 la 50,1% în anul 2003, valoare apropiată de media pe țară a ratei de urbanizare de 54,8%.

Grafic, rata de urbanizare în procente poate fi reprezentată :

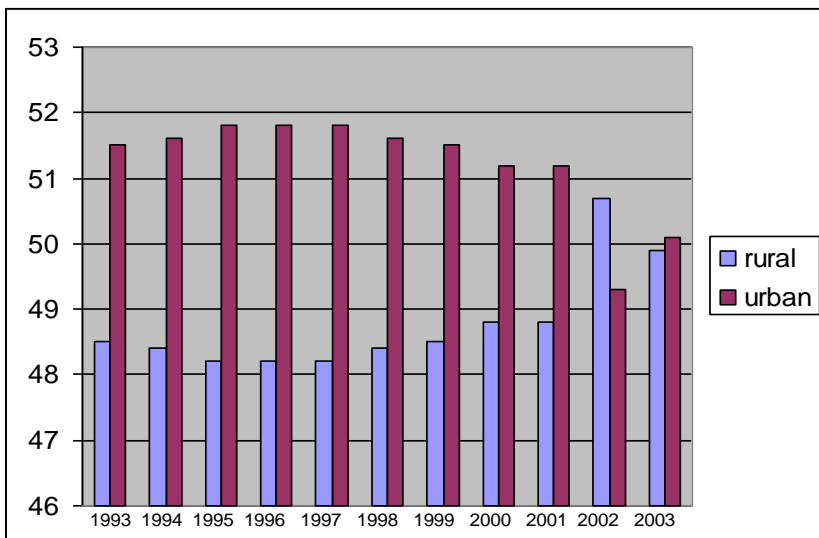

Comparativ cu nivelul pe țară înregistrat de populația urbană și rurală datele referitoare la județul Mureș se prezintă după cum urmează:

Denumire indicator	Valori absolute	Pondere în total	Locul județului în țară
<i>Populația totală</i>	585.990	2,7%	14
<i>Populația în mediul urban</i>	293.873	2,5%	14
<i>Populația în mediul rural</i>	292.117	2,9%	12

Organizarea administrativ-teritorială a județului Mureș se prezintă astfel:

Denumire indicator	Valori absolute	Pondere în total	Locul județului în țară
<i>Suprafața totală (ha)</i>	671.388	2,8%	11
<i>Numărul orașelor-total</i>	7	2,6%	17
<i>Numărul comunelor-total</i>	90	3,3%	5
<i>Numărul satelor-total</i>	486	3,2%	12

Actuala situație demografică va influența în mod decisiv evoluția populației în următoarele două decenii. Potrivit ipotezelor, numărul populației va continua să scadă până în anul 2020, continuând și procesul de îmbătrânire demografică. În cea mai optimistă variantă (datorită creșterii moderate a fertilității și a speranței de viață la naștere) în 2025 în România vor fi cu 1,8 milioane mai puțini locuitori, iar în cea mai pesimistă cu aproape 3,5 milioane locuitori mai puțini.

La nivelul județului Mureș în varianta optimistă în anul 2010 populația va fi de 591,0 mii persoane, iar în varianta prognozei pesimiste 580,8 mii persoane.

Concluzia este că în România din punct de vedere demografic, viitorul se află la nivelul natalității, aceasta fiind cheia viitorului demografic al țării și numai redresarea acesteia poate avea efecte pozitive și de durată.

Cuprinzând date privind numărul locuitorilor, locuințelor, familiilor etc., cartea „Sângeorgiu de Mureș – Demografie – consemnări” prezintă un tablou complex asupra evoluției demografice a comunei în timp, scrisă de autori, cu dragostea și mândria lor, de a fi parte din Sângeorgiu de Mureș.

BIBLIOGRAFIE

1. Sora V, Hristache I., Mihăescu C., **Demografie și statistică socială**, Editura Economică, București, 1996.
2. Georgescu, Maria-Ana , **Economia politicilor sociale**, Note de curs, Universitatea „Petru Maior”, Târgu Mureș.
3. Pressat R., **Analiza demografică. Concepte, metode, rezultate**, Editura Stiințifică, București 1974.
4. Trebici V., Hristache I., **Demografia teritorială a României**, Editura Academiei Române București, 1986.
5. Tarcă Mihai, **Demografie** , Editura Economică, București, 1997.
6. Zamfirescu Aura Mihaela, **Proiectarea populației României în profil teritorial în perioada 1999-2000**, Revista Română de statistică, 2001.
7. **Anuarul Statistic al României**, Institutul National de Statistică, București, Edițiile 2000, 2001, 2002, 2003.
8. **Recensământul Populației și Locuințelor- 18 martie 2002**, vol. 1, vol. 2, Institutul Național de Statistică, București 2003-2004.
9. **Anuarul Statistic al județului Mureș**, Ediția 2003, Direcția Județeană de Statistică Mureș, Târgu-Mureș, 2004.
10. **Analize demografice- Situația demografică a României în anul 2000, 2001, 2002**, Institutul Național de statistică, București, 2001, 2002, 2003.
11. [http:// www.insse.ro](http://www.insse.ro) ; www.mures.insse.ro.

SÂNGEORGIU DE MUREȘ - O existență milenară -

Economist Ioana BĂRBULESCU,
fost director general la
Direcția Județeană de Statistică Mureș

Poartă deschisă spre defileul Mureșului, comuna Sângeorgiu de Mureș, începe unde se termină municipiul reședință de județ, Târgu-Mureș, demonstrând armonioasa sa evoluție în timp și spațiu.

Un vechi deziderat al celor ce trăiesc și muncesc în această mare comună a județului Mureș, Sângeorgiu de Mureș, apariția monografiei, lucrare a tot cuprinzătoare, elaborată ca urmare a strădaniei autorilor, Ilarie Gh. Opriș și Mariana T. Opriș – își găsește astăzi împlinirea. Cei doi autori pătrund în intimitatea documentelor arhivistice, a publicațiilor statistice, încercând și reușind să aducă la suprafață date inedite privind existența milenară a localității, a genezei locuitorilor, a evoluției demografice și socio-economice de la primele atestate de documentare de sorginte statistică din 1614 și până la începutul mileniului III.

Munca de cercetare, aprofundare și prezentare a bogatelor informații statistice demonstrează că autorii, aplecați asupra documentelor vremii, asupra conscripțiilor, recensămintelor, a numeroaselor publicații în domeniu privind evoluția și structura populației pe sexe, vârstă, naționalitate, religie, pe ansamblu și pe cele trei localități componente - Sângeorgiu de Mureș, Cotuș și Tofalău. Ei fac conexiuni între fenomene și dimensiunea lor. Așa spre exemplu, o Conscripție fiscală din anul 1750 evidențiază existența în localitate a 558 de suflete, ea prezentând și o stratificare socială a acestora. Recensământul

populației și al locuințelor din 18 martie 2002 atestă că Sângeorgiu de Mureș avea o populație stabilă de 7.892 de locuitori cu următoarea distribuție teritorială: satul Sângeorgiu de Mureș 7.514 locuitori, Cotuș 358 locuitori și Tofalău cu 20 locuitori.

Pentru cei doi autori care s-au implicat în alcătuirea acestei monografii, activitatea de pregătire și culegere autentică a datelor, a fenomenelor prezentate este neîndoielnic o reușită și în evidențierea fenomenelor demografice în totalitatea lor, în evoluția acestora.

Este cunoscut faptul că în decursul secolului XX, cu excepția celor două războaie mondiale și a perioadei 1990 – 2002, populația României a fost în continuă creștere. De asemenea, cunoaștem că trendul descrescător după 1990 a fost impus în primii ani de migrația externă la care s-a adăugat, începând cu 1992, și o scădere naturală a populației, fenomen specific și multor localități din județul Mureș. Se remarcă însă fenomenul pozitiv înregistrat în comuna Sângeorgiu de Mureș, unde populația stabilă de la 1 iulie 2004 a fost de 8.167 locuitori, cu 1.246 persoane mai mult decât în anul 1990, fenomenul fiind atribuit în special migrației populației către această localitate.

Convingând prin prezentarea cifrică a fenomenelor multiple existente de-a lungul vremii, autorii cărții au redat sugestiv stratificarea socială, nivelul de instruire și distribuția socio-profesională, participarea populației la activitatea economică, fondul de locuințe și structura acestora. Așa de pildă ultimul indicator este prezent în informațiile statistice ale Lustrei din 1614, care evidențiază cele 21 de fumuri într-o localitate unică, iar Recensământul Iosefin din anul 1786 reliefează existența a 166 de case; în timp ce Recensământul

populației și locuințelor din martie 2002 arată că în comuna Sângeorgiu de Mureș a fost înregistrate 1.637 clădiri cu 2.640 locuințe permanente.

Este lăudabilă strădania autorilor de a pune în valoare, prin această monografie, fondul propriu de informații statistice existente în arhivele unor instituții publice din localitate și în deosebi caietele statistice, registrele agricole și alte evidențe aflate în patrimoniul Primăriei.

Fără a avea dimensiunea unui anuar statistic, dar apropiindu-se de metodologia de elaborare a acestuia, monografia de față, originală în modul de prezentare cifrică a fenomenelor, fără comentariile de rigoare, oferă cititorului și șansa unei perspective asupra tendințelor și dinamicii viitoarelor evoluții economico-sociale ale localității, în care se regăsește un mediu de afaceri propice, cu evoluții sectoriale bune, cu resurse umane remarcabile, cu potențial în domeniul învățământului, sănătății și culturii. De remarcat modul de selectare a indicatorilor statistici, care face posibilă înțelegerea mecanismului conexiunilor demografice și socio-economice la nivelul acestei entități teritoriale, comuna Sângeorgiu de Mureș, și care prefigurează în acelaș timp imaginea ei viitoare de localitate urbană, așa cum poate fi ea în anii următori.

DOCUMENTE (1614 – 1820)
Mențiuni despre numărul,
numele de familie și starea socială a locuitorilor din satul
Sângeorgiu de Mureș

Mențiuni din anul 1614 ⁽¹⁾

Lustra de la 1614 prezintă așezarea ca fiind mică de 21 de fumuri, populația având următoarea stratificare socială: primori-1, iobagi exteriori-8, iobagi avitici-7, jeleri secui-5. Total: 21 familii.

Mențiuni din anul 1699
Nume de capi de familie

Despre românii de aici, la 1699, se consemnează;
Sângeorgiu de Mureș - Preot Popa Vasilie. Locuitori:

1. Meder	Sava	21. Maté	Ioan
2. Szabados	Radul	22. Királyhalmi	Andrei
3. Moldvai	Urszul	23. Kocsis	Ioan sen.
4. Csiki	Stéfán	24. Pepelye	Grigorie
5. Kenéz	Gavrilă	25. Moldvai	
6. Pepelye	Stéfán	26. Gergely Béres	Kosztán
7. Kocsis	Nisztor	27. Csiki	Bucur
8. Királyhalmi	Stéfán	28. Moldvai	Miriutza
9. Csizmadia	Máté	29. Kelemen	Filip
10. Karacson	Radul	30. Mirucza	Ioan
11. Csiki	Stéfán	31. Moldván	Stéfán sen.
12. Moldvai		32. Moldván	Simon
13. Buksa	Ioan	33. Moldvai	Toma
14. Farkas	Nicolae	34. Duka	Ioan
15. Szabados	Ioan	35. Görög	Stéfán
16. Moldvai	Mihály	36. Béres	Ioan
17. Gabuly	Farkas	37. Szabo	Ioan jun.
18. Farkas	Barabás	38. Moldvai	Avram
19. Molnár	Kelemen	39. Moldvai	Andrei
20. Pepelye	Ioan		

Conscripția fiscală din 1722 ⁽²⁾

Mențiuni

Conscripția fiscală de la 1722 redă o creștere însemnată, a populației, a cărei stratificare socială se prezintă astfel: iobagi-33, jeleri-13, alte categorii-20. Total: 66 familii.

Conscripția fiscală din 1750

Centralizatorul nominal al contribuabililor (capi de familie)

Conscripția uniților din 1750 redă la Sângeorgiu de Mureș, 558 de suflete având biserică, preot și dascăl în funcțiune, casă parohială iar ca venituri un teren intravilan de 2 câble, un arător extravilan de 6 câble și un fânaț de 4 care de fân⁽³⁾.

Pentru același an 1750 localitatea beneficiază și de datele conscripției fiscale atât centralizate statistic cât și nominale.

Potrivit extrasului sumar în localitate existau la 1750: iobagi-74, văduve-4, vagi-3, jeleri-3, subjeleri-11, țigani-19. Total: 114 familii.

Centralizatorul nominal al contribuabililor indică pe următorii purtători de gentilicii de factură românească.⁽⁴⁾

/Poz./

3. Theod/orus/	Kupta	38. Usurel	Nyisztor
7. Andr/eas/	Májor	39. Lad/islau/	Nyisztor
8. Theod/orus/	Kiralyhalmi	40. Jacobus	Thodor
12. Athanasius	Usurel	41. Mich/ael/	Buja sen
14. Georgius	Usurel cu fiul căsătorit, Ladislau	49. Steph/anus/	Szintye
15. Mariánus	Usurel	51. Petrus	Busa
16. Joannes	Bordás	54. Theod/orus/	Usurel
17. Jakobus	Májor cu fiul căsătorit, Grigorie	55. Joannes	Kosztin
18. Joannes	Rádully	56. Dindaro	Bukur
19. Szávuly	Urszuly	57. Steph/anus/	Denkulye
20. Gabriel	Usurel	58. Hajtas	Bukur
21. Bántya	Bukur	59. Köműves	Nyikore
25. Mathaeus	Drotsa	60. Usurel	Medre
29. Joannes	Usurel	61. Paulus	Kosztin
31. Sutö	Opra	70. Mathaeus	Sütö
		71. Warro	Bukur
		72. Joannes	Usurel

34. Elias Májor
35. Stephanus Bordás
37. Mathaeus Bordás

73. Stephanus Sütö
74. Lad/islaus/ Bordás

Văduve:

1. Vad.l.Wolfgangus Máté
2. ” Busa Opris
3. ” Sütö Gereben

Jeleri:

1. Mich/ael/ Busa
2. Duka Lupuj

Subjeleri:

1. Sztrigoj Bukur
2. Gabr/iel/ Tátár
3. Nic/olaus/ Moldovan
4. Steph/anus/ Kimpian

Vagi:

1. Joannes Pásztor
2. Thomas Purkár

Centralizatorul uniților din Scaunul Mureș înscrie la Sângeorgiu de Mureș, în anul 1755 următoarea situație: suflete-558, preoți-2, biserică-1, dascăli sau cântăreți-2, familii-120. ⁽⁵⁾

Conscripția confesională de la 1762 înscrie aici 16 familii unite având 2 preoți și o biserică, iar 45 de familii neunite neavând preot și nici biserică. Nu se precizează cui aparținea casa parohială și nici care rit beneficia de veniturile provenind din produsele de pe arătorul de 4 câble și de pe fânașul de 3 care. ⁽⁶⁾

Conscripția fiscală de la 1777 ⁽⁷⁾

Centralizatorul nominal al contribuabililor

Conscripția fiscală de la 1777 redă următoarea stratificare socială: iobagi-119, văduve-10, jeleri- 19, țigani- 16. total-164 familii.

Pentru redarea cât mai veridică a situației etnice de aici prezentăm integral partea nominală a centralizatorului contribuabililor urmând ca metodele de investigație ale cercetărilor viitoare să stabilească apartenența națională a locuitorilor. Oricum purtătorii de gentilicii de factură românească se pun singuri în evidență:

/Poz./		39. Simon	Nyisztor
1. Martinus	Tordai	40. Joannes	Kupta
2. Theod.	Kupta		clopotarul uniților
3. Georg.	Nyisztor	41. Franc.	Boné
4. Blasius	Kotsis	42. Mich.	Boné
5. Joannes	Csibi sen.	43. Joannes	Kelemen
6. Joannes	Csibi jun.	44. Simon	Nyikuli deb.
7. Georgius	Burla	45. Jonnes	Getes
8. Nicolaus	Szabo	46. Petrus	Girbe
9. Májor	Jakob	47. Dánkule	János
10. Ursuj	Szávuly	48. Szkintye	Bucur
11. Bordás	Vászil	49. Joannes	Molnár
12. Joannes	Drotsa	50. Petrus	Csiki
13. Nicolaus	Tor	51. Joannes	Dumitrás
14. Joannes	Pálotás	52. Stephanus	Takáts
15. Georg.	Barabás	53. Szávuly	Lupuj
16. Elias	Májor	54. Joannes	Dandaro
17. Michael	Buxa	55. Martinus	Tor
18. Nicolaus	Gagy	56. Joannes	Koltsár
19. Jacobus	Todor	57. Joannes	Szakáts
20. Georg.	Takáts	58. Franc.	Gyárfás
21. Joannes	Girbe	59. Petrus	Fagaro
22. Theod.	Golya	60. Simon	Vászil
23. Joannes	Gyárfás	61. Gabr.	Kis
24. Joannes	Bordás sen.	62. Joannes	Szabo
25. Burla	Marián	63. Theod.	Drocsa
26. Dem.	Kosztá	64. Petrus	Királyhalmi
27. Georg.	Szabo	65. Stephanus	Asztalos
28. Bukur	Csurle	66. Joannes	Sütő mis.
	Mich	67. Theod.	Bordás
29. Theod.	Usurer	68. Joannes	Nyisztor jun.
30. Joannes	Szántó	69. Jacobus	Nyisztor
31. Jos.	Kertész	70. Majos	Vászil
32. Joannes	Sorbán	71. Máté	Opris
33. Georgius	Farago	72. Csiki	Sztán
34. Mich.	Nyisztor	73. Usurer	Simon
35. Georg.	Kerekes	74. Girbe	Demeter
36. Májor	Andreka	75. Usurer	Lázár
37. Joannes	Nyisztor	76. Joannes	Usurer
38. Joannes	Királyhalmi	77. Drocsa	Jan.jun

78. Pálko Mihály
 79. Varro János
 80. Medra János
 81. Drocsa Máté
 82. Gabr. Bordás
 83. Joannes Szabo
 84. Franc. Koltsár
 85. Steph. Szabo
 86. Mich. Medra
 87. Májor Todor
 88. Királyhalmi Todor
 89. Joannes Bordás jun.
 90. Béres Kosztandi
 91. Mich. Tor
 92. Mich. Bordás
 93. Gabr. Pálko
 Pálko Illyes
 94. Tor Jantsi
 95. Mich. Béres
 96. Mich. Bukur jun.
 97. Joannes Tordai
 98. Mart. Tordai jun.
 99. Mich. Szánto
 100. Nic. Koszta
 101. Szávuly Vonyitza
 102. Franc. Csatlos
 103. Joannes Csatlos
 104. Csiszmadia János
 105. Kömives Simon
 106. Szkintye Miklos
 107. Kotsis Péter
 108. Nyisztor Juvon
 109. Steph. Pálotás
 110. Koltsár Péter
 111. Kabo Vászil
 112. Petrus Májor
 113. Királyhalmi Vászil
 114. Pálko Simon
 115. Mujka Barabás

116. Tanászi Ignát
 117. Palko Illiyes
 118. Tanászi Juvon
 119. Steph. Gyárfás

Văduve:

1. Văd. lui Usurer Medra
 2. ” I. Joan Usurer
 3. ” Georg. Béres
 4. ” Ráduly Michael
 5. ” Potsa Busa
 6. ” Nyisztor Vászil
 7. ” Sütő Opra
 8. ” Joannes Pálko
 9. ” Joannes Szabo
 10. ” Csurle Bukur

Jeleri:

1. Mich Buxa
 2. Andr. Tor mis
 3. Molduván Gyurka
 4. Kerekes Máté
 5. Georg. Huro
 6. Mich. Huro
 7. Mich. Medve
 8. Molduván Marián
 9. Joannes Buxa
 10. Joannes Sztriguj
 11. Andr. Tor
 12. Kerekes Juon
 13. Duka Juon
 14. Czikyly Vászil
 15. Székely Matyas
 16. Huszár Miklos
 17. Vácár Juon
 18. Puskás Jakob
 19. Buxa Mihály

Țigani:

1. Kurke	Janko	9. Hantzi	Gyuri
2. Hanzi	Josi	10. Fejer	Pista
3. Balka	Josi	11. David	Farche
4. Opra	Gyárászin	12. Popa	Sztán
5. Balka	Martzi	13. Popa	Gyorg/y/
6. Kalusi	Ferko	14. Popa	Todor
7. Fülöp	Martzi	15. Farache	Josi
8. Lili	Andris	16. Suket	Josi

Centralizatorul datornicilor în privința taxelor în contul subsidiilor militare persoane ecleziastice neunite databil din anii 1778 - 1782 menționează la Sângeorgiu de Mureș ca preot pe Popa Spiridon și ca dascăl sau cântăreț pe Popa Gabor. ⁽⁸⁾

Un centralizator identic databil din aceeași perioadă redă din aceeași localitate personalul ecleziastic unit dator cu taxe: Popa Atyim. ⁽⁹⁾

Conscripția urbarială din 1785. Centralizatorul nominal al capilor de familie

Edificatoare pentru cercetarea etnicității locuitorilor din Sângeorgiu de Mureș ar fi fost conscripția capilor familiilor neunite din anul 1783 din care nu s-au păstrat însă decât centralizatorul ce dă suma familiilor de acest rit: 109 ceea ce din totalul (din 1777) de 164 înseamnă mult. ⁽¹⁰⁾

Tot integral, din motive expuse, redăm conscripția urbarială din 1785 întocmită pe baza declarațiilor verbale ale juraților redați mai jos:

1. Providus	Joannes	Szabo	10. Providus	Kupta	János
2. "	Michael	Torr	11. "	Csiki	Joannes jun
3. "	Petrus	Koltsár	12. "	Petrus	Májor
4. "	Michael	Tordai	13. "	Girbe	Petrus
5. "	Stephanus	Szabo	14. "	Bordás	Simon
6. "	Stephanus	Koltsár	15. "	Béres	Kosztandin
7. "	Joannes	Tordai	16. "	Petrus	Csiki
8. "	Georgius	Farago	17. "	Stephanus	Takás
9. "	Jakob	Todor			

Iobagii contelui Joseph Petki:

1. Csiki	Janos sen.	39. Major	Vaszil
2. Joannes	Csiki jun.	40. Opris	Máthé
3. Major	Jacob	41. Csiki	István
4. Usurel	Szávuj	42. Nyisztor	Jacob
5. Bordas	Miklos	43. Ursurel	Simon
6. Tar	Miklos	44. Girbe	Demeter
7. Gagyí	Miklos	45. Ursurel	Lázár
8. Jacob	Todor	46. Ursurel	János
9. Girbe	János sen.	47. Drorsa	János
10. Burla	Márián	48. Palko	Mihály
11. Kertész	Josi	49. Varro	János
12. Farago	György	50. Drorsa	Máthé
13. Nyisztor	János	51. Bordás	Gábör
14. Girbe	János	52. Szánto	Jánósné
15. Simon	Nyisztor	53. Koltsár	Ferentz
16. Kupta	János	54. Szabo	István
17. Bone	Mihály	55. Major	Todor
18. Simon	Nyuj	56. Szántó	Márton
19. Gyárfás	János	57. Bordás	János
20. Girbe	Peter	58. Királljhalmi	Todor
21. Dankule	János	59. Sztán	Nyikuláj
22. Molnár	János	60. Beres	Kosztáandin
23. Csiki	Peter	61. Michael	Tar
24. Dumitrás	János	62. Michael	Bordás
25. Takáts	István	63. Palko	Gábör
26. Szávuj	Lupuj	64. Michael	Beres
27. Dandaro	János	65. Michael	Bukur
28. Tar	Márton	66. Joannes	Tordai
29. Koltsár	János	67. Martinus	Tordai jun.
30. Szakáts	János	68. Michael	Szánto
31. Gyárfás	Ferentz	69. Szávuj	Vonyitza
32. Farago	Péter	70. Czizmadia	János
33. Simon	Vaszil	71. Kömives	Simon
34. Văd. Kis	Gábör	72. Szkintye	Miklos
35. Szabo	Jánós	73. Kotsis	Peter
36. Rátz	Todor	74. Stephanus	Palatas
37. Királljhalmi	Peter	75. Petrus	Major
38. Nyisztor	János		

76. Királljhalmi	Vaszil	96. Morárás	Péter
77. Mujka	Barabás	97. Buxa	Iljes
78. Tanászi	Ignat	98. Gollja	Pável
79. Palko	Iljes	99. Drorsa	Illyes
80. Stephanus	Gyárfás	100. Csurle	Juon
81. Ursurel	Iljes	101. Süller	Ferentz
82. Nyisztor	Jacob	102. Nyisztor	Demeter
83. Petrus	Szabo	103. Mujka	Péter
84. Palko	Todor	104. Koltsár	Péter
85. Dankule	Miklos	105. Nyisztor	Juon
86. Kotsis	Todor	106. Kertész	Vaszil
87. Josephus	Kertész	107. Csatlos	János
88. Gollja	Vaszil	108. Duka Mihally	(vad.L.)
89. Georgius	Asztalos	109. Rádúj	Mihally „
90. Francisc	Tar	110. Posta	Busa „
91. Michael	Tordai	111. Sérbán	János „
92. Putye	Juon	112. Koszta	Demeter „
93. Michael	Nyisztor	113. Burla	Gyuka
94. Georgius	Tordai	114. Oltyán	János „
95. Kertész	László		

Supuși ereditari cu casă, fără sesie:

1. Nicolaus	Koszta	Clopotar	6. Nyisztor	Mihálly
2. Joannes	Csatlos		7. Szkintye	Bucur
3. Joannes	Peres		8. Joannes	Gagyí
4. Nicolaus	Kertesz		9. Joannes	Tor
5. Joannes	Gyárfás			

Coloni sau jeleri cu drept de liberă strămutare:

1. Molduván	György	8. Székelly	Mattyas
2. Michael	Medve	9. Buxa	Mihálly
3. Joannes	Sztrigoj	10. Csuka	Peter
4. Andreas	Tot	11. Tot	István
5. Andreas	Tot	12. János	Buxa
6. Kerekes	Juon	13. Tot	Gyuri
7. Czikuj	Vasílj	14. Betye	Máfté

Jeleri:

1. Szabo	Miklos	6. Tanászi	Juon
2. Tákats	György	7. Dumitrás	Vaszil
3. Major	Andreka	8. Toth	András
4. Asztalos	István	9. Sz/ent/györgy	Jánós
5. Bordás	Todor		

Iobagi cu obligații perpetue Neorustici-(Țigani) fără sesii dar având case:

1. Balsa	Putzi	11. David	Pista
2. Hantzi	Josi	12. Feher	Pista
3. Fülep	Martzi sen	13. Kurke	Fodor
4. Lili	Andras	14. Fulep	Mattyas
5. Fazake	Josi	15. Kurke	Josi
6. Popa	Iszta	16. Czigany	Handa
7. Popa	Gyorgy	17. Kalusi	Peter
8. Fazake	Josi	18. Kalusi	Siga
9. Süket	Josi	19. Kurke	Joso jun.
10. Csika	Kalo		

Recensământul josefin din 1786 înregistrează la Sângeorgiu de Mureș 166 de case raportate la 182 de familii, populația reală fiind de 1.006 suflete distribuite socio-profesional astfel: bărbați – 530, țărani inclusiv iobagi – 96, preoți – 4, jeleri – 96, nobili – 2.⁽¹¹⁾

Centralizatorul consemnării din 1789 a situației neuniților din comitatul Târnava redă aici 109 familii constituite în parohie având biserică de lemn și preot pe Șorban Flóre, iar dascălul sau cantorul lipsind.⁽¹²⁾

În anul 1800, centralizatorul scutelnicilor de obligații militare prin plata unor taxe speciale cuprinde la Sângeorgiu de Mureș 3 persoane eclesiastice neunite: preotul Simeon Marusán, dascălul sau cântărețul Popovici Kretsun și Matora Juvon.⁽¹³⁾

Protocolul ortodocșilor din 1805 înscrie aici o parohie constând din 74 familii având biserică și preot pe Simeon Marusán hirotonit la Buda în 1780.⁽¹⁴⁾

Conscripția urbarială din 1819- 1820 ⁽¹⁵⁾
Centralizatorul nominal al capilor de familie

Conscripția urbarială din 1819- 1820 înscrie în localitate ca aservite 139 de familii din care purtând gentilicii de factură românească 95. Aici toată obștea iobăgească este supusă unui singur stăpân feudal contesa văduva lui Josephus Petki.

1. Georgius	Kerekes	33. Gabriel	Marián
2. Nicolaus	Burla	34. Lika	Todor
3. Simion	Kupta	35. Simeon	Mujka
4. Mujka	Barabás	36. Demetrius	Kömüves
5. Petrus	Kataniari	37. Georgius	Dandalo
6. Simeon	Sérbán	38. Franciscus	Vlád
7. Kiron	Királyhalmi	39. Johannes	Bordás
8. Petrus	Farago	40. Stephanus	Koltsár
9. Dorgos	Todor	41. Sérbán	Vaszi
10. Petrus	Királyhalmi	42. Joannes	Vlad
11. Simeon	Jakob	43. Joan	Bordás sen.
12. Nyisztor	Todor	44. Bordás	Vaszi jun.
13. Demetrius	Sinka	45. Busa	Karátson
14. Nicolaus	Szentgyörgy	46. Girbe	Kosztin
15. Busa	Juvon jun.	47. Burla	Zaharia
16. Georgius	Mujka	48. Demetrius	Kerekes
17. Jacobus	Bordás	49. Petrus	Murarás
18. Petrus	Tanászi	50. Busa	Juvon
19. Petrus	Tanászi	51. Simeon	Bordás alias Kopatz
20. Királyhalmi	Illiyes	52. Vad	Todor
21. Májor	Todor	53. Bursa	Todor alias Ballya
22. Márian	Juvon	54. Usurel	Vaszi
23. Takáts	Stéfán	55. Demetrius	Usurel
24. Csizmadia	Vaszi	56. Johanes	Girbe jun.
25. Opris	Illyes	57. Burla	Todor
26. Petrus	Girbe	58. Bordás	Nyikulaj
27. Demeter	Koszta	59. Petrus	Bordás
28. Popa	Vonyitz/a	60. Farago	Todor
29. Joannes	Koltsár	61. Alemán	Vaszi
30. Busa	Illiyes	62. Komives	Vaszi
31. Stephanus	Blad		
32. Bethne	Máté		

63. Opris	Todor	79. Jakobus	Mujka
64. Tanászi	Marián	80. Simeon	Molduván
78. Simeon	Bukur	81. Joannes	Szkrintye
65. Hesfelán	Johanes	82. Baradasán	Juvon jun.
66. Simeon	Tanászi	83. Johanes	Tanászi
67. Kis	Todor	84. Petrus	Kelemen
68. Georgius	Farago	85. Petrus	Szentgyörgy
69. Busa	Vaszi	86. Petrus	Csiszmadia
70. Petrus	Farago jun.	87. Georgius	Szöts
71. Rátz	Illyzes	88. Georgius	Popa
72. Burla	Irimias	89. Molduván	Vaszi
73. Georgius	Alemán	90. Nicolaus	Silimon
74. Pálko	Obrez/a	91. väd. L. Kokus	Máré
75. Sinkuj	Todor	92. Johanes	Csiszmadia
76. Ballya	Vaszi	93. Simeon	Marusán
77. Girbe	Nyikulaj	94. Csiki	Gligor

Ca element de referință pentru spiritualitatea localității este de menționat faptul că într-un inventar parohial din 1867-1874 figurează „O Evanghelie nedatăă din Țara Românească...”

În prezentarea sa din 1860 Benkő K. menționează între edificiile publice mai însemnate din localitate bisericile greco-uniților și a greco-neuniților.

Consemnat din: Ioan Ranca, *Românii din scaunele secuiești, în antroponimele din conscripții 1699 – 1821, Vol I., Scaunul Mureș*, Inspectoratul pentru cultură al județului Mureș, Editura Ciubăncan, Cluj-Napoca, 1995, pag. 160 – 166.

NOTE

1. Imrek István, Pataki Jozsef, *Structura economică a satului secuiesc la sfârșitul secolului al XVI-lea*, în *Răscoala Secuilor*, pag. 307.
2. Pál-Antal Alexandru, Aurel Chertes, *Populația Scaunului Mureș la începutul secolului al XVIII-lea*, în studii și materiale, Vol. III-IV, 1972, pag. 196.
3. Feneșan, Constantin, *Izvoare de demografice Vol I. Transilvania*, Editat de Direcția Generală a Arhivelor Statului din R.S.R. București 1986 pag. 298.
4. Arhivele statului Tg.-Mureș, *Conscripția fiscală 1777*, în inventar nr. 94.
5. Popa, Traian, *Documente la trecutul românilor din vechiul scaun al Mureșului, Vol I.* Tipografia Concordia, pag. 39.
6. Feneșan Constantin, *Izvoare de demografie istorică Vol. I. Transilvania*, Direcția Generală a Arhivelor Statului din R.S.R., București, 1986, pag. 364.
7. Arhivele Statului, Târgu-Mureș, inventar nr. 94/ nr. 98/1777.
8. Popa, Traian, *Documente privitoare la trecutul românilor din vechiul scaun al mureșului, Vol. I*, Concordia, Târgu-Mureș F. a. pag. 80.
9. Ibidem, pag. 81.
10. Ibidem, pag. 111-112.
11. *Az első magyarországi népszámlás (1784-1787)* Szerk. Dányi Dezső, és Dávid Zoltán, Budapest, 1960, (Primul Recensământ din Ungaria).
12. Popa, Traian, *Documente privitoare la trecutul românilor din vechiul Scaun al Mureșului. Vol. I* Tipografia Concordia, Târgu-Mureș, F.a. pag. 38.
13. Ibidem, pag. 42.
14. Eugen Gagyi de Etéd, *Regulatio Diocesis Transilvaniae Disunitae anno 1805*, în TRANSILVANIA, 1911 Nr. I-III, ediția Mateiu Voileanu, *Contribuțiune la Istoria Bisericească din Ardeal*, tipografia Arhidiecezană, Sibiu, 1928, pag. 88.

**TABEL NOMINAL CU CAPII FAMILIILOR
DE RELIGIE ORTODOXĂ LA DATA DE 29 MAI 1779**

- | | |
|-------------------------------|--------------------------------|
| 1. Bulla Gyorgy (60 ani) | 29. Ioannes Gîrbe (48 ani) |
| 2. Ioannus Sztrigrij (46 ani) | 30. Gîrbe Demeter (30 ani) |
| 3. Major Iakob (60 ani) | 31. Balint Peter (48 ani) |
| 4. Iakob Thoder (20 ani) | 32. Ioannes Csizmadia (46 ani) |
| 5. Ioannes Csiki (46 ani) | 33. Major Peter (26 ani) |
| 6. Nyisztor Simon (37 ani) | 34. Georgius Barabas (60 ani) |
| 7. Szara Urszuly (78 ani) | 35. Bogdany Peter (62 ani) |
| 8. Uşurel Ignat (30 ani) | 36. Ioannes Szentgorg (42 ani) |
| 9. Gîrbe Peter (40 ani) | 37. Pardusi Petka (52 ani) |
| 10. IoannesVarro (34 ani) | 38. Ioannes Drotsa (30 ani) |
| 11. Michael Buksa (50 ani) | 39. Ioannes Komives (89 ani) |
| 12. Sztan Anutza (55 ani) | 40. Uşurel Lazár (30 ani) |
| 13. Andreiaş Major (72 ani) | 41. Uşurel Simion (35 ani) |
| 14. Opriş Mate (33 ani) | 42. Kotsis Balas (60 ani) |
| 15. Petrus Szabo (22 ani) | 43. Nyistor Ioanes (30 ani) |
| 16. Berei Kosztandin (33 ani) | 44. Boko Vaszily (24 ani) |
| 17. Michael Berei (26 ani) | 45. Suto Ionas (50 ani) |
| 18. Stephanus Takats (35 ani) | 46. Medra Ionas (42 ani) |
| 19. Simon Vaszily (36 ani) | 47. Kelemen Precup (60 ani) |
| 20. Michael Buksa (30 ani) | 48. Czikuly Vaszily (37 ani) |
| 21. Szkintely Bukur (42 ani) | 49. Petrus Farago (45 ani) |
| 22. Ioannes Buksa (40 ani) | 50. Mathias Matis (40 ani) |
| 23. Michael Palko (30 ani) | 51. Ioannes Tordai (36 ani) |
| 24. Ioannes Drotsa (60 ani) | 52. Nicolaus Torr (45 ani) |
| 25. Moldovan György (60 ani) | 53. Georgius Farago (42 ani) |
| 26. Gabriel Palko (25 ani) | 54. Major Vaszily (37 ani) |
| 27. Bordas Vaszily (60 ani) | 55. Bordos Ianos (34 ani) |
| 28. Stephanus Csiki (40 ani) | 56. Nyisztor Gyorgy (56 ani) |

Din dosarul cu investigațiile din data de 29 mai 1779 în legătură cu activitatea preotului paroh Popa Spiridon din Sângeorgiu de Mureş, din Ordinul Judelui Înălțimii Sale Regale și a Înaltei Table.

**TABEL NOMINAL CU CAPII FAMILIILOR DE RELIGIE
ORTODOXĂ DIN LOCALITATEA SÂNGEORGIU DE MUREȘ,
ÎNTOCMIT LA DATA DE 10 DECEMBRIE 1849
DE CĂTRE PREOTUL ORTODOX IOAN IAKOB**

- | | |
|------------------------|------------------------|
| 1. Laszlo Georgie | 30. Burla Simeon |
| 2. Iakabb Iuon | 31. Czikui Kosztin |
| 3. Laszlo Alexa | 32. Doremus Iuon |
| 4. Laszlo Georgie jun. | 33. Buksa Neculae |
| 5. Tanasie Niculae | 34. Man Toader |
| 6. Kupta Neculae | 35. Ușurel Simeon |
| 7. Fekete Petru | 36. Ratz Kyron |
| 8. Farago Petru | 37. Opriș Iuon |
| 9. Kömives Dumitru | 38. Buksa Vaszlie |
| 10. Kotcsis Demetru | 39. Kertesz Sandu |
| 11. Babă Iuon | 40. Katrina Iuon |
| 12. Opriș Dumitru | 41. Bordas Simeon |
| 13. Buksa Zachei | 42. Ui Petrea |
| 14. Csiszmadia Neculae | 43. Sütö Iuon |
| 15. Serban Artimie | 44. Varro Petrea |
| 16. Girbe Georgie | 45. Nekita Gligore |
| 17. Pap Peter | 46. Szabados Iuon |
| 18. Ușurel Petru | 47. Kotcsis Janos |
| 19. Racz Iuon | 48. Luka Georgie |
| 20. Ușurel Neculae | 49. Vlad Iuon |
| 21. Lobontz Andrei | 50. Buzsa Simeon |
| 22. Man Vasile | 51. Csonkui Iuon |
| 23. Tanaszi Simon | 52. Köheri Jakab |
| 24. Orosz Neculae | 53. Opriș Ilie |
| 25. Vlad Toader | 54. Man Ilie |
| 26. Mathe Iuon | 55. Kiraihalmi Simon |
| 27. Major Toader | 56. Kiraihalmi Neculae |
| 28. Opriș Toader | 57. Serban Vasilie |
| 29. Tanasie Vasilie | 58. Moldovan Simeon |

- | | |
|--------------------------|-----------------------|
| 59. Muika Georgie | 81. Buzsa Toader |
| 60. Csiki Gligor | 82. Marjan Petrea |
| 61. Serban Simeon | 83. Muika Simeon |
| 62. Varro Vasilie sen. | 84. Murăras Dumitru |
| 63. Varro Vasilie jun. | 85. Boer Georgie |
| 64. Lupui Petrea | 86. Koszta Demeter |
| 65. Buzsa Demeter | 87. Muika Toader |
| 66. Tokacs Iuon | 88. Ratz Mihăilă |
| 67. Kerekes Iuon | 89. Prodan Gligore |
| 68. Brumecu Iuon | 90. Buksa Dumitru |
| 69. Moldovan Simeon sen. | 91. Papp Stefan |
| 70. Serban Simeon jun. | 92. Sinka Iuon |
| 71. Pap Georgie | 93. Pap Simon |
| 72. Kimpian Kandit | 94. Csokutza Niculae |
| 73. Kupta Petrea | 95. Dăndărău Ilia |
| 74. Jakob Vasilie | 96. Farago Petru |
| 75. Urszui Pavel | 97. Tanasie Iuon sen. |
| 76. Tanaszie Iuon jun. | 98. Kakan Vasilie |
| 77. Kiraihalmi Ilie | 99. Kotsis Toader |
| 78. Kőmives Vasilie | 100. Ratz Kostinu |
| 79. Popovits Gavrilă | 101. Serban Pejter |
| 80. Major Iuon | 102. Kaco Pejter |

Observație: Numele au fost trecute în ordinea din tabelul original.

BIBLIOGRAFIE

Dosarul cu păgubiții din Marus Sz. Georgiu în urma evenimentelor din 1848 din Arhiva Mitropoliei ortodoxe din Sibiu, Document 12 P. R. 1848 – 1849.

RECENSĂMÂNTUL DIN ANUL 1722

Indicatori/Localitate	Sângeorgiu de Mureș	Cotuș	Tofalău
Număr de familii: Total	66	21	8
Din care: Armaliști	-	3	-
Țărani liberi	-	13	-
Iobagi	33	4	2
Jeleri	13	-	6
Alte categorii	20	1	-
Suprafețe cultivate: Total (în câble)	344	98,25	20
Armaliști	-	6	-
Țărani liberi	-	43,25	-
Iobagi	264	13	10
Jeleri	80	-	10
Alte categorii	-	-	-
Străini	-	36	-
Fânețe și rături: Total (în care de fân)	343	46,5	12
Armaliști	-	3	-
Țărani liberi	-	27	-
Iobagi	263	4,5	4
Jeleri	80	-	8
Alte categorii sociale	-	-	-
Străini	-	12	-
Vii: Total (în zile de sapă)	-	54	-
Armaliști	-	7	-
Țărani liberi	-	19	-
Iobagi	-	2	-
Jeleri	-	-	-
Alte categorii sociale	-	-	-
Străini	-	26	-

Observații: Câbla ca măsură de suprafață era egală cu ½ iugăr sau 800 stânjeni pătrați. Carul cu fân era egal cu ½ iugăr, ziua de sapă era egală cu aproximativ 100 stânjeni pătrați.

RECENSĂMÂNTUL DIN ANUL 1722

Indicatori/localitate	Sângeorgiu de Mureș	Cotuș	Tofalău
Numărul cailor: Total	9	10	-
Din care: Armaliști	-	1	-
Țărani liberi	-	8	-
Iobagi	4	-	-
Jeleri	3	-	-
Alte categorii sociale	2	1	-
Numărul vitelor: Total	261	45	17
Din care: Armaliști	-	5	-
Țărani liberi	-	33	-
Iobagi	158	7	8
Jeleri	63	-	9
Alte categorii sociale	40	-	-
Numărul oilor: Total	283	15	46
Din care: Armaliști	-	2	-
Țărani liberi	-	6	-
Iobagi	153	-	20
Jeleri	111	-	26
Alte categorii sociale	19	7	-
Populația calculată cu un coeficient de 5 care reprezintă nr. mediu al membrilor familiei, avem pe total:	330	105	40

Bibliografie: Arhivele Statului, Tg.-Mureș, Arhiva Scaunului Mureș, *Conscripții fiscale din 1722*.

Studii și materiale, vol. III-IV. Muzeul Județean Mureș, Alexandru Pál-Antal și Aurel Chertes, *Populația Scaunului Mureș la începutul secolului al XVIII-lea* pag. 179-216, Târgu-Mureș, 1972.

RECENSĂMÂNTUL DIN ANUL 1733

Biserici neunite: 1, Familii neunite: 68, Preot: Popa Petru

Bibliografie: Feneșan, Costin, *Izvoare de demografie istorică, Vol. I, sec. XVIII–lea, Transilvania*, pag. 130, București, 1986, Direcția Generală a Arhivelor Statului din R.S.R.

RECENSĂMÂNTUL DIN ANUL 1762

Preoți uniți: 2, Familii unite: 31, Preoți neuniți: 1, Familii neunite: 45

Bibliografie: Feneșan, Costin, *Izvoare de demografie istorică, Vol. I, sec. XVIII – lea, Transilvani*, pag. 331, 336, București, 1986, Direcția Generală a Arhivelor Statului din R.S.R.

CONSCRIPȚIA DIN ANUL 1805

Număr de familii: 74

Preot ortodox: Simeon Murășanu, hirotonit la Buda în anul 1779.

Bibliografie: Mateiu Voileanu, *Contribuțiune la istoria bisericească din Ardeal*, pag. 88, Tipografia Arhidiecezană, Sibiu 1928.

CONSCRIPȚIA DIN ANUL 1829 – 1831

Sângeorgiu de Mureș – Biserici: Ortodoxă: 1, Greco-Catolică: 1,
Romano-Catolică: 1.

Cotuș – Biserică Reformată: 1.

Tofalău – Biserică Greco-Catolică: 1.

Bibliografie: Crăciun, Bogdan, Bolovan Ioan, *Consignatio statistico topographica singularum in magno principatu Transylvaniae (Transilvania la 1829 - 1831)*, Presa Universitară Clujană, 2003, p. 26, 62, 95.

DOCUMENT 93/1829

Sângeorgiu de Mureș – preot ortodox: 1, nr. familii: 56, nr. suflete: 257.

Bibliografie: A.N.D.J. – MUREȘ, Fond Protopopiat Ortodox, Târgu-Mureș, Dosar I, fila 1, Document 93/1829 (protopop Vasile Pantea).

RECENSĂMÂNTUL DIN ANUL 1850

	Sângeorgiu de Mureș	Cotuș	Tofalău	Total
Case	185	61	35	281
Locuinte	222	60	39	321
Populație de drept	1.066	296	189	1.551
Plecați	16	8	3	27
Străini	16	1	14	31
Populația prezentă	1.066	289	200	1.555
Bărbați total	556	129	90	773
Barbați necăsătoriți	319	67	53	439
Barbați căsătoriți	216	59	34	309
Bărbați văduvi	19	3	3	25
Bărbați încorporați	61	16	17	94
Femei total	512	167	99	778
Femei necăsătorite	268	98	53	419
Femeie căsătorite	209	62	37	308
Femei văduve	35	7	9	51
Români	759	8	174	941
Maghiari	194	285	9	488
Sași	-	-	1	1
Țigani	113	3	5	121
Ortodocși	215	-	-	215
Greco-catolici	538	-	174	712
Romano-catolici	265	11	4	280
Reformați	48	285	10	343
Evanghelici	-	-	1	1
Animale: Bovine	274	52	87	413
Cai	8	4	7	19

Bibliografie: *Recensământul din 1850, Transilvania*, Coordonator Traian Rotariu, Editura Staff, 1996, Cluj-Napoca , pag.256-257

RECENSĂMÂNTUL DIN ANUL 1857

	Sângeorgiu de Mureș	Cotuș	Tofalău	Total
Case	221	65	37	323
Locuințe	248	64	40	352
Populație prezentă: Total	1.144	285	184	1.613
Populație prezentă: localnici	1.127	285	183	1.595
Populație prezentă: străini	17	-	1	18
Localnici plecați	15	13	-	28
Bărbați prezenți	577	134	91	802
Bărbați plecați	10	3	-	13
Femei prezente	550	151	92	793
Femei plecate	5	10	-	15
Total populație localnică	1.142	298	183	1.623
<u>Populație după religie:</u>	-	-	-	-
Ortodocși	305	-	-	305
Greco-catolici	512	11	176	699
Romano-catolici	243	9	-	252
Reformați	75	278	7	360
Unitarieni	1	-	-	1
Armeno-catolici	6	-	-	6
<u>Populație după stare civilă:</u>	-	-	-	-
Barbați necăsătoriți	347	78	54	479
Barbați căsătoriți	221	55	35	311
Bărbați văduvi	19	4	2	25
Femei necăsătorite	289	93	49	431
Femei căsătorite	227	57	35	319
Femei văduve	39	11	8	58

Bibliografie: *Recensământul din 1857, Transilvania, ediția a –II-a,* coordonator Traian Rotariu, Editura Staff, 1997, Cluj-Napoca, pag. 405.

RECENSĂMÂNTUL DIN ANUL 1869

	Total	Sângeorgiu de Mureș	Cotuș	Tofalău
Populație: Total	1.844	1.417	285	142
<u>Populația pe religii:</u>	-	-	-	-
ortodocsi	318	318	-	-
greco-catolici	790	652	-	138
romano-catolici	316	299	17	-
reformați	416	146	266	4
evanghelisti	-	-	-	-
unitarieni	4	2	2	-
izraeliți	-	-	-	-

Bibliografie: Varga E. Árpád - *Erdély etnikai és felekezeti statisztikája*, Vol. I, pag. 557, 558, Budapest, Csikszereda, 1998, Teleki László Alapítvány, Pro-Bint Könyvkiadó.

RECENSĂMÂNTUL DIN ANUL 1880

	Sângeorgiu de Mureș	Cotuș	Tofalău	Total
Case	291	80	20	391
Populație	1.228	339	89	1.656
<u>Populație după religie:</u>	-	-	-	-
ortodocși	266	-	5	271
greco-catolici	505	8	42	555
romano-catolici	295	14	4	313
reformați	149	315	36	500
unitarieni	12	2	2	16
alte religii	1	-	-	1
<u>Populația după limbă:</u>	-	-	-	-
români	724	5	44	773
maghiari	354	307	39	700
germani	3	-	1	4
alte naționalități	96	12	-	108
străini	4	-	1	5
Limbă maternă nedekl.	47	15	4	66
Alfabetizați	149	91	19	259

Bibliografie: *Recensământul din 1880, Transilvania*, Coordonator Traian Rotariu, Editura Staff, 1997, Cluj-Napoca, pag. 266, 267.

RECENSĂMÂNTUL DIN ANUL 1890

	Total	Sângeorgiu de Mureș	Cotuș
Total populație	1.979	1.495	483
<u>Populație pe naționalități</u>			
români	860	828	32
maghiari	939	516	423
germani	1	1	-
alții (țigani)	178	150	28
evrei	-	-	-
slovaci	1	1	-

Observație: Satul Cotuș include și satul Tofalău.

Bibliografie: Varga E. Árpád - *Erdélyi etnikai es felekezete statisztikája*. Vol. I pag. 438, 439, Budapest, Csikszereda, 1998, Teleki László Alapítvány, Pro-Print Könyvkiadó.

RECENSĂMÂNTUL AGRICOL DIN ANUL 1895

	Sângeorgiu de Mureș	Cotuș	Total
Nr. Gospodării	363	94	457
- 1 cal	21	5	26
- 2 cai	6	7	13
- 2 boi	14	15	29
- 4 boi	10	1	11
- bivoli	-	2	2
- măgari	4	1	5
- vaci	76	33	109
Total pomi fructiferi	3.414	8.334	11.748
- meri	693	992	1.685
- peri	185	248	433
- cireși	173	135	308
- vișini	658	598	1.256
- piersici	49	172	221
- caiși	26	73	99
- pruni	1.469	3.827	5.296
- nuci	20	85	105
- castani	3	3	6
- duzi	138	2.101	2.239

Observație: Satul Tofalău este cuprins administrativ în satul Cotuș.

Bibliografie: Studia Censualia Transsilvanica *Recensământul agricol din 1895*, Transilvania, Presa Universitară Clujeană, 2003, Traian Rotariu, coordonator, Maria Semeniuc, Mezei Elemer , Vol. II, pag.444 – 445.

RECENSĂMÂNTUL AGRICOL DIN ANUL 1895

	Sângeorgiu de Mureș	Cotuș	Total
Nr. Gospodării	363	94	457
<u>Nr. Gospodării asigurate contra incendiului</u>			
- pentru clădiri	206	23	229
- pentru cereale și furaje	128	-	128
- asigurare globală	9	-	9
Gospodării cu activitate industrială	3	2	5
Suprafață de teren după regim de folosire (iugăre)			
- proprietate privată	3.481	960	4.441
- uzufruct	50	15	65
- arendă	226	667	902
Suprafață totală	3.757	1.651	5.408
Suprafață totală după mod de folosire (iugăre)			
- teren arabil	1.971	808	2.779
- grădină	112	48	160
- fânaș	689	183	872
- vie cultivată	-	34	34
- pășune	137	150	287
- pădure	625	381	1.006
- teren neproductiv	223	47	270

Observație: Satul Tofalău este cuprins administrativ în satul Cotuș.

Bibliografie: Studia Censualia Transsilvanica , *Recensământul agricol din 1895*, Transilvania, Presa Universitară Clujeană, 2003, Traian Rotariu, coordonator, Maria Semeniuc, Mezei Elemer, Vol. I, pag. 230 – 231.

RECENSĂMÂNTUL DIN ANUL 1900

	Sângeorgiu de Mureș	Cotuș	Total
Suprafața (iugăre 0,57 ha.)	3.754	1.651	5.405
Case	350	92	442
Cetățeni străini	1	-	1
Cetățeni plecați	8	-	8
Populația civilă	1.660	465	2.125
Populația localnică	1.660	465	2.125
<u>Limba maternă:</u>			
română	845	17	862
maghiară	623	395	1.018
germană	8	-	8
alte limbi (țigani)	184	53	237
<u>Religia</u>			
ortodoxă	254	-	254
greco- catolică	648	18	666
romano-catolică	450	25	475
reformată	303	413	716
unitariană	5	9	14
Scrie și citește	423	234	657
Știe ungurește	1.348	464	1.813

Observație: Satul Cotuș include și satul Tofalău.

Bibliografie: *Recensământul din 1900, Transilvania*, Editura Staff, 1999, Cluj-Napoca, Traian Rotariu, Maria Semeniuc, Mezei Elemér, pag. 462, 463, 464.

RECENSĂMÂNTUL DIN ANUL 1900

	Sângeorgiu de Mureș	Cotuș	Total
<u>Populația după vârstă</u>	-	-	-
0-5	283	65	348
6-11	255	53	308
12-14	108	33	141
15-19	159	53	212
20-39	393	126	519
40-59	345	88	433
60 și peste	117	47	164
<u>Populația pe sexe:</u>	-	-	-
bărbați	846	232	1.078
femei	814	233	1.047
<u>Populația după stare civilă:</u>	-	-	-
necăsătoriți	946	241	1.187
căsătoriți	618	204	822
văduvi	95	20	115
divorțați	1	-	1
<u>Pereții casei din:</u>			
piatră sau cărămidă	8	6	14
chirpici sau pământ	184	-	184
lemn	158	86	244
<u>Acoperișul casei din:</u>	-	-	-
țiglă	4	1	5
șindrilă	107	47	154
trestie sau paie	239	44	283

Observație: Satul Cotuș include și satul Tofalău

Bibliografie: *Recensământul din 1900, Transilvania*, Editura Staff, 1999, Cluj-Napoca, Traian Rotariu, Maria Semeniuc, Mezei Elemér, pag. 464, 465.

MIȘCAREA NATURALĂ A POPULAȚIEI ÎNTRE 1901 - 1910

	Sângeorgiu de Mureș	Cotuș	Total
Pop. la recensământul din 1900	1.660	465	2.125
Pop. la recensământul din 1910	1.950	431	2.383
Născuți vii în anul:			
- 1901	62	12	74
- 1902	69	13	82
- 1903	55	11	66
- 1904	78	12	90
- 1905	52	13	65
- 1906	64	12	76
- 1907	68	21	89
- 1908	84	20	104
- 1909	74	22	96
- 1910	86	21	107
Spor natural (1901 - 1910)	182	35	217
Spor efectiv (1901 - 1910)	292	-34	258
Valori medii pe an (1901 - 1910)			
- căsătorii	15	4	19
- total nașteri	70	16	86
din care: născuți vii	69	16	85
născuți morți	1	-	1
din care: legitime	54	13	67
nelegitime	16	3	19
Rate medii ‰ (1901 - 1910)			
- nupțialitate	8,3	8,9	8,4
- natalitate	38,2	35,7	37,7
- mortalitate	28,2	26,8	28,0
- spor natural	10,0	8,9	9,8
- mortalitate infantilă	231,9	187,5	223,5

Observație: Satul Cotuș include și satul Tofalău.

Bibliografie: Studia Censuala Transsilvania. Transilvania, *Mișcarea naturală a populației între 1901 - 1910, evenimente demografice* Transilvania, Presa Universitară Clujeană, 2005, Vol. I, pag. 442, 443, 445, Traian Rotariu, coordonator, Maria Semeniuc, Mezei Elemer.

MIȘCAREA NATURALĂ A POPULAȚIEI ÎNTRE 1901 - 1910

	Sângeorgiu de Mureș	Cotuș	Total
Morți în anul:			
- 1901	35	12	47
- 1902	49	12	61
- 1903	55	9	64
- 1904	56	14	70
- 1905	61	5	66
- 1906	47	9	56
- 1907	58	17	75
- 1908	39	20	59
- 1909	67	12	79
- 1910	43	12	55
Total decedați (1901 - 1910)	510	122	631
Boli contagioase:			
- pojar	3	3	6
- scarlatină	9	-	9
- tuse convulsivă	8	3	11
- difterie	1	-	1
- febră tifoidă	4	2	6
- diareea la copii	11	1	12
- dizenterie	1	-	1
- tuberculoză	75	15	90
- febră puerperală	1	-	1
- alte boli contagioase	2	-	2
Alte boli:			
- slăbiciune congenitală	71	21	92
- de bătrânețe	63	20	83
- atac de apoplexie	7	3	10
- spasme convulsive	12	-	12
- pneumonie	61	11	72
- alte boli	147	26	173

Observație: Satul Cotuș include și satul Tofalău

Bibliografie: Studia Censuala Transsilvania. Transilvania, *Mișcarea naturală a populației între 1901 - 1910, evenimente demografice*, Transilvania, Presa Universitară Clujeană, 2005, Vol. II, pag. 223, 224, Traian Rotariu, coordonator, Maria Semeniuc, Mezei Elemer.

RECENSĂMÂNTUL DIN ANUL 1910

	Sângeorgiu de Mureș	Cotuș	Total
Suprafața în iugăre (0,57 ha)	3.712	1.647	5.359
Case	408	97	505
Cetățeni străini	1	-	1
Cetățeni plecați	1	-	1
Populația-total	1.952	431	2.383
<u>Limba maternă:</u>			
română	812	23	835
maghiară	891	398	1.289
germană	8	-	8
alte limbi (țigani)	241	10	251
<u>Religia:</u>	249	8	257
ortodoxă	552	35	760
greco-catolică	413	374	787
reformată	2	-	2
evanghelică	11	6	17
unitariană	749	204	953
Scriu și citesc	1.711	431	42
Știu ungurește			
<u>Populația după vârstă:</u>			
0 - 5	330	78	408
6-11	256	45	301
12-14	132	30	162
15-19	185	29	214
20-39	523	116	639
40-59	370	96	466
60 și peste	156	37	193
<u>Populația pe sexe:</u>			
bărbați	1.023	215	1.238
femei	929	216	1.145

RECENSĂMÂNTUL DIN ANUL 1910

	Sângeorgiu de Mureș	Cotuș	Total
<u>Populația după stare civilă:</u>	-	-	-
căsătoriți	1.107	226	1.333
necăsătoriți	736	161	897
văduvi	108	43	151
divorțați	1	1	2
<u>Peretii casei din:</u>	-	-	-
piatră sau cărămidă	20	4	24
piatră și pământ	6	3	9
chirpici și pământ	7	11	18
lemn	375	79	454
<u>Acoperișul casei din:</u>	-	-	-
țiglă	22	1	23
șindrilă	177	55	232
trestie și paie	209	41	250

Observație: Satul Cotuș include și satul Tofalău.

Bibliografie: *Studia censuala Transilvania. Transilvania, Recensământul din 1910*, Transilvania Editura Staff, 1999, Cluj Napoca, Traian Rotariu, coordonator, Maria Semeniuc, Mezei Elemer, Pag. 444, 445, 446, 447.

RECENSĂMÂNTUL DIN ANUL 1920

	Total	Sângeorgiu de Mureș	Cotuș
<u>Total populație pe naționalități:</u>	2.250	1.836	414
români	964	936	28
maghiari	1.272	886	386
germani	4	4	-
alte (țigani)	10	10	-
evrei	10	10	-

Bibliografie: Varga E. Árpád, *Erdély etnikai és felekezete statisztikája*, Vol. I, pag. 438, 439, Budapest, Csikszereda, 1998, Teleki László Alapítvány, Pro-Print könyvkiadó.

RECENSĂMÂNTUL DIN ANUL 1930

Populația statornică în 1930 după sex și grupe de vârstă:

Localitatea	Populația total	Masculin	Feminin
Sângeorgiu de Mureș	2.170	1.078	1.092
Cotuș (inclus Tofalău)	455	240	215

Grupe de vârstă	Sângeorgiu de Mureș		Cotuș	
	Bărbați	Femei	Bărbați	Femei
0-6	254	234	48	44
7-12	143	129	42	21
13-19	130	131	30	34
20-64	483	535	107	107
65 și peste nedecarat	66	62	13	9
	2	1	-	-

Populația statornică în 1930 după sex și stare civilă:

Stare civilă	Localitatea			
	Sângeorgiu de Mureș		Cotuș	
	Bărbați	Femei	Bărbați	Femei
Necăsătoriți	611	546	148	113
Căsătoriți	428	432	86	87
Văduvi	37	109	6	13
Divorțați	2	4	-	1
Nedecarați	-	1	-	1

Bibliografie: Institutul Central de Statistică, *Recensământul general al populației României, 29. XII 1930*, București, Publicat de Dr. Sabin Manoilă, vol. I, pag. 147, 409.

RECENSĂMÂNTUL DIN ANUL 1930

Gospodării, infirmități, populație flotantă:

	Sângeorgiu de Mureș	Cotuș
Populație în 1910	1.952	431
Populație în 1930	2.170	455
Gospodării private	532	101
Gospodării colective	1	-
Infirmi: orbi	4	1
Infirmi: ologi	1	1
Populație flotantă bărbați	16	6
Populație flotantă femei	15	5
Populație flotantă români	29	11
Populație flotantă străini	2	-

Neam, naționalitate, limbă maternă:

Neam	Sângeorgiu de Mureș		Cotuș	
	Naționalitate	Limbă maternă	Naționalitate	Limbă maternă
Români	1.210	1.034	28	16
Maghiari	742	918	384	439
Germani	11	10	-	-
Bulgari	2	2	-	-
Poloni	1	1	-	-
Țigani	204	205	43	-
TOTAL	2.170	2.170	455	455

Bibliografie: Institutul Central de Statistică, *Recensământul general al populației României, 29. XII 1930*, București, Publicat de Dr. Sabin Manoilă, Vol. I. pag. 293, 294, 409, 671.

RECENSĂMÂNTUL DIN ANUL 1930

Populația statornică după religie:

Religia	Sângeorgiu de Mureș	Cotuș
Total populație:	2.170	455
ortodocși	276	-
greco-catolici	878	34
romano-catolici	530	27
reformați	423	393
evangheliști	16	-
unitarieni	30	1
adventiști	8	-
baptiști	3	-
alte religii	1	-
fără religie	5	-

Știutori de carte:

Instrucția	Sângeorgiu de Mureș		Cotuș	
	Bărbați	Femei	Bărbați	Femei
Populație peste 7 ani	824	858	192	171
Total știutori de carte	599	486	145	124
Instrucție primară	545	455	138	123
Instrucție secundară	25	21	-	-
Instrucție profesională	16	5	1	1
Instrucție universitară	3	-	-	-
Instrucție extrașcolară	10	5	-	-

Neștiutori de carte

Vârsta (ani)	Sângeorgiu de Mureș		Cotuș	
	Bărbați	Femei	Bărbați	Femei
7-12	39	45	7	3
13-19	26	41	6	3
20-64	111	224	29	36
65 și peste	43	31	5	5
nedeclarat	6	5	-	-
Total neștiutori de carte	220	367	47	47

Știutori de carte în Sângeorgiu de Mureș: 64,9%

Știutori de carte în Cotuș: 74,1%

Bibliografie: Institutul Central de Statistică, *Recensământul general al populației României, 29. XII 1930*, București, Publicat de Dr. Sabin Manoilă, Vol.II. pag. 667, 668; Vol. III. pag 305, 306.

RECENSĂMÂNTUL DIN ANUL 1941

	Sângeorgiu de Mures	Cotuș	Total
Total populație statornică	2.859	514	3.373
<u>Populație după religie:</u>			
ortodocși	260	3	263
greco-catolici	692	6	698
romano-catolici	916	53	969
reformați	889	446	1.335
evangheliști	15	-	15
unitarieni	68	6	74
bapțiști	1	-	1
izraeliți	17	-	17
nedeclarați	1	-	1
evrei de altă religie	1	-	1
Știu ungurește	2.625	514	3.139
<u>Limba maternă:</u>			
română	742	4	746
maghiară	2.007	510	2.517
germană	3	-	3
țigănească	105	-	105
nedeclarată	2	-	2
<u>Populația după naționalitate:</u>			
români	718	4	722
maghiari	2.006	510	2.516
germani	3	-	3
țigani	115	-	115
evrei	15	-	15
nedeclarați	2	-	2

Bibliografie: *Recensământul din 1941, Transilvania*, Traian Rotariu coordonator, Editura Presa Universitară Clujană, Cluj Napoca, 2002, pag. 290, 291.

RECENSĂMÂNTUL DIN ANUL 1956
Numărul și repartizarea teritorială a populației

Localitatea	Total	Bărbați	Femei
Comuna Sângeorgiu de Mureș	3.447	1.653	1.794
Satul Cotuș (inclus Tofalău)	511	239	272
Satul Sângeorgiu de Mureș	2.936	1.414	1.522

Bibliografie: *Recensământul populației din 21 februarie 1956*, Capitolul I pag. 155, Numărul și repartizarea teritorială a populației.

RECENSĂMÂNTUL DIN ANUL 1966

	Total	Sg. de Mureș	Cotuș	Tofalău
Populație Totală:	5.118	4.637	446	35
bărbați	2.545	2.308	218	19
femei	2.573	2.329	228	16
<u>Starea civilă:</u>				
bărbați necăsătoriți	1.101	1.000	93	8
bărbați căsătoriți	1.379	1.246	123	10
bărbați văduvi	47	45	1	-
bărbați divorțați	18	17	1	-
femei necăsătorite	950	867	81	2
femei căsătorite	1.349	1.228	111	10
femei văduve	235	196	35	4
femei divorțate	39	38	1	-
<u>Naționalitate:</u>				
români	1.689	1.676	13	-
maghiari	3.388	2.921	432	35
germani	6	6	-	-
țigani	31	31	-	-
ruși	2	2	-	-
armeni	1	1	-	-
nedeclarați	1	-	1	-
<u>Limba maternă:</u>				
română	1.711	1.700	11	-
maghiară	3.399	2.930	434	35
germană	6	6	-	-
rusă	1	1	-	-
nedeclarată	1	-	1	-
<u>Populația peste 12 ani,</u>				
Total:	4.046	3.666	352	27
bărbați	2.019	1.835	171	13
femei	2.026	1.831	181	14

RECENSĂMÂNTUL DIN ANUL 1966

	Total	Sângeorgiu de Mureș	Cotuș	Tofalău
<u>Absolvenți:</u>				
Înv. Superior, bărbați	13	12	1	-
femei	6	6	-	-
Liceu bărbați	44	44	-	-
femei	31	31	-	-
Șc.med. tehnica bărbați	51	50	1	-
femei	47	45	2	-
Șc.profesională bărbați	240	236	4	-
femei	76	76	-	-
Șc.generală bărbați	309	289	20	-
femei	345	324	20	1
Șc.primară bărbați	1.362	1.204	145	13
femei	1.521	1.349	159	13
Populație activă Total	2.394	2.109	269	16
bărbați	1.597	1.444	142	11
femei	797	665	127	5
Industrie Total	726	715	10	1
bărbați	566	555	10	1
femei	160	160	-	-
Construcții Total	289	271	18	-
bărbați	266	248	18	-
femei	23	23	-	-
Agricultură Total	595	351	230	14
bărbați	269	156	104	9
femei	326	195	126	5
Comerț Total	174	171	3	-
bărbați	97	94	3	-
femei	77	77	-	-

RECENSĂMÂNTUL DIN ANUL 1966

	Total	Sângeorgiu de Mureș	Cotuș	Tofalău
<u>Învățământ, cultură, sănătate:</u>				
Total	179	177	2	-
bărbați	65	64	1	-
femei	114	113	1	-
<u>Alte ramuri de activitate</u>				
Total	431	424	6	1
bărbați	334	327	6	1
femei	97	97	-	-
<u>Populația pe vârste:</u>				
0-4	396	359	32	5
5-9	466	423	40	3
10-14	505	451	54	-
15-19	412	373	38	1
20-24	487	458	26	3
25-29	523	490	30	3
30-34	442	407	30	5
35-39	396	456	38	2
40-44	340	302	38	-
45-49	199	176	23	-
50-54	217	192	23	2
55-59	225	192	28	5
60-64	173	148	21	4
65 și peste	337	310	25	2

Bibliografie: *Recensământul populației și locuințelor din 15 martie 1966, Regiunea Mureș-Autonomă Maghiară, Vol. I, Populație, pag. 28, 78, 96, 112, 139, 160, București, Direcția Centrală de Statistică.*

SITUATII STATISTICE (1960-1975)
Populația pe sexe la 1 ianuarie și 1 iulie

Indicatori/ani	1960	1965	1966	1967
01 ianuarie: Total populație	4.630	5.068	5.118	5.307
bărbați	-	-	-	2.620
femei	-	-	-	2.687
01 iulie: Total populație	4.772	5.175	5.206	5.440
bărbați	-	-	-	2.680
femei	-	-	-	2.760
Indicatori/ ani	1968	1969	1970	1971
01 ianuarie: Total populație	5.579	5.823	5.976	6.017
bărbați	2.724	2.832	2.886	2.908
femei	2.855	2.991	3.090	3.109
01 iulie: Total populație	5.741	5.896	6.072	5.834
bărbați	2.800	2.851	2.933	2.834
femei	2.941	3.045	3.139	3.000
Indicatori/ani	1972	1973	1974	1975
01 ianuarie: Total populație	5.835	5.944	5.989	6.075
bărbați	2.841	2.875	2.930	2.993
femei	2.994	3.050	3.059	3.082
01 iulie: Total populație	5.878	5.916	6.018	6.155
bărbați	2.863	2.875	2.956	3.039
femei	3.015	3.041	3.062	3.116

Bibliografie: Direcția Județeană de Statistică Mureș, *Caiet statistic al comunei Sângeorgiu de Mureș*, Anii: 1968 – 1975, Pag. 14, 15, 16.

SITUAȚII STATISTICE (1960-1975)

I. Activitatea școlară

Indicatori/ani	1960/ 1961	1965/ 1966	1966/ 1967	1967/ 1968
Învăț. preșc.: Nr. copii	72	60	122	145
Educatoare	2	2	4	5
<u>Elevi înscriși: Total</u>				
Clasele I-VIII	654	767	784	777
Total feminin	328	396	407	402
clasa a X-a	-	-	-	-
Cadre didactice	27	27	37	36
Indicatori /ani	1968/ 1969	1969/ 1970	1970/ 1971	1971/ 1972
Învăț. preșc.: Nr. copii	130	111	105	163
Educatoare	5	4	4	6
<u>Elevi înscriși: Total</u>				
Clasele I-VIII	792	792	822	786
Total feminin	396	407	430	421
clasa a X-a	-	-	11	21
Cadre didactice	38	38	40	40
Indicatori /ani	1972/ 1993	1973/ 1974	1974/ 1975	1975/ 1976
Învăț. preșc.: Nr. copii	184	184	180	182
Educatoare	6	6	6	6
<u>Elevi înscriși: Total</u>				
Clasele I-VIII	719	718	738	826
Total feminin	372	374	377	406
clasa a X-a	7	-	-	-
Cadre didactice	38	38	39	42

II. Activitatea sanitară

Indicatori/ani	1960	1965	1970	1971
Medici	2	1	2	2
Asistenți sanitari	7	7	8	8
Indicatori/ani	1972	1973	1974	1975
Medici	2	3	3	3
Asistenți sanitari	8	8	9	9

Bibliografie: Direcția Județeană de Statistică Mureș, *Caiet statistic al comunei Sângeorgiu de Mureș*, Anii 1968-1975, pag. 69, 70, 99.

SITUAȚII STATISTICE (1968-1975)

I. Mișcarea naturală a populației

Indicatori/ani	1968	1969	1970	1971
Nascuti vii	200	188	178	142
Decedați	41	49	45	54
din care: sub un an	6	3	3	8
Spor natural	159	139	133	88
Născuți morți	5	2	-	3
Căsătorii	52	47	62	48
Divorțuri	-	1	1	-
Indicatori/ani	1972	1973	1974	1975
Născuți vii	132	131	148	148
Decedați	38	43	45	50
din care: sub un an	1	4	4	3
Spor natural	94	88	103	98
Născuți morți	-	3	3	1
Căsătorii	55	47	49	44
Divorțuri	3	3	1	12

II. Mișcarea migratorie a populației:

Indicatori/ani	1968	1969	1970	1971
Sosiți	261	187	153	143
Plecați	179	173	245	413
Spor migratoriu	+82	+14	-92	-270
SPOR TOTAL	+241	+153	+41	-182
Indicatori/ani	1972	1973	1974	1975
Sosiți	175	232	157	118
Plecați	160	275	174	113
Spor migratoriu	+15	-43	-17	+5
SPOR TOTAL	+109	+45	+86	+103

Bibliografie: Direcția Județeană de Statistică Mureș, Anii: 1968-1975, *Caiet statistic al comunei Sângeorgiu de Mureș*, pag: 14, 15, 16.

RECENSĂMÂNTUL DIN 5 IANUARIE 1977
Populație, grupe de vârstă

Indicatori	Total	Sângeorgiu de Mureș	Cotuș	Tofalău
Total populație:	6.122	5.727	363	32
Masculin	3.060	2.861	183	16
Feminin	3.062	2.866	180	16
Grupa de vârstă:				
Total: 0 – 4 ani	602	579	23	-
Masculin	326	315	11	-
Feminin	276	264	12	-
Total: 5 – 9 ani	666	622	39	5
Masculin	332	309	20	3
Feminin	334	313	19	2
Total: 10 – 14 ani	385	356	26	3
Masculin	208	189	17	2
Feminin	177	167	9	1
Total: 15 – 19 ani	445	417	26	2
Masculin	200	186	13	1
Feminin	245	231	13	1
Total: 20 – 24 ani	557	528	29	-
Masculin	273	252	21	-
Feminin	284	276	8	-
Total: 25 – 29 ani	491	470	21	-
Masculin	258	249	9	-
Feminin	233	221	12	-
Total: 30 – 34 ani	412	394	17	1
Masculin	207	201	6	-
Feminin	205	193	11	1
Total: 35 – 39 ani	448	416	30	2
Masculin	227	209	18	-
Feminin	221	207	12	2
Total: 40 – 44 ani	445	420	22	3
Masculin	234	222	10	2
Feminin	211	198	12	1
Total: 45 – 49 ani	391	359	28	4
Masculin	203	184	15	4
Feminin	188	175	13	-

RECENSĂMÂNTUL DIN 5 IANUARIE 1977

Populație, grupe de vârstă

Indicatori	Total	Sângeorgiu de Mureș	Cotuș	Tofalău
Grupa de vârstă:				
Total: 50 – 54 ani	345	315	28	2
Masculin	173	156	16	1
Feminin	172	159	12	1
Total: 55 – 59 ani	223	207	16	-
Masculin	124	114	10	-
Feminin	99	93	6	-
Total: 60 – 64 ani	190	173	15	2
Masculin	78	74	4	-
Feminin	112	99	11	2
Total: 65 – 69 ani	195	175	16	4
Masculin	89	81	6	2
Feminin	106	94	10	2
Total: 70 – 74 ani	149	131	15	3
Masculin	58	52	6	-
Feminin	91	79	9	3
Total: 75 ani și peste	121	108	12	1
Masculin	44	42	1	1
Feminin	77	66	11	-
Total: Nedeclarată	57	57	-	-
Masculin	26	26	-	-
Feminin	31	31	-	-

Gospodării, clădiri, locuințe

Indicatori	Total	Sângeorgiu de Mureș	Cotuș	Tofalău
Clădiri – Total	1.372	1.242	117	13
Locuințe – Total	1.813	1.679	121	13
Camere de locuit –	2.878	2.612	240	26
Total Suprafața în m ²	47.073	43.099	3.579	395
Clădiri de locuit – nr.	1.369	1.239	117	13
Numărul locuințelor	1.811	1.677	121	13
Camere de locuit – nr	2.875	2.609	240	26
Suprafața în m ²	47.005	43.031	3.579	395

RECENSĂMÂNTUL DIN 5 IANUARIE 1977

Populația după surse de existență

Indicatori	Total	Sângeorgiu de Mureș	Cotuș	Tofalău
Populație inactivă - total	3.302	3.118	163	21
Masculin	1.308	1.230	68	10
Feminin	1.994	1.888	95	11
Întreținuți de pers.active	2.460	2.335	115	10
Masculin	969	909	54	6
Feminin	1.431	1.426	61	4
Întreținuți de pers. inactice	213	211	1	1
Masculin	55	54	-	1
Feminin	158	157	1	-
Pensionari de stat	379	378	1	-
Masculin	213	212	1	-
Feminin	166	166	-	-
Pensionari C.A.P.	225	169	46	10
Masculin	65	49	13	3
Feminin	160	120	33	7
Întreținuți de stat	1	1	-	-
Masculin	1	1	-	-
Feminin	-	-	-	-
Populație total pe sexe	6.122	5.727	363	32
Masculin	3.060	2.861	183	16
Feminin	3.062	2.866	180	16
Populației activă – total	2.820	2.609	200	11
Masculin	1.752	1.631	115	6
Feminin	1.068	978	85	5
Industrie – total	1.265	1.245	20	-
Masculin	851	834	17	-
Feminin	414	411	3	-
Construcții – total	305	291	14	-
Masculin	266	252	14	-
Feminin	39	39	-	-
Agricultură – total	410	254	148	8
Masculin	186	115	68	3
Feminin	224	139	80	5

RECENSĂMÂNTUL DIN 5 IANUARIE 1977

Populația după surse de existență

Indicatori	Total	Sângeorgiu de Mureș	Cotuș	Tofalău
Circulația mărf. - total	259	248	11	-
Masculin	111	101	10	-
Feminin	148	147	1	-
Învăț. artă, sănătate - total	198	197	1	-
Masculin	60	59	1	-
Feminin	138	138	-	-
Alte ramuri - total	383	374	6	3
Masculin	279	270	5	3
Feminin	105	104	1	-
Populația inactivă - total	3.302	3.118	163	21
Masculin	1.308	1.230	68	10
Feminin	1.994	1.888	95	11

Gospodări, clădiri, locuințe

Indicatori	Total
Gospodării – Total	1.887
Persoane – Total	6.127
Gospodării familiale – Total	1.661
Persoane	5.870
Gospodării cu 1 nucleu familial	1.595
Persoane	5.472
Gospodării cu 2 nuclee familiale	64
Persoane	379
Gospodării cu 3 nuclee familiale și peste	2
Persoane	9
Gospodării nefamiliale – Total	226
Persoane	257
Gospodării cu o persoană	199
Gospodării cu două sau mai multe persoane	27
Persoane	58

Bibliografie: Direcția Centrală de Statistică, 1978, București, *Recensământul populației și locuințelor din 5 ianuarie 1977 din județul Mureș*, Vol. I, pag. 9, 62, 86, 208, Vol. II pag. 17, 161, 312.

SITUAȚII STATISTICE (1976-1978)

Populația

Indicatori/ani	1976	1977	1978
<u>Populația pe sexe</u>			
Populația la 1 ianuarie	6.178	6.119	6.176
bărbați	3.046	3.057	3.102
femei	3.132	3.062	3.076
Populația la 1 iulie	6.220	6.156	6.189
bărbați	3.071	3.080	3.104
femei	3.149	3.076	3.085
<u>Mișcarea naturală și migratorie</u>			
Născuți vii	127	121	123
Decedați	43	45	59
Spor natural	84	76	64
Sosiți	105	115	142
Plecați	105	134	143
Spor migratoriu	-	-19	-1
Spor total	84		+63
Căsătorii	61	46	51
Divorțuri	22	11	10
Născuți morți	-	2	1
Decedați sub 1 an	3	6	2
<u>Proportii:</u>			
Născuți vii la 1000 locuitori	20,4	19,7	19,2
Decedați la 1000 locuitori	6,9	7,3	9,5
Decedați sub 1 an la 1000 născuți vii	23,6	49,6	16,3

Bibliografie: Direcția Județeană de Statistică Mureș, *Caietul statistic al comunei Sângeorgiu de Mureș*, Capitolul II populație, pag.14.

Observație: În anul 1977 la 5 ianuarie a avut loc recensământul populației.

SITUAȚII STATISTICE (1979-1981)

Populația

Indicatori/ani	1979	1980	1981
<u>Populația pe sexe</u>			
Populația la 1 martie	6.239	6.251	6.067
bărbați	3.144	3.152	3.075
femei	3.095	3.099	2.992
Populația la 1 iulie	6.235	6.119	6.088
bărbați	3.140	3.079	3.101
femei	3.095	3.040	2.987
<u>Mișcarea naturală și migratorie</u>			
Născuți vii	115	103	86
Decedați	59	62	44
Spor natural	65	41	42
Sosiți	43	21	67
Plecați	136	115	152
Spor migratoriu	-93	94	-85
Spor total	-37	-53	44
Căsătorii	67	38	5
Divorțuri	10	9	1
Născuți morți	1	4	1
Decedați sub 1 an	3	3	0
<u>Proporții</u>			
Născuți vii la 1000 locuitori	18,3	16,5	13,9
Decedați la 1000 locuitori	9,4	10,0	7,1
Decedați sub 1 an la 1000 născ.vii	26,1	29,1	-

Bibliografie: Direcția Județeană de Statistică Mureș, *Caietul statistic al comunei Sângeorgiu de Mureș*, Capitolul II populație; pag.14.

SITUAȚII STATISTICE (1982-1984)

Populația

Indicatori/ani	1982	1983	1984
<u>Populația pe sexe</u>			
Populația la 1 martie	6.083	6.020	6.155
bărbați	3.094	3.085	3.159
femei	2.989	2.935	2.996
Populația la 1 iulie	6.087	6.118	6.153
bărbați	3.098	3.146	3.156
femei	2.989	2.972	2.997
<u>Mișcarea naturală și migratorie</u>			
Născuți vii	94	86	93
Decedați	54	52	57
Spor natural	40	34	36
Sosiți	76	154	87
Plecați	109	90	73
Spor migratoriu	-33	64	14
Spor total	7	98	50
Căsătorii	38	38	26
Divorțuri	12	10	9
Născuți morți	1	-	1
Decedați sub 1 an	5	2	-
<u>Proporții</u>	-	-	-
Născuți vii la 1000 locuitori	15,2	13,7	14,8
Decedați la 1000 locuitori	8,8	8,3	9,1
Decedați sub 1 an la 1000 născ.vii	53,2	23,3	-

Bibliografie: Direcția Județeană de Statistică Mureș, *Caietul statistic al comunei Sângeorgiu de Mureș*, Capitolul II populație; pag. 14.

**NUMARUL MEDIU AL PERSONALULUI PE
RAMURI ECONOMICE (1976-1980)**

Indicatori/ani	1976	1977	1978	1979	1980
Personal- total	485	431	438	564	935
d.c. industrie	166	145	182	208	167
Agricultură	82	66	25	69	244
Circulația mărfurilor					
Învățământ	30	18	20	28	22
Știință și deservire științifică	53	64	55	59	59
Administrație					
Culte	107	107	126	168	145
	6	6	6	6	5
	3	3	3	3	3

Bibliografie: Direcția Județeană de Statistică Mureș, *Caietul statistic al comunei Singeorgiu de Mureș*, pag. 17.

Suprafața totală

Indicatori /ani	1976	1977	1978	1979	1980
Suprafața totală	2.858	2.779	2.875	3.016	2.965
d.c.supr. agricolă	2.112	2.006	2.103	2.215	2.123
supr. forestieră	373	375	375	438	438
alte suprafețe	373	398	397	363	404
Supr.Agr.Arabilă	1.469	1.430	1.441	1.507	1.603
Pășuni naturale	428	401	490	523	322
Fânețe naturale	187	146	147	162	184
Vii	9	7	10	7	7

Bibliografie: Direcția Județeană de Statistică Mureș, *Caietul statistic al comunei Sângeorgiu de Mureș*, Pag. 36, 37, 38.

NUMĂRUL MEDIU AL PERSONALULUI PE RAMURI ECONOMICE (1981-1984)

Indicatori/ ani	1981	1982	1983	1984
Personal-total	1.002	1.217	1.470	1.553
d.c. industrie	338	382	352	402
agricultură	227	198	291	359
circulația mărfurilor	20	20	22	30
învățământ	60	66	73	67
știință și deser. științ.	144	124	124	119
administrație	6	6	6	6
culte	3	3	3	3

Bibliografie: Direcția Județeană de Statistică Mureș, *Caiet statistic al comunei Sângeorgiu de Mureș*, pag. 17.

SUPRAFAȚA TOTALĂ (1981-1989)

Indicatori/ ani	1981	1982	1983	1984
Suprafața totală	2.943	2.971	2.854	2.710
d.c. suprafața agricolă	2.068	2.009	2.108	1.988
suprafața forestieră	440	553	424	472
alte suprafețe	435	409	322	250
<u>Suprafața agricolă</u>				
arabilă	1.526	1.518	1.562	1.524
pășuni naturale	392	330	396	304
fânețe naturale	136	149	126	137
vii	4	7	8	8

Bibliografie: Direcția Județeană de Statistică Mureș, *Caiet statistic al comunei Sângeorgiu de Mureș*, pag. 36, 37, 38.

**EFFECTIVE DE ANIMALE
1976-1985**

Indicatori /ani	1976	1977	1978	1979	1980
Bovine-total	1.722	1.884	1.595	1.595	1.504
porcine total	1.101	1.003	746	597	1.040
d.c.scroafe	32	37	10	15	28
ovine-total	324	303	591	434	544
caprine-total	4	-	1	1	-
cabaline-total	113	104	99	99	108
păsări-total	6.115	7.411	7.200	8.063	8.278
albine-familii	165	115	199	138	186
iepuri de casă	436	447	278	438	424

Indicatori/ani	1981	1982	2983	1984	1985
Bovine total	1.560	1.743	1.676	1.784	1.839
Porcine total	1.373	1.265	1.766	1.296	1.075
d.c. scroafe	24	38	63	34	30
Ovine total	865	893	1.119	1.127	1.058
Caprine total	6	10	39	56	73
Cabaline total	112	113	114	126	133
Păsări total	12.233	12.012	12.811	11.180	10.053
Albine-total	237	232	307	262	331
Iepuri de casă	395	1.569	2.323	1.642	1.108

Bibliografie: Direcția Județeană de Statistică Mureș, *Caiet statistic al comunei Sângeorgiu de Mureș*, pag.73.

ÎNVĂȚĂMÂNT (1976-1985)

Indicatori/ani	1976/ 1977	1977/ 1978	1978/ 1979	1979/ 1980	1980/ 1981
<u>Învățământ</u> <u>preșcolar</u>					
Copii înscriși	240	210	209	215	218
Personal didactic	8	8	8	8	8
<u>Învățământ primar</u> <u>și gimnazial</u>					
Elevi înscriși total	853	813	978	978	905
Personal didactic	43	43	42	43	41

Indicatori/ani	1981/ 1982	1982/ 1983	1983/ 1984	1984/ 1985	1985/ 1986
<u>Învățământ preșcolar</u>					
Copii înscriși					
Personal didactic	240	300	244	244	244
<u>Învățământ primar și</u> <u>gimnazial</u>	8	10	10	8	8
Elevi înscriși total					
Personal didactic	930	905	880	847	886
<u>Învățământ</u>	42	45	44	43	46
<u>Lic. agro-industria</u>					
Elevi înscriși					
<u>Abs. ai primei trept</u>	-	99	163	113	105
	-	-	93	56	-

OCROTIREA SĂNĂTĂȚII (1976-1985)

Indicatori/ani	1976	1977	1978	1979	1980
Medici	2	2	2	2	2
Pers. mediu sanitar	7	6	6	6	6
Indicatori/ani	1981	1982	1983	1984	1985
Medici	3	3	4	5	5
Pers. mediu sanit.	6	6	6	6	7

Bibliografie: Direcția Județeană de Statistică Mureș, *Caiet statistic al comunei Sângeorgiu de Mureș*, pag. 103, 104, 107.

SITUAȚII STATISTICE (1985-1987)

Indicatori/ani	1985	1986	1987
Suprafața totală (ha)	2.710	2.710	2.710
Suprafața locuibilă (mii mp)	67	68	71
Rețea apă potabilă (km)	4	5,6	5,6
Rețea canalizare (km)	6,6	10,1	10,1
Populație-total	6.226	6.355	6.375
d.c. femei	3.048	3.109	3.134
Populație cu dom. în com.	6.347	6.424	6.504
Mișcare naturală, născuți vii	103	111	118
total morți	56	62	66
d.c sub un an	3	7	3
Personal angajat total	828	828	1.032
din care în agricultură	237	170	171
nr. gospodării populație	2.125	2.125	2.256
Abonați telefon	166	165	169
Populație școlară-grădiniță	244	242	255
Elevi total	991	1.035	1.941
d.c. înv.primar și gimnazial	886	898	905
în v. Liceal	105	107	111
în v. Profesional	-	26	25
Personal didactic total	54	54	54
d.c. În v. preșcolar	89	8	8
Înv. primar și gimnazial	46	46	46
Medici	5	7	8
Personal sanitar mediu	7	7	7

Bibliografie: Direcția Județeană de Statistică Mureș, *Fișa comunei Sângeorgiu de Mureș*, pag.1-7.

SITUAȚII STATISTICE (1988 -1990)

Indicatori-ani	1988	1989	1990
Suprafața totală (ha)	2.710	2.868	2.868
Suprafața locuibilă (mii mp)	73	75	78
Rețea apă potabilă (km)	5,7	5,7	5,9
Rețea canalizare (km)	10,3	10,3	11,5
Populație total	6.519	6.589	6.638
d.c. femei	3.211	3.273	3.248
Populație cu dom. în comună	6.566	6.639	6.600
Mișcare naturală-născuți vii	107	117	101
total morți	76	64	63
d.c sub un an	1	3	4
Personal angajat total	866	1.250	1.100
din care în agricultură	93	106	96
nr. gospodării populație	2.253	2.253	2.627
Abonați telefon	174	217	224
Populație școlară-grădiniță	251	269	238
Elevi total	1.056	1.030	883
d.c. învăț primar și gimnazial	941	918	859
înv. Liceal	99	112	24
înv. Profesional	16	-	-
Personal didactic total	52	54	56
d.c. Înv. preșcolar	8	9	9
Înv. primar și gimnazial	44	45	47
Medici	8	8	8
Personal sanitar mediu	7	7	7

Bibliografie: Direcția Județeană de Statistică Mureș (1985-1990), *Fișa comunei Sângeorgiu de Mureș*, pag. 1-7.

SITUAȚII STATISTICE (1991-2000)

La 1 Iulie

Indicatori/ani	1991	1992	1993	1994	1995
Populație: Total	6.632	7.273	7.305	7.458	7.592
din care femei	3.251	3.660	3.687	3.766	3.853
Pop. cu dom. în loc.	6.772	7.307	7.337	7.471	7.568
Născuți vii	66	70	58	92	76
Decedați Total	76	75	78	77	75
Decedați sub un an	-	1	-	2	-
Stabiliri de domiciliu	232	245	119	210	209
Plecari cu domiciliu	110	98	85	82	108
Stabiliri de reședință	-	-	51	113	121
Plecări cu reședință	-	-	83	126	97
Indicatori/ani	1996	1997	1998	1999	2000
Populație: Total	7.722	7.818	7.863	7.999	8.107
din care femei	3.915	3.950	3.978	4.032	4.092
Pop. cu dom. în loc.	7.689	7.805	7.862	7.990	8.106
Născuți vii	67	75	79	87	87
Decedați total	88	81	73	65	84
Decedați sub un an	2	1	3	-	1
Stabiliri de domiciliu	249	186	190	246	207
Plecari cu domiciliu	103	124	85	132	116
Stabiliri de reședință	138	148	187	137	117
Plecări cu reședință	105	135	186	128	116

Bibliografie: Direcția Județeană de Statistică Mureș (1991-2000), *Fișa comunei Sângeorgiu de Mureș.*

SITUAȚIA STATISTICĂ (2001-2004)

La 1 Iulie

Indicatori/ani	2001	2002	2003	2004
Populație: Total	8.193	7.921	8.127	8.167
din care femei	4.173	4.048	4.155	4.168
Pop. cu dom. în loc.	8.206	7.982	8.154	
Născuți vii	94	77	97	
Decedați total	78	77	75	
Decedați sub un an	2	-	-	
Stabiliri de domiciliu	222	312	279	
Plecări cu domiciliu	139	144	178	
Stabiliri de reședință	70	33	22	
Plecări cu reședință	83	94	49	

Bibliografie: Direcția Județeană de Statistică Mureș (2001-2004), *Fișa comunei Sângeorgiu de Mureș*.

RECENSĂMÂNTUL GOSPODĂRIILOR ȘI LOCUINȚELOR

7 ianuarie 1992

Indicatori	1992
Nr. de gospodării ale populației	2.313
Populația stabilă în gospodării	7.442
Număr mediu de persoane pe gospodărie	3.22
Număr de locuințe permanente	2.341
Locuințe private	1.899
Locuințe de stat	432
Locuințe de grup sau cooperatiste	5
Locuințe ale cultelor religioase	5
Locuințe racordate la rețeaua de apă	1.437
Locuințe racordate la rețeaua de canalizare	1.391
Locuințe cu instalație electrică	2.295
Locuințe racordate la încălzire centrală	823
Locuințe cu bucătărie	2.237
Locuințe cu baie	1345

RECENSĂMÂNTUL DIN 7 IANUARIE 1992

Indicatori	1992
Total populație	7.442
<u>Populația după naționalitate</u>	
Români	2.301
Maghiari	4.688
Secui	4
Rromi	444
Germani	2
Ucraineni	1
Alții	1
Nedeclarata	1
<u>Populația după limba maternă</u>	
Română	2.430
Maghiară	4.730
Rromă	276
Germani	3
Ucraineană	1
Nedeclarată	1
<u>Populația după religie</u>	
Ortodoxă	2.411
Romano-catolică	1.770
Greco-catolică	135
Reformată	2.750
Evangelică	4
Unitariană	168
Baptistă	6
Penticostală	8
Adventistă	45
Creștini după evanghelie	3
Alte religii	123
Fară religie	14
Atei	1
Nedeclarați	4

Bibliografie: Direcția Județeană de Statistică Mureș, *Caiet statistic cu rezultatele recensămintelor din 7 ianuarie 1992 și rezultate provizorii a recensămintelor din 18 martie 2002*, Târgu-Mureș, Pag. 5, 16, 17, 24, 25, 34, 35, 46, 47, 51, 56.

RECENSĂMÂNTUL DIN 18 MARTIE 2002

Populația după etnie și religie

Indicatori	Total	Sângeorgiu de Mureș	Cotuș	Tofalău
Populația stabilă	7.892	7.514	358	20
<u>Pop. după etnie</u>				
Români	2.770	2.756	9	5
Maghiari	4.597	4.233	349	15
Rromi	509	509	-	-
Germani	8	8	-	-
Turci	4	4	-	-
Italieni	2	2	-	-
<u>Pop. după religie</u>				
Ortodoxă	2.909	2.895	9	5
Romano-catolică	1.769	1.712	49	8
Greco-catolică	119	119	-	-
Reformată	2.591	2.298	286	7
Evangelică Lutherană	3	3	-	-
Unitariană	180	180	-	-
Creștini rit vechi	2	1	1	-
Baptistă	13	13	-	-
Penticostală	8	8	-	-
Adventistă ziua 7	82	82	-	-
Evangelică	6	5	1	-
Musulmană	6	6	-	-
Alte religii	178	168	10	-
Fără religie	18	18	-	-
Atei	3	3	-	-
Nedeclarată	5	3	2	-

RECENSĂMÂNTUL DIN 18 MARTIE 2002

Numărul clădirilor, locuințelor și gospodăriilor populației, forma de proprietate, dotarea cu instalații și dependențe

Indicatori	Total	Sângeorgiu de Mureș	Cotuș	Tofalău
Nr. clădiri: Total:	1.637	1.506	115	16
Locuințe permanente: Total	2.640	2.502	122	16
d.c. Loc. cu spații comerciale	34	34	-	-
Numărul camerelor	6.196	5.957	217	22
d.c.: camere de locuit	6.148	5.909	217	22
cam. cu spații comerciale	48	48	-	-
Nr. med. de cam./locuință	2,33	2,36	1,78	1,38
Nr. gospodării din locuință	2.552	2.428	115	9
Populația stabilă din locuință	7.892	7.514	358	20
Nr. mediu de pers./gospodărie	3,09	3,09	3,11	2,22
Nr. persoane/locuință	2,99	3,00	2,93	1,25
Forma de proprietate: privată	2.531	2.393	122	16
de stat	81	81	-	-
cooperatistă	27	27	-	-
cultelor	1	1	-	-
Locuințe alim. cu apă	1.877	1.808	69	-
Locuințe cu canalizare	1.858	1.789	69	-
Locuințe cu inst. electrică	2.593	2.460	118	15
Locuințe cu încălzire centrală	1.102	1.053	49	-
Locuințe cu bucătărie	2.473	2.344	119	10
Locuințe cu baie	1.770	1.702	68	-
Combustibil pt. gătit: Gaze	2.437	2.358	79	-
Butelie de gaze	12	8	4	-
Comb. solid	167	113	38	16
Electricitate	2	2	-	-
Altul	22	21	1	-

RECENSĂMÂNTUL DIN 18 MARTIE 2002

Populația stabilă după situația economică

Indicatori	Total	Sângeorgiu de Mureș	Cotuș	Tofalău
Total populație activă	3.086	2.963	120	3
din care: Masculin	1.772	1.673	96	3
Feminin	1.314	1.290	24	-
Populație ocupată:	2.869	2.748	118	3
Total	1.611	1.514	94	3
din care: Masculin	1.258	1.234	24	-
Feminin				
Șomeri : Total	217	215	2	-
din care: Masculin	161	159	2	-
Feminin	56	56	-	-
Populație inactivă:	4.806	4.551	238	17
Total	2.087	2.003	77	7
din care: Masculin	2.719	2.548	161	10
Feminin				
Elevi și studenți: Total	1.335	1.284	51	-
din care: Masculin	650	625	25	-
Feminin	685	659	26	-
Pensionari: Total	1.668	1.583	72	13
din care: Masculin	747	713	29	5
Feminin	921	870	43	8
Întreținuți de altă persoană	916	869	44	3
din care: Masculin	528	503	23	2
Feminin	388	366	21	1
Casnice: Total	685	613	71	1
Întreținuți de stat : Total	37	37	-	-
din care: Masculin	19	19	-	-
Feminin	18	18	-	-
Alte situații: Total	165	165	-	-
din care: Masculin	134	134	-	-
Feminin	31	31	-	-

RECENSĂMÂNTUL DIN 18 MARTIE 2002

Populația stabilă după situația economică

Indicatori	Total	Sângeorgiu de Mureș	Cotuș	Tofalău
Total populație ocupată	2.869	2.748	118	3
din care: Masculin	1.611	1.514	94	3
Feminin	1.258	1.234	24	-
Salariat: Total	2.591	2.545	45	1
din care: Masculin	1.402	1.371	30	1
Feminin	1.189	1.174	15	-
Patron, Intrep. particulară	75	75	-	-
din care: Masculin	47	47	-	-
Feminin	28	28	-	-
Lucrător pe cont propriu	105	103	3	-
din care: Masculin	78	76	2	-
Feminin	27	27	1	-
Membrii în soc. agr., coop.	1	1	-	-
din care: Masculin	1	1	-	-
Feminin	-	-	-	-
Lucrator fam. în gosp. proprie	59	22	35	2
din care: Masculin	53	4	2	-
Feminin	6	-	-	-
Altă situație:	38	2	36	-
din care: Masculin	30	1	29	-
Feminin	8	1	7	-
Activități economice:	-	-	-	-
Agricultură	2.35	151	82	2
din care: Masculin	190	117	71	2
Feminin	45	34	11	-
Silvicultură	4	4	-	-
din care: Masculin	3	3	-	-
Feminin	1	1	-	-
Pescuit	1	-	1	-
din care: Masculin	1	-	1	-
Feminin	-	-	-	-

RECENSĂMÂNTUL DIN 18 MARTIE 2002

Populația stabilă după situația economică

Indicatori	Total	Sângeorgiu de Mureș	Cotuș	Tofalău
Industrie extractivă	32	31	1	-
din care: Masculin	29	28	1	-
Feminin	3	3	-	-
Industrie prelucrătoare	944	933	10	1
din care: Masculin	458	454	3	1
Feminin	486	479	7	-
Energ.el., termică, ape, gaze	95	94	1	-
din care: Masculin	72	71	1	-
Feminin	23	23	-	-
Construcții:	284	275	9	-
din care: Masculin	268	259	9	-
Feminin	16	16	-	-
Comerț	400	393	7	-
din care: Masculin	170	166	4	-
Feminin	230	227	3	-
Hoteluri și restaurante	48	48	1	-
din care: Masculin	13	12	1	-
Feminin	36	36	-	-
Transport și depozitare	128	128	-	-
din care: Masculin	114	114	-	-
Feminin	14	14	-	-
Poștă și telecomunicații	36	36	-	-
din care: Masculin	15	15	-	-
Feminin	21	21	-	-
Act. bancare, asigurări	26	26	-	-
din care: Masculin	6	6	-	-
Feminin	20	20	-	-

RECENSĂMÂNTUL DIN 18 MARTIE 2002

Populația stabilă după situația economică

Indicatori	Total	Sângeorgiu de Mureș	Cotuș	Tofalău
Tranzacții, prestări serv.	24	24	-	-
din care: Masculin	16	16	-	-
Feminin	8	8	-	-
Administrație publică	190	187	3	-
din care: Masculin	134	133	1	-
Feminin	56	54	2	-
Învățământ	129	128	1	-
din care: Masculin	30	30	-	-
Feminin	99	98	1	-
Sănătate și asist.soc.	187	186	1	-
din care: Masculin	34	33	1	-
Feminin	153	153	-	-
Alte act.de serviciu	103	102	1	-
din care: Masculin	58	57	1	-
Feminin	45	45	-	-
Act. ale pers.în gosp. pers.	2	2	-	-
din care: Masculin	-	-	-	-
Feminin	2	2	-	-

Bibliografie: *Recensământ 2002*, site – ul Direcției Județene de Statistică Mureș, **www. mureș. insse. ro**.

Institutul Național de Statistică, Direcția Județeană de Statistică Mureș
Rezultatele preliminare ale recensământului populației și al locuințelor din 18 martie 2002, iulie 2002, Târgu-Mureș, pag. 5, 16, 24, 34, 46, 51, 56, 60.
 Direcția Județeană de Statistică Mureș, *Județul Mureș – Principalele rezultate ale recensământului populației și al locuințelor din 18 martie 2002*, Târgu-Mureș, pag. 4.

SITUAȚII STATISTICE LA 1 IULIE 2005

Populație stabilă: Total	8.312
Masculin	4.062
Feminin	4.250
Populație legală: Total	8.331
Masculin	4.067
Feminin	4.264
Populație cu reședință în localitate și domiciliul în altă localitate:	16
Persoane cu domiciliul în localitate și reședință în altă localitate:	35
Soldul schimbărilor de reședință:	-19
Numărul populației cu domiciliul în localitate la începutul perioadei (1 ianuarie 2005)	8.269
Născuții vii	58
Morți	34
Spor natural	24
Stabiliri de domiciliu în localitate	99
Plecări cu domiciliu din localitate	60
Soldul schimbărilor de domiciliu	39
Imigrări	-
Emigrări	1
Soldul mișcării externe	-1
Numărul populației cu domiciliul în localitate (legal)	8.331

Bibliografie: *Recensământ 2002*, site – ul Direcției Județene de Statistică Mureș, **www. mureș. insse. ro**.

POPULAȚIA ÎNTRE ANII 1722 – 2005

Comuna Sângeorgiu de Mureș

ANUL	TOTAL POPULAȚIE	ANUL	TOTAL POPULAȚIE
1722	475	1979	6.003
1750	558	1980	6.251
1786	1.006	1981	6.297
1850	1.551	1982	6.304
1857	1.615	1983	6.388
1869	1.844	1984	6.401
1880	1.656	1985	6.432
1890	1.979	1986	6.466
1900	2.125	1987	6.498
1910	2.383	1988	6.570
1920	2.250	1989	6.807
1930	2.625	1990	6.921
1941	3.373	1991	7.122
1956	3.447	1992	7.221
1960	4.630	1993	7.392
1966	5.118	1994	7.568
1967	5.307	1995	7.712
1968	5.579	1996	7.722
1969	5.823	1997	7.818
1970	5.976	1998	7.863
1971	6.017	1999	7.999
1972	5.835	2000	8.107
1973	5.944	2001	8.193
1974	5.989	2002	7.921
1975	6.075	2003	8.127
1976	6.102	2004	8.167
1977	6.156	2005 (01.07)	8.331
1978	6.191		

Populația comunei pe sate în anul 2005, după anul nașterii și sex

Comuna, satul	SÂNGEORGIU DE MUREȘ			COTUȘ			TOFALĂU			TOTAL COMUNĂ		
	Bărbai	Femei	Total	Bărbai	Femei	Total	Bărbai	Femei	Total	Bărbai	Femei	Total
1910	-	1	1	-	-	-	-	-	-	-	1	1
1911	-	-	-	-	-	-	-	-	-	-	-	-
1912	1	2	3	-	-	-	-	-	-	1	3	4
1913	-	-	-	-	-	-	-	-	-	-	-	-
1914	1	-	-	-	-	-	-	-	-	1	-	1
1915	-	4	4	-	-	-	-	-	-	-	4	4
1916	1	3	4	-	-	-	-	-	-	1	3	4
1917	1	1	2	-	-	-	-	-	-	1	1	2
1918	1	1	2	-	-	-	-	-	-	1	1	2
1919	2	6	8	-	-	-	-	-	-	2	6	8
1920	6	8	14	-	-	-	-	-	-	6	8	14
1921	9	12	21	1	2	3	-	-	-	10	14	24
1922	8	13	21	1	1	2	-	-	-	9	14	23
1923	8	19	27	-	2	2	-	-	-	8	21	29
1924	12	17	29	-	2	2	1	-	1	13	19	32
1925	10	25	35	-	-	-	-	-	-	10	25	35
1926	9	14	23	-	-	-	-	-	-	9	14	23
1927	11	15	26	-	-	-	-	-	-	11	15	26
1928	13	23	36	2	1	3	1	-	1	16	24	40
1929	14	23	37	1	2	-	-	-	-	15	25	40

Populația comunei pe sate în anul 2005, după anul nașterii și sex

Comuna, satul	SÂNGEORGIU DE MUREȘ			COTUȘ			TOFALĂU			TOTAL COMUNĂ		
	Bărbăți	Femei	Total	Bărbăți	Femei	Total	Bărbăți	Femei	Total	Bărbăți	Femei	Total
1930	19	29	48	-	-	-	-	-	-	19	29	48
1931	21	18	39	1	3	4	-	-	-	22	21	43
1932	32	25	57	-	1	1	1	-	1	33	26	59
1933	20	37	57	1	4	5	-	-	-	21	41	62
1934	19	27	46	-	2	2	-	-	-	19	29	48
1935	28	24	52	2	1	3	-	-	-	30	25	55
1936	36	35	71	-	-	-	-	1	1	36	36	72
1937	28	27	55	1	-	1	-	-	-	29	27	56
1938	28	38	66	4	4	8	-	1	1	32	43	75
1939	15	32	47	1	5	6	-	1	1	16	38	54
1940	41	31	72	1	1	2	-	-	-	42	32	74
1941	27	33	60	3	2	5	-	1	1	30	36	66
1942	43	60	103	1	1	2	-	-	-	44	61	105
1943	32	41	73	1	2	3	-	-	-	33	43	76
1944	44	59	103	1	3	4	-	-	-	45	62	107
1945	26	43	69	-	4	4	-	-	-	26	47	73
1946	39	49	88	1	2	2	-	1	1	40	52	92
1947	31	46	77	3	2	5	-	-	-	34	48	82
1948	31	49	80	2	4	6	-	-	-	33	53	86
1949	51	71	122	3	-	3	-	-	-	54	71	125

Populația comunei pe sate în anul 2005, după anul nașterii și sex

Comuna, satul	SÂNGEORGIU DE MUREȘ			COTUȘ			TOFALĂU			TOTAL COMUNĂ		
	Bărbați	Femei	Total	Bărbați	Femei	Total	Bărbați	Femei	Total	Bărbați	Femei	Total
1950	51	77	128	1	3	4	-	-	-	52	80	132
1951	46	69	115	4	3	7	-	-	-	50	72	122
1952	47	65	112	1	3	4	-	-	-	48	68	116
1953	63	93	156	3	2	5	-	-	-	66	95	161
1954	64	67	131	2	5	7	-	-	-	66	72	138
1955	80	104	184	5	-	5	-	-	-	85	104	189
1956	64	100	164	6	-	6	1	-	1	71	100	171
1957	80	121	201	-	2	2	-	1	1	80	124	204
1958	52	76	128	2	4	6	-	-	-	54	80	134
1959	66	103	169	3	1	4	-	-	-	69	104	173
1960	53	80	133	2	1	3	1	-	1	56	81	137
1961	44	75	119	-	2	2	-	-	-	44	77	121
1962	53	88	141	1	1	2	-	-	-	54	89	143
1963	49	40	89	1	3	4	-	-	-	50	43	93
1964	42	70	112	1	2	3	-	-	-	43	72	115
1965	40	63	103	2	1	3	1	-	1	43	64	107
1966	45	63	108	4	1	5	-	-	-	49	64	113
1967	77	122	199	5	4	9	-	-	-	82	126	208
1968	84	133	217	3	2	5	-	-	-	87	135	222
1969	97	143	240	1	-	1	1	-	1	99	143	242

Populația comunei pe sate în anul 2005, după anul nașterii și sex

Comuna, satul	SÂNGEORGIU DE MUREȘ			COTUȘ			TOFALĂU			TOTAL COMUNĂ		
	Bărbăți	Femei	Total	Bărbăți	Femei	Total	Bărbăți	Femei	Total	Bărbăți	Femei	Total
1970	82	119	201	4	4	8	1	-	1	87	123	210
1971	73	101	174	4	2	6	-	-	-	77	103	180
1972	81	112	193	3	3	6	-	-	-	84	115	199
1973	90	125	215	2	1	3	-	-	-	92	126	218
1974	72	63	135	1	1	2	-	-	-	73	64	137
1975	79	74	153	3	1	4	-	-	-	82	75	157
1976	90	66	156	5	3	7	-	1	1	95	70	165
1977	61	66	127	2	4	6	-	-	-	63	70	133
1978	61	65	126	3	6	9	-	-	-	64	71	135
1979	62	74	136	4	3	7	-	1	1	66	78	144
1980	62	89	151	2	3	5	-	-	-	64	92	156
1981	53	69	122	6	1	7	-	-	-	59	70	129
1982	55	66	121	2	2	4	-	-	-	57	68	125
1983	68	55	123	9	2	11	-	-	-	77	57	134
1984	61	64	125	-	-	-	-	-	-	61	64	125
1985	62	54	116	4	1	5	-	-	-	66	55	121
1986	61	58	119	2	3	5	-	-	-	63	61	124
1987	69	71	140	3	6	9	-	-	-	72	77	149
1988	45	65	110	2	4	6	-	-	-	47	69	116
1989	64	50	114	4	1	5	-	-	-	68	51	119

Populația comunei pe sate în anul 2005, după anul nașterii și sex

Comuna, satul Anul nașterii	SÂNGEORGIU DE MUREȘ			COTUȘ			TOFALĂU			TOTAL COMUNĂ		
	Bărbai	Femei	Total	Bărbai	Femei	Total	Bărbai	Femei	Total	Bărbai	Femei	Total
1990	73	51	124	3	8	11	-	-	-	76	59	135
1991	42	35	77	2	2	4	-	-	-	44	37	81
1992	35	24	59	5	1	6	-	-	-	40	25	65
1993	37	38	75	1	3	4	-	-	-	38	41	79
1994	37	54	91	3	2	5	-	-	-	40	56	96
1995	37	40	77	3	3	6	-	-	-	40	43	83
1996	49	31	80	-	3	3	-	1	1	49	35	84
1997	43	26	69	-	-	-	-	-	-	43	27	70
1998	37	39	76	-	3	3	1	-	1	37	43	80
1999	37	41	78	1	4	5	-	-	-	38	45	83
2000	35	32	67	2	3	5	-	-	-	37	35	72
2001	40	34	74	1	1	2	1	-	1	42	35	77
2002	36	32	68	1	2	3	-	-	-	37	34	71
2003	37	33	70	2	1	3	-	-	-	39	34	73
2004	34	30	64	1	-	1	-	-	-	35	30	65
2005												

Bibliografie: Primăria comunei Sângeorgiu de Mureș, județul Mureș, *Registrul agricol: Vol. I - XX (2001 - 2005)*, Partea I.

**Situația numărului populației din 5 în 5 ani
pe comună și sate în anul 2005, după anul nașterii și sex**

Comuna, satul	SÂNGEORGIU DE MUREȘ			COTUȘ			TOFALĂU			TOTAL COMUNĂ		
	Bărbați	Femei	Total	Bărbați	Femei	Total	Bărbați	Femei	Total	Bărbați	Femei	Total
1911-1915	2	7	9	-	-	-	-	-	-	2	7	9
1916-1920	11	19	30	-	-	-	-	-	-	11	19	30
1921-1925	47	86	133	2	6	8	1	-	1	50	92	142
1926-1930	66	104	170	3	3	6	1	-	1	70	107	177
1931-1935	120	131	251	4	11	15	1	-	1	125	142	267
1936-1940	148	163	311	7	10	17	-	3	3	155	176	331
1941-1945	172	236	408	6	12	18	-	1	1	178	249	427
1946-1950	203	292	495	10	10	20	-	1	1	213	303	513
1951-1955	300	398	698	15	13	28	-	-	-	315	411	726
1956-1960	315	480	795	13	8	21	2	1	3	330	489	819
1961-1965	228	336	564	4	8	12	1	-	1	233	444	677
1966-1970	385	580	965	17	11	28	2	-	2	404	591	995
1971-1975	395	719	1114	13	8	21	-	-	-	408	725	1135
1976-1980	336	360	696	16	19	35	-	2	2	352	381	733
1981-1985	295	308	603	21	6	27	-	-	-	316	314	630
1986-1990	212	295	509	14	22	36	-	-	-	226	317	543
1991-1995	188	191	379	14	11	25	-	-	-	202	202	404
1995-2000	201	169	370	3	13	16	1	2	3	205	184	389

Bibliografie: Primăria comunei Sângeorgiu de Mureș, județul Mureș, Registrul agricol: Vol. I - XX (2001 - 2005), Partea I.

**TABEL NOMINAL CU SÂNGEORZENII REFUGIAȚI
ÎN URMA DICTATULUI DE LA VIENA DIN 30. 08. 1940**
(Lista incompletă)

- | | |
|---------------------------------|---------------------------------|
| 1. Alexandru Horea a popii | 31. Chertes Alexandru |
| 2. Alexandru Vasile | 32. Chertes Ana |
| 3. Alexandru Viorica | 33. Chertes Ana |
| 4. Alexandru Zoie | 34. Chertes Elisabeta |
| 5. Bacalu Gheorghe | 35. Chertes Ileana |
| 6. Bândeanu Ioan | 36. Chertes Ilie |
| 7. Bobletec Constantin | 37. Chertes Ilie-Tucu |
| 8. Bobletec Florica | 38. Chertes Mihai a lui Iluca |
| 9. Bobletec Gheorghe | 39. Ciocuța Gheorghe |
| 10. Borda Alexandru | 40. Cizmaș Bazil |
| 11. Borda Carol Valer-învățător | 41. Coaco Lazăr a lui Forai |
| 12. Borda Elena | 42. Cociș Alexandru |
| 13. Borda Eugen | 43. Cociș Emil a lui Zlotu |
| 14. Borda Gheorghe Alexandru | 44. Cociș Ioan (Țeloș) |
| 15. Borda Maria Elvira | 45. Cociș Letiția |
| 16. Bucșa Letiția | 46. Cociș Lucreția |
| 17. Bucșa Nicolae Emil | 47. Cociș Margareta a lui Boțe |
| 18. Bucșa Victor | 48. Cociș Șuțu a lui Toader |
| 19. Bucșa Victor-învățător | 49. Cociș Teodor a Zlotului |
| 20. Buja Ana | 50. Dăndărău Lucreția |
| 21. Buja Emilia | 51. Dăndăru Ioan a lui Dovleacu |
| 22. Buja Ioan | 52. David Adalbert |
| 23. Buja Ioan | 53. David Alexandru |
| 24. Buja Ioan | 54. David Ana |
| 25. Buja Petru a lui Țuri | 55. David Carolina |
| 26. Buja Veronica | 56. David Cornel |
| 27. Chelbezan Florea | 57. David Florica |
| 28. Chelbezan Ioan | 58. David Gheorghe |
| 29. Chelbezan Ioan a Vodului | 59. David Gheorghe |
| 30. Chelbezan Safta | 60. David Lenuța |

61. David Mărioara
62. David Petru
63. David Petru
64. David Susana
65. David Vasile
66. David Vasile
67. Dörgöş Elisabeta
68. Enache Nicolae-jandarm
69. Enache Romulus
70. Enache Romus
71. Enache Stela
72. Enache Stela
73. Fărăgău Ioan
74. Hârlea Ana
75. Hârlea Constantin-învățător
76. Lazăr Raveca a Țicului
77. Lörinți Gheorghe a lui Hanzi
78. Maiorescu Gheorghe
79. Maiorescu Ioan
80. Man Ana
81. Metea Ioan (primar)
82. Metea Lucia
83. Metea Margareta
84. Metea Maria-profesoară
85. Metea Zoe
86. Micu Ana
87. Micu Maria
88. Micu Petru
89. Micu Raveca
90. Micu Vasile
91. Moldovan Alexandru a lui Boboc
92. Moldovan Ioan
93. Moldovan Maria
94. Moldovan Maria a lui Zlotu
95. Moldovan Ștefan (Țineghe)
96. Muică Alexandru
97. Muică Ana
98. Muică Simon Zumălai
99. Munteanu Atila
100. Munteanu Eugen
101. Munteanu Ghizela
102. Munteanu Pavel
103. Munteanu Safta Moghioroiaia
104. Olaru Ioan a cantorului
105. Opriș Ana
106. Opriș Aurelia
107. Opriș Elena
108. Opriș Gheorghe a lui Gheorghe
109. Opriș Ioan a lui Gheorghe
110. Opriș Ioan a lui Naftanailă
111. Opriș Ioniță
112. Opriș Maria
113. Opriș Marioara
114. Opriș Mihăilă
115. Pașcu Ioan
116. Pop Ana
117. Pop Ioan
118. Pop Remus
119. Pora Simion
120. Răduț Dumitru
121. Răduț Gheorghe
122. Răduț Ioan-cantonier C.F.R.
123. Răduț Ionel
124. Răduț Maria
125. Răduț Viorica
126. Raț Aurel

- | | |
|-----------------------------|----------------------------------|
| 127. Raț Avram a lui Chiron | 149. Rus Viorica |
| 128. Raț Maria | 150. Rusnac Elisabeta a lui Țuși |
| 129. Raț Valer-croitoru | 151. Rusnac Nicolae |
| 130. Raț Viorica | 152. Rusnac Petru |
| 131. Roman Ioan | 153. Șenchea Alexandru |
| 132. Roman Letiția | 154. Șenchea Constantin |
| 133. Roman Maria | 155. Șenchea Elena-învățătoare |
| 134. Roman Vasile | 156. Șenchea Lenuța |
| 135. Rus Alexandru | 157. Șenchea Remus-învățător |
| 136. Rus Alexandru | 158. Șenchea Tatiana |
| 137. Rus Ana | 159. Șerban Alexandru |
| 138. Rus Ileana | 160. Tabarcea Aurora-învățător |
| 139. Rus Ioan | 161. Tabarcea Ioan-învățător |
| 140. Rus Ioan | 162. Tabarcea Ioan |
| 141. Rus Ioan | 163. Tabarcea Lucia |
| 142. Rus Lazăr | 164. Tabarcea Sabina |
| 143. Rus Mihai | 165. Ușurel Ioan |
| 144. Rus Petru | 166. Ușurel Ioniță |
| 145. Rus Săftica | 167. Ușurel Marița |
| 146. Rus Săftica | 168. Ușurel Raveca |
| 147. Rus Vasile | 169. Ușurel Viorica |
| 148. Rus Vasile (Ravai) | |

Informații primite de la:

Munteanu Atila,
 Micu Vasile,
 Șerban Alexandru,
 Opriș Gheorghe,
 Ciocuța Gheorghe,

Ciocuța Maria,
 David Cornel,
 Rusnac Nicolae,
 Șenchea Maria.

**Tabel nominal cu veteranii din al doilea război mondial
Grupa 32 Sângeorgiu de Mureș**

Nr.	Numele și prenumele	Gradul	Data nașterii	Data deces
1.	Banko I. Ianos	Soldat	08.05.1917	27.12.2005
2.	Boni D. Francisc	Serg.	19.03.1925	--
3.	Chertes M. Mihai	Sold.	14.15.1909	01.04.1992
4.	Ciocuța Gh. Gheorghe	Soldat	16.08.1922	--
5.	Cizmaș A. Bazil	Cap.	04.02.1921	12.03.2006
6.	Crăciun D. Dumitru	Plut.	26.07.1915	--
7.	Dăndărău L. Lazăr	Soldat	21.11.1919	10.11.1998
8.	David V. Vasile	Maior	09.03.1920	--
9.	Deac M. Ispas	Sold	12.03.1915	25.10.1999
10.	Dorgoș I. Nicolae	Soldat	12.08.1922	--
11.	Dumitru I. Vasile	Cap.	24.03.1916	08.10.1996
12.	Farago I. Petru	Soldat	05.06.1923	04.02.1998
13.	Fridrik A Attila	Soldat	15.12.1918	12.12.2004
14.	Fulep L. Iuliu	Soldat	03.03.1916	26.10.1999
15.	Ilieș M. Mihai	Soldat	06.09.1919	30.01.1997
16.	Jozsa M. Istvan	Soldat	03.03.1919	02.02.2004
17.	Kali S. Ferenc	Soldat	26.11.1915	02.06.1999
18.	Kerekes F. Iulius	Soldat	12.03.1924	05.07.2004
19.	Kertes A. Gheorghe	Soldat	31.05.1923	--
20.	Kertes A. Petru	Soldat	31.03.1921	--
21.	Kiss M. Iosif	Plut.	28.05.1921	05.03.2006
22.	Komuves A. Alexandru	Soldat	21.07.1920	--
23.	Laczko I. Ferenk	Soldat	25.01.1918	01.04.1995
24.	Maiorescu I. Ioan	Cap.	30.11.1923	--
25.	Marcoș Gh. Gusti	Soldat	05.06.1919	08.04.1997

26.	Mathe I. Adalbert Dezso	Soldat	06.04.1917	21.03.1998
27.	Moldovan I. Vasile	Soldat	22.05.1916	24.09.2002
28.	Muica I. Alexandru	Serg.	03.06.1919	--
29.	Muica S. Simion	Serg.	07.02.1923	--
30.	Munteanu I. Atila	Pl. maj	22.11.1924	--
31.	Nagy L. Ludovic	Soldat	05.11.1919	25.05.2001
32.	Nedeşan I. Iosif	Soldat	04.03.1921	--
33.	Nicuşan T. Ioan	Cap.	05.02.1922	22.01.2002
34.	Opriş Gh. Gheorghe	Plut.	17.02.1912	--
35.	Opriş Gh. Ioan	Serg.	03.12.1921	--
36.	Orosz T. Toader	Soldat	02.06.1924	--
37.	Osz D. Iuliu	Soldat	16.06.1925	--
38.	Pop I. Florian	Pl. maj	15.10.1919	22.12.1990
39.	Pop I. Ioan	Soldat	08.11.1920	06.08.1995
40.	Pop I. Virgil	Soldat	17.11.1923	19.05.1995
41.	Pupp A. Iosif	Plut.	09.03.1921	--
42.	Rupa St. Ludovic	Soldat	13.03.1921	07.03.2000
43.	Scridon I. Ioan	Soldat	12.06.1922	03.01.2002
44.	Szabo A. Grigore	Soldat	28.01.1924	--
45.	Szanto M. Iosif	Soldat	08.06.1914	17.08.2000
46.	Szasz D. Adalbert	Soldat	07.01.1922	--
47.	Szasz S. Ioan	Soldat	07.03.1914	--
48.	Tătar T. Alexandru	Soldat	18.07.1920	23.11.2004
49.	Toth Gh. Karol	Soldat	19.05.1923	--
50.	Vlasiu Gh. Gheorghe	Plut.	05.06.1917	20.09.2001

CONSILIU LOCAL AL COMUNEI SÂNGEORGIU DE MUREȘ (2004-2008)

BARTHA ESTERA	UDMR
BARTHA EUGEN	UDMR
BERINȚAN CRISTINA	PER
BIRTALAN ISTVÁN	UDMR
BOCRETAȘ SUSANA	PRM
LÖRINCZI IOAN	UDMR
MARKUS ȘTEFAN MICSA	UDMR
MOLDOVAN PETRU	PRM
ORBÁN BLASIU	UDMR
POPOVICI NICOLAE	PRM
SOFALVI GYÖRGY ZSOLT	UDMR
SOFALVI SZABOLCS SÁNDOR	UDMR
SZÉKELY ALBERT	UDMR
TOTH LADISLAU	UDMR
VARGA TIBOR	UDMR

PRIMĂRIA COMUNEI SÂNGEORGIU DE MUREȘ - ANGAJAȚII APARATULUI PROPRIU -

VIZI IOSIF	-primar
SIMON FERENC	-viceprimar
OPRIȘ MARIANA	-secretar
MOLDOVAN MIRCEA	-sef birou
TOTH GHIZELA	-referent
POP EUGENIA	-referent
TOTH ILDIKO	-referent
BALOGH IRÉN	-referent
MOLDOVAN GABRIELA	-referent
BOARIU VIORICA	-referent
HURDUGACI EUGENIA	-referent
HUSZTI GYÖRGY	-referent
ANTAL IBOLYA	-referent
ÖLVEDI LÁSZLO	-inspector
BALOGH ROZALIA	-guard
BUCUR AURELIA	-bibliotecar
MESTER IOAN	-muncitor
GAGYI JOZSEF	-muncitor
NAGY LÁSZLO	-muncitor

POSTUL DE POLIȚIE

- | | |
|-------------------|---------------------|
| 1. OPREA DORIN | - agent șef |
| 2. VARODI PETRU | - agent șef adjunct |
| 3. OLTEAN CRISTIN | - agent șef adjunct |
| 4. BECHERU MIHAI | - agent principal |

COPERATIVA DE CONSUM

- | | |
|-------------------|----------------|
| 1. COTRUȘ IOAN | - președinte |
| 2. IOJA VALENTINA | - contabil șef |
| 3. ADORJÁNI EDIT | - contabil |
| 4. LAKO MARGIT | - contabil |

SOCIETATEA AGRICOLĂ

- | | |
|----------------------|----------------|
| 1. TĂTARU GRIGORE | - președinte |
| 2. ZOLYOMI FRANCISC | - tehnician |
| 3. GERGELY ROZALIA | - contabil șef |
| 4. LATEȘ MARIA | - casier |
| 5. MARE VIOREL | - mecanizator |
| 6. TORDAI EMIL | - “ |
| 7. ISZLAI JÁNOS | - “ |
| 8. TORDAI ISTVÁN | - “ |
| 9. KISS ALBERT | - “ |
| 10. TORDAI EMIL | - “ |
| 11. COCIS ALEXANDRU | - “ |
| 12. SZABO KÁROLY | - “ |
| 13. BALINT ATTILA | - ingrijitor |
| 14. OLTEAN IOAN | - “ |
| 15. PAPP LEVENTE | - “ |
| 16. TOTH IOSIF | - “ |
| 17. NAGY ÁRPÁD | - “ |
| 18. HORVÁTH ILONA | - muncitor |
| 19. MARGINEAN RAVECA | - “ |
| 20. OPRIS IULIANA | - portar |
| 21. RAȚ CORINA | - “ |
| 22. MĂRCUȘ NICOLAE | - “ |
| 23. SOMODI DĂNILĂ | - “ |

ȘCOALA GENERALĂ SÂNGEORGIU DE MUREȘ

1. NAGY CSABA SÁNDOR	- director
2. ȘUTEU FLORINEL IOAN	- director adj.
3. BAI A LAURA	- profesor
4. MUNTEANU EMILIA MARIA	- profesor
5. MIRON TULIA	- profesor
6. KLOCZA MARIA	- profesor
7. BENCHEA GABRIELLA	- profesor
8. BALINT NICOLAE	- profesor
9. GERGELY ILDIKO	- profesor
10. NAGY EDIT	- profesor
11. MOLDOVAN IRINA MARIA	- profesor
12. MOLNÁR EVA ELISABETA	- profesor
13. RUSU ELENA	- profesor
14. ZAHARIA STREMTAN LIVIA	- profesor
15. DARIDA MARTA HEDVIG	- profesor
16. MOLDOVAN VASILE	- profesor
17. TRUȚA ELENA	- profesor
18. TOTH LADISLAU	- profesor
19. MUREȘAN KILYÉN EMMA	- profesor
20. ȘUTEU ILEANA	- profesor
21. JAKAB CAROL	- profesor
22. VÁRADI SZÖCS CECILIA	- profesor
23. SÁNDOR ELISABETA	- profesor
24. ORBÁN AGNETA ILDIKO	- profesor
25. SCHEIBERT ANTONIU IOSIF	- profesor
26. BÁRCZI ANDRÁS	- profesor
27. OPRIȘ EMILIA	- profesor
28. FEKETE AIDA LIDIA	- profesor
29. CSIKI ANGELA	- profesor
30. JAKAB ILEANA	- profesor
31. MAGYARI ZSUZSÁNNA	- profesor
32. MIRON PETRU	- profesor
33. MOLNÁR SZILARD	- profesor
34. REND MARIA EDITH	- profesor

- | | |
|-----------------------------|-------------------------|
| 35. SELYEM ZSOLT | - profesor |
| 36. PÁLFFY TAMÁS SZABOLCS | - profesor |
| 37. BOCRETAȘ SUSANA | - învățator |
| 38. HETREA CORNELIA | - învățator |
| 39. MOLDOVAN IRINA | - învățator |
| 40. LÖRINCZ ANDREI | - învățator |
| 41. PINTEA DORICA | - învățator |
| 42. PRUȘ SANDA | - învățator |
| 43. MAIER IACOB | - învățator |
| 44. KOVÁCS RÉKA | - învățator |
| 45. SOMEȘAN CARMEN MIRELA | - învățator |
| 46. PAVEL KRISZTINA DORINA | - învățator |
| 47. VODĂ DELIA CODRUȚA | - învățator |
| 48. MOLDOVAN IMOLA MARTA | - învățator |
| 49. LUCA RAMONA | - învățator |
| 50. BALOGH ANDREA-ERIKA | - învățator |
| 51. OPRA KINGA | - învățator |
| 52. PITO BARNA ISTVÁN | - învățator |
| 53. MOLDOVAN SUSANA SIMONA | - învățator institutor |
| 54. JÁRTO TÜNDE JULIANNA | - învățator institutor |
| 55. REND ENIKŐ | - învățator institutor |
| 56. NAGY BARBÁLA ERIKA | - învățator institutor |
| 57. FAZAKAS PANNI | - învățator institutor |
| 58. POPTAMAS MONICA | - dactilograf- laborant |
| 59. MOLNÁR GYÖNGYVÉR IBOLYA | - administrator |
| 60. ANDONE LAURA MARIA | - secretar |
| 61. RUȚA MIRELA | - bibliotecar |
| 62. GÁLL GYÜLA | - muncitor |
| 63. COLCEAR NICOLAE | - muncitor |
| 64. GRIGORE MARGARETA | - îngrijitor |
| 65. HARAI MARGIT | - îngrijitor |
| 66. MAROSAN SUSANA | - îngrijitor |
| 67. CIMPEAN ILISCA | - îngrijitor |
| 68. CHERTES MIHAI | - paznic |
| 69. IACOB PETRU | - paznic |

ȘCOALA GENERALĂ COTUȘ

- | | |
|------------------|--------------|
| 1. TÖRÖK SZILÁRD | - învățător |
| 2. NAGY ATTILA | - învățător |
| 3. SIMO ROZALIA | - îngrijitor |

GRĂDINIȚA CU PROGRAM NORMAL NR. 1

- | | |
|-----------------------------|------------------------|
| 1. GÖNCZI MARIA | - director |
| 2. SZÉKELY ILONA | - educatoare |
| 3. CSOK MARIA | - educatoare |
| 4. SZTOIKA MIHAELA CORNELIA | - educatoare |
| 5. CSUTÁK NORA | - educatoare |
| 6. COZMA ERZSÉBET ANDREA | - învățător institutor |
| 7. VESZI ILDIKO | - educator institutor |
| 8. SZABO JULIANNA | - îngrijitor |
| 9. CSISZÉR IRÉN | - îngrijitor |
| 10. MOLDOVAN ADRIANA | - îngrijitor |

GRĂDINIȚA CU PROGRAM NORMAL NR. 2

- | | |
|--------------------------|-----------------------|
| 1. HEȘFELEAN AURELIA | - director |
| 2. POP MARIA | - educatoare |
| 3. HODEAN MONICA ADRIANA | - educatoare |
| 4. KIS EDIT | - educator institutor |
| 5. TODEA AURELIA | - îngrijitor |

GRĂDINIȚA CU PROGRAM NORMAL COTUȘ

- | | |
|-----------------------------|--------------|
| 1. UNGUREANU KEMÉNES HAJNAL | - educatoare |
|-----------------------------|--------------|

CABINETE MEDICALE SÂNGEORGHIU DE MUREȘ

- | | |
|-------------------|--------------------|
| 1. BARTHA ESTERA | - medic specialist |
| 2. BUD EUGENIA | - medic de familie |
| 3. NAGY ILDIKO | - medic de familie |
| 4. BARTHA EUGEN | - medic primar |
| 5. BAGOLY CSILLA | - medic stomatolog |
| 6. GAGYI ERZSÉBET | - medic stomatolog |
| 7. VALE MARGARETA | - asistent |
| 8. KLARA BRIGITTA | - asistent |

- | | |
|--------------------|------------|
| 9. SIMENYI ADÉL | - asistent |
| 10. RÁDULY LENKE | - asistent |
| 11. TAVASZI MARGIT | - asistent |

PAROHIA ORTODOXĂ ROMÂNĂ

- | | |
|--------------------------|----------------|
| 1. MIRON PETRU | - preot |
| 2. VLAICU MAXIM | - prim curator |
| 3. MURERAȘ GAVRIL | - curator |
| 4. OPRIȘ ILARIE GHEORGHE | - curator |
| 5. COCIȘ IOAN | - curator |
| 6. COTRUȘ IOAN | - curator |
| 7. TĂTAR PETRU | - curator |
| 8. MÁRGINEAN IACOB | - curator |
| 9. CODARCEA VASILE | - curator |
| 10. CÎMPEAN IACOB | - curator |
| 11. CHEȚAN IOAN | - curator |
| 12. MUICA SIMION | - curator |
| 13. GORC EMERIC | - curator |

PAROHIA GRECO-CATOLICA

- | | |
|------------------|-----------|
| 1. COMES VIRGIL | - preot |
| 2. RAȚ LAZĂR | - curator |
| 3. DUMITRU AUREL | - curator |

PAROHIA REFORMATĂ

- | | |
|----------------------|----------------|
| 1. BECSKY EORS | - preot |
| 2. SZILÁGYI BARNÁ | - cantor |
| 3. KUSZTOS ÁRPÁD | - prim curator |
| 4. BABOS ANDRÁS | - presbiter |
| 5. DUKA BÉLA | - presbiter |
| 6. IZSÁK DOMOKOS | - presbiter |
| 7. JÁNOSI ÁRPÁD | - presbiter |
| 8. JÁNOSI SÁNDOR | - presbiter |
| 9. KEREKES SÁNDOR | - presbiter |
| 10. KILYÉN SÁNDOR | - presbiter |
| 11. KIS PÁL | - presbiter |
| 12. KUSZTOS SÁNDOR | - presbiter |
| 13. LUKÁCS JÁNOS | - presbiter |
| 14. MAGYAROSI VIKTOR | - presbiter |
| 15. MÁTYÁS JOZSEF | - presbiter |
| 16. MOLNÁR ÁRPÁD | - presbiter |

17. NAGY SÁNDOR	- presbiter
18. NAGY ZOLTÁN	- presbiter
19. TÖRÖK JÖZSEF	- presbiter
20. HAVADTOI IMRE	- diacon
21. NAGY LAJOS	- diacon
22. PATAKI LAJOS	- diacon

PAROHIA UNITARIANĂ

1. PÁLFFY TAMÁS SZABOLCS	- preot
2. GYÖRGY LÁSZLO	- curator
3. TAR IMRE	- cantor
4. MOLNÁR ELLA	- casiera
5. PÁLFFY ANNA MÁRIA	- notar
6. DOBOS SÁNDOR	- consilier
7. GYÖRGY INCZE	- consilier
8. HORVÁTH LAJOS	- consilier
9. JANOSI GYULA	- consilier
10. KACSO BÉLA	- consilier
11. KOVÁCS ALBERT	- consilier
12. KOVÁCS RÉKA	- consilier
13. KUTASI ÁRPÁD	- consilier
14. TOTH KIS ERNŐ	- consilier

PAROHIA REFORMATĂ COTUȘ

1. BIRO JENŐ	- preot
2. SZABO ANTAL	- curator
3. ISZLAI JÁNOS	- presbiter
4. JÁNOSI ZOLTÁN	- presbiter
5. MAGYAROSI ÁKOS	- presbiter
6. SOFALVI ANDRÁS	- presbiter
7. MAGYAROSI ISTVÁN	- presbiter
8. SOFALVI LAJOS	- presbiter
9. TORDAI BÉLA	- presbiter
10. ISZLAI JÁNOS jr.	- presbiter
11. SZÁSZ CSABA	- presbiter

POPULAȚIA COMUNEI SÂNGEORGIIU DE MUREȘ ÎNTRE ANII 1722 - 1978

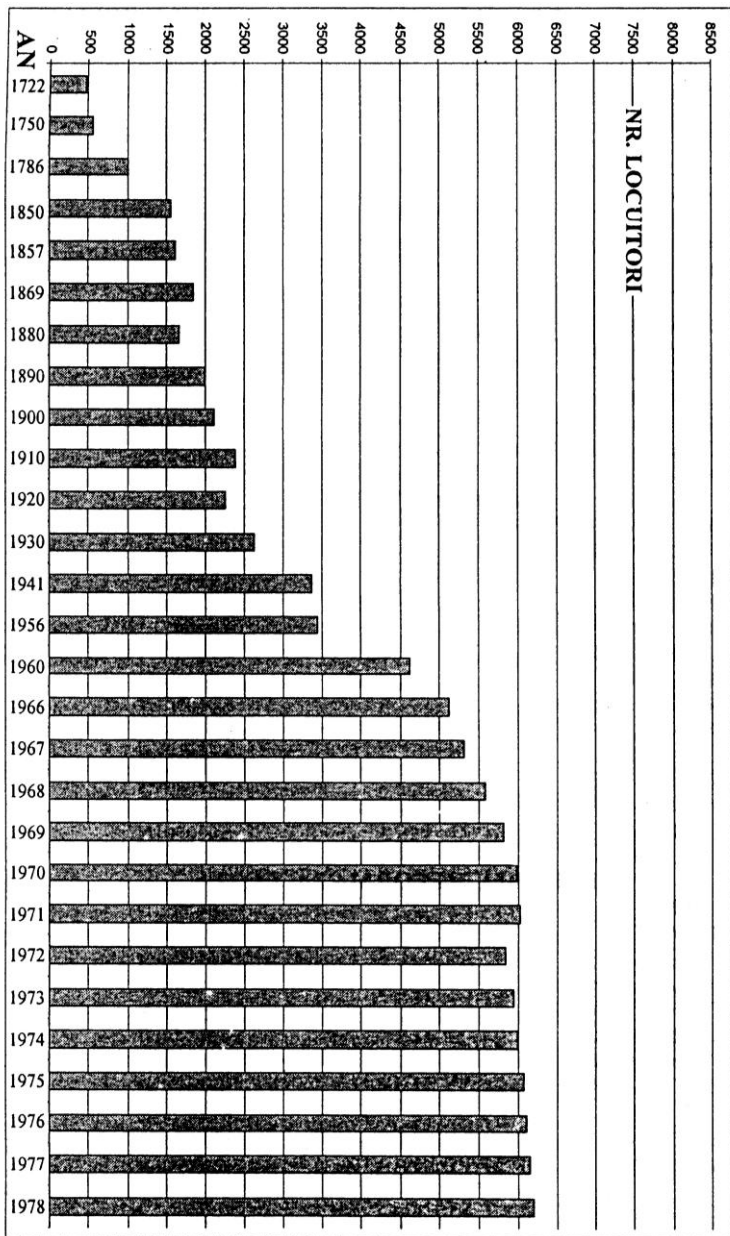

POPULAȚIA COMUNEI SÂNGEORGIIU DE MUREȘ ÎNTRE ANII 1979 - 2004

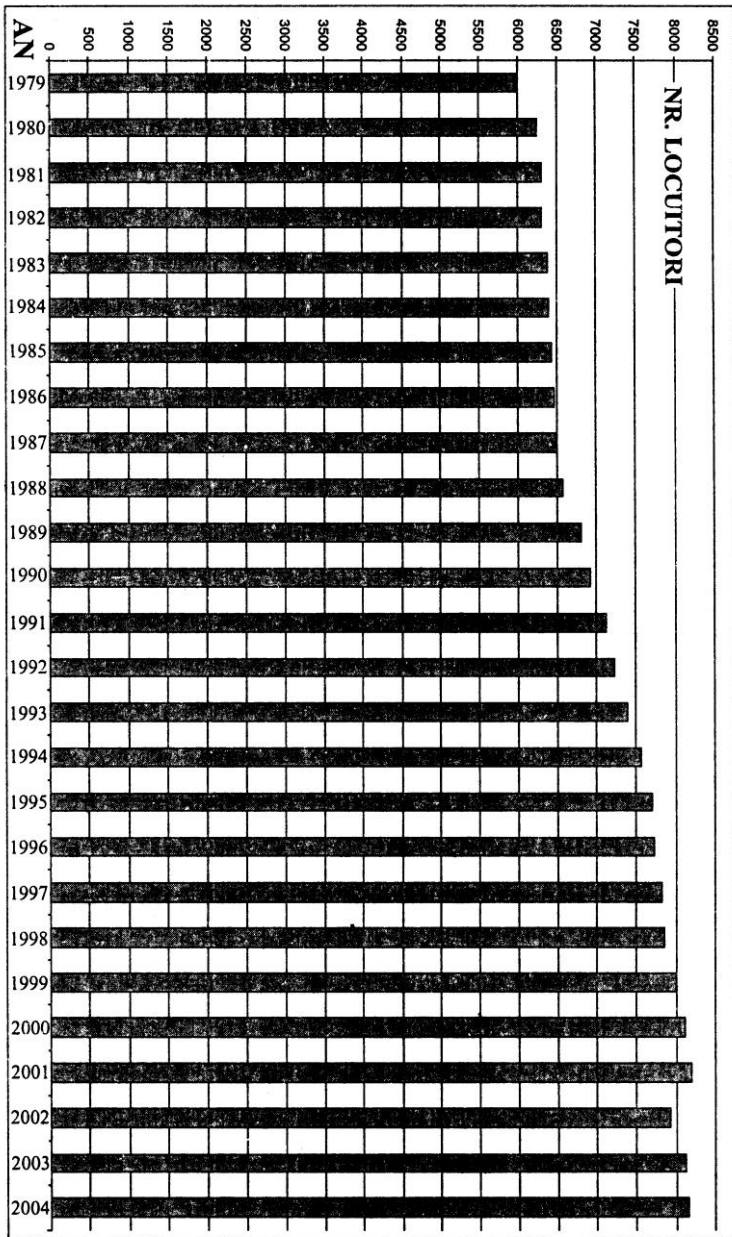

**Populația satului Sângeorgiu de Mureș
în anul 2005, după anul nașterii și sex**

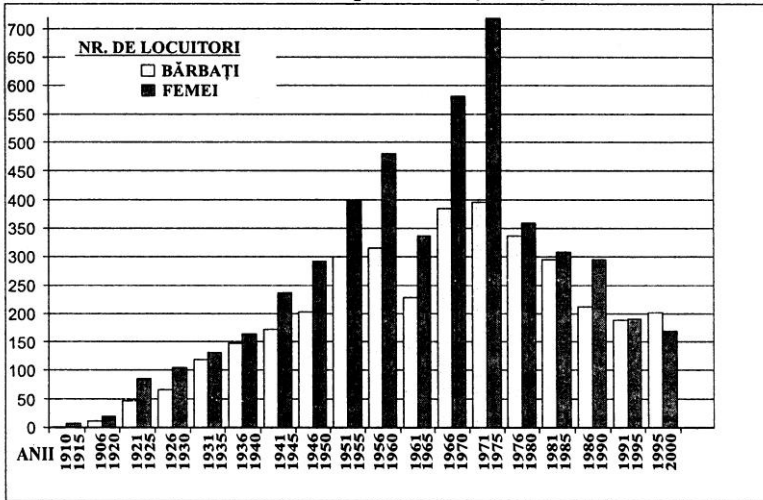

**Populația comunei Sângeorgiu de Mureș
în anul 2005, după anul nașterii și sex**

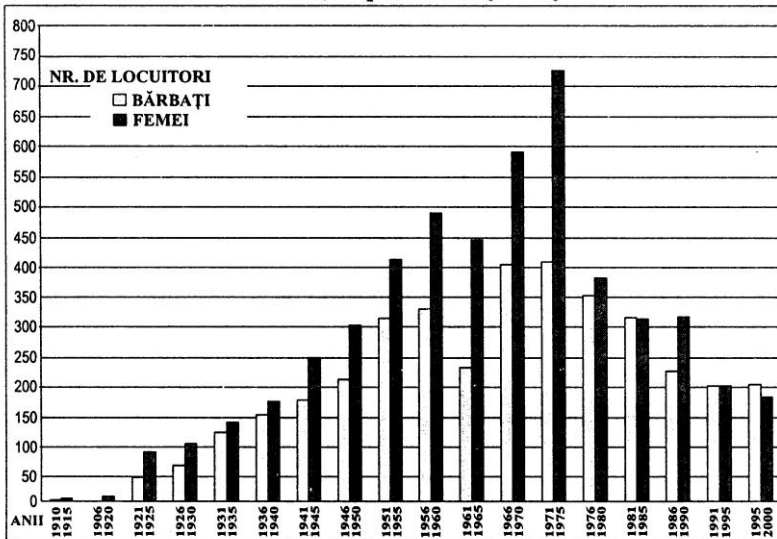

PIRAMIDA POPULAȚIEI ÎN ANUL 2005 DUPĂ ANUL NAȘTERII ȘI SEX

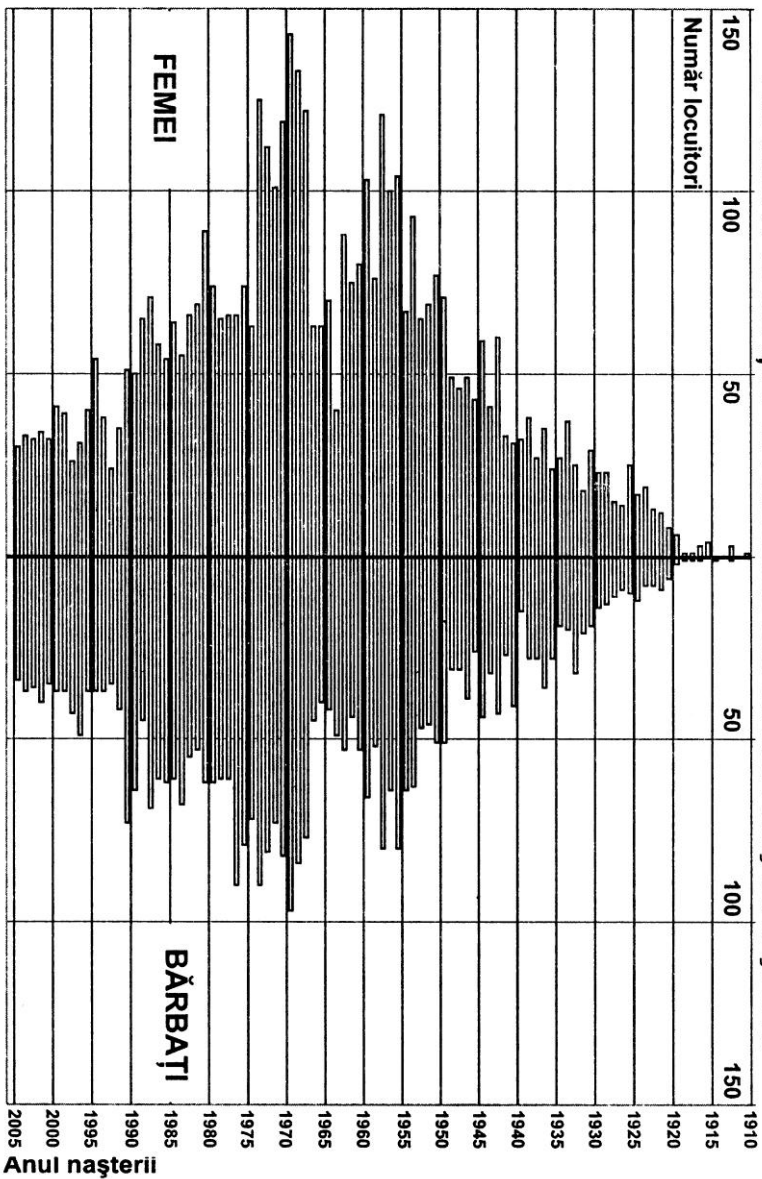

MEDIA DE VÂRSTĂ A POPULAȚIEI NĂSCUTĂ ÎNTRE ANII 1910-2004

	Bărbați	Femei	Total
Comuna -Sângeorgiu de Mureș	37	40	39
Sângeorgiu de Mureș	37	40	39
Cotuș	37	40	38
Tofalău	45	45	45

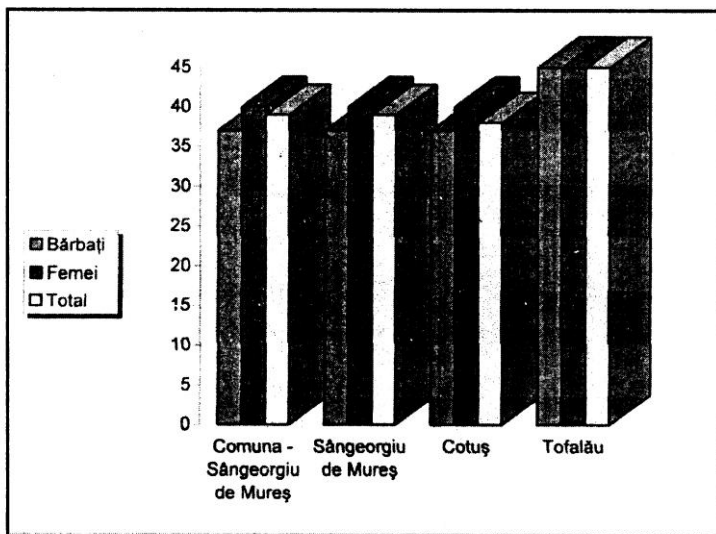

PORECLE ALE UNOR SÂNGEORZENI ȘI COTUȘENI

Numele de familie	Porecla
BANU	- a lui Pupi
BARABÁS	Borbély
BARABÁS	Cháplin
BARABÁS	Kicsi
BARABÁS	Pirka
BARABÁS	Pityi
BARABÁS	Kecske
BENCZE	Csikfalvi Rozi
BERECZKI	Bimbo
BERINȚAN	- a lui Bai Nucu
BONI	Doktor Feri
BONI	Vatyí
BORDAȘ	- a lui Beșunar
BORDAȘ	- a lui Cuțuri
BORDAȘ	- a lui Micodel
BORDOS	Fitato
BORDOS	Süket
BORDOS	Csacsi
BUJA	- a lui Kosuth
BUJA	- a lui Țuri
CACO	- a lui Forai
CHELBEZAN	- a lui Bițigli
CHELBEZAN	- a lui Vodú
CHERTES	- a lui Gyöngyös
CHERTES	- a lui Gyurca
CHERTES	- Gyugyu
CHERTES	- Iluka
CHERTES	- Tucu
CHIRAIHALMI	- a lui Soanc
CIOCUȚA	- a lui Cearla
CIOCUȚA	- Tores
CISMAS	- a lui Lele apă

COCIȘ	- a lui Boțe
COCIȘ	- a lui Buca
COCIȘ	- a lui Doler
COCIȘ	- a lui Roșu
COCIȘ	- Tonița
COCIȘ	- a lui Țeloș
COCIȘ	- a lui Zlotu
COLCEAR	Pika
CONSTANTINESCU	- a lui Țicu
CSIKI	Digida
DĂNDĂRĂU	- a lui Dovleacu
DĂNDĂRĂU	- a lui Licu
DAVID	- a lui Coarica Esti
DÉNES	Bumbi
DRAGOȘ	- a lui Dondorișca
ERCHEDI	- Ficioru
FĂRĂGĂU	- a lui Pepe
FĂRĂGĂU	- a lui Santartău
FĂRĂGĂU	- a lui Zantia
FARAGO	- a lui Țica
FILEP	- a lui Samaras
FODOR	Kakas
FODOR	Kuker
FODOR	Ámper
FODOR	Asku
FODOR	Polgár
FÜLÖP	Groff
FULOP	- a lui Crucia
GABOR	Giani
GABOR	Hazug Janos
GABOR	Kemény
GABOR	Mártás
GABOR	Zsido
GABOR	Pipa
GABOR	- a lui Țifrakati

GAGYI	Berczi Gyuri
GHIRBE	- a lui Chiron
GHIRBE	- a lui Omoaie
GHIRBE	- a lui Ghighili
GÖRC	- a lui Moaşa
GREKUJ	Biczi
GUJA	Pili
GUJA	Czai
GUJA	Gányi
GUJA	Inti
GUJA	Pupos
GUJA	Szuja
GYÁRFÁS	Roka
GYÁRFÁS	Rityi
HANZI	Macsi
HANZI	Taczko
IACOB	- a lui Moşe
IACOB	- a lui Bicaşu
IANOSI	Butyko
IGNAT	- a lui Mihoc
IGNAT	Fuştica
IGNAT	- a lui Diacu
IOZSA	- a lui Moraru
ISZLAI	Aranka
ISZLAI	Berta
ISZLAI	Mozsi
ISZLAI	Ödön
JÁNOSI	Nagyfeju
JÁNOSI	Csipcsi
JÁNOSI	Icza
JÁNOSI	Kenderesi
JÁNOSI	Kugli
JÁNOSI	Venczel
KISS	Virslí
KISS	Kolbász

KISS	Ponya
KISS	Bika
KOLCSÁR	Tatu
KÖMÜVES	- a lui Găiuțel
KÖMÜVES	- a lui Mitre
KÖMÜVES	- a lui Săndăruc
KOVÁCS	- a lui Cuțuri
KULCSÁR	Kuli
LASLO	- a lui Emivoaia
LASLO	- a lui Golomoț
LASLO	- a lui Gulaba
LASLO	- a lui Prutchi
LÖRINCZ	Hecsi
LÖRINCZ	Kocza
LÖRINCZ	Butyko
LÖRINCZ	Csieso
LÖRINCZ	Czini
LÖRINCZ	Gyilo
LÖRINCZ	Koka
LÖRINCZI	Hegyes
LÖRINCZI	Kukutyi
LÖRINCZI	Sebes
LÖRINCZI	Süket
LÖRINCZI	Tiki
LÖRINCZI	Penész
LÖRINCZI	Tutyi
MAGYAROSI	Kakas
MAGYAROSI	Bela Pista
MAGYAROSI	Bunda
MAGYAROSI	Csoka
MAGYAROSI	Kicsi
MAN	- a lui Ciuguli
MAN	- a lui Măgălița
MÁRKUS	Szárka
MÁRKUS	Kaku

MATEI	- a lui Betyar
MÁTHE	Bátyus
MÁTHE	Kufer
MEDGYESI	Meglesz
MESTER	Zab Jancsi
MIHALY	- a lui Tasu
MIHALY	Czulu
MOLDOVAN	- a lui Boboc
MOLDOVAN	- a lui Csikfalvi
MOLDOVAN	- a lui Druțca
MOLDOVAN	- a lui Măgălău
MOLDOVAN	- a lui Roșu
MOLDOVAN	- a lui Vănel
MOLDOVAN	- a lui Zlotinca
MOLDOVAN	- Guăndru
MOLDOVAN	- Lala
MOLDOVAN	- Țuțu
MORARU	- a lui Fuștica
MUICA	- a lui Săndoiaia
MUICA	- a lui Buliuca
MUICA	- a lui Ciutale
MUICA	- a lui Fitățu
MUICA	- a lui Zumălai
MUICA	- Piștu
MUICA	- Șoru
MUNTEAN	-a lui Mogyoroaia
MURERAȘ	- a lui Bibiluc
MUREȘAN	- a lui Baciuc
MUREȘAN	-a lui Pescaru
NAGY	Göndör
OLARU	- a lui Linguș
OLTEAN	- a lui Nubefrate
OPRIȘ	- a lui Bilași
OPRIȘ	- a lui Cârli
OPRIȘ	- a lui Cîlic

OPRIȘ	- a lui Tîlca
OPRIȘ	- a lui Tremurici
OPRIȘ	- a lui Vane
OPRIȘ	- a lui Zbogom
OPRIȘ	- din Cânepiște
OROS	- a lui Babi
OROS	- a lui Fofologu
OROS	- a lui Guruș
OROS	- a lui Țurca
OROS	- Kosut
PAȘCU	- Didi
PASTOR	- a lui Gânju
PETRUȚAN	- a lui Căcla
PETRUȚAN	- a lui Părăscuță
PETRUȚAN	- a lui Vane lui Uca
POP	- a lui Șoimuș
POP	- a lui Bojan
POP	- a lui Culița
POP	- a lui Cupta
PORA	- a lui Bughioaia
PREDA	- a lui Cîrlivoaia
PUCZI	Buni
RAȚ	- a lui Chiron
RAȚ	- a lui Kigyo
RAȚ	- Crăciun
ROZI	- a lui Prodan
SAVU	- a lui Cotârlan
ȘERBAN	- a lui Filon
ȘERBAN	- Gegye
ȘERBAN	- Ștruli
ȘIMON	- a lui Blaga
ȘIMON	- a lui Omoaia
SÎNGEORZAN	- Szilvaiz
SOFALVI	Palko
STOICA	- a lui Bucătura

STOICA	- Tita
SUCIU	- Păpădica
SZABO	Czurka
SZABO	Pucza
SZABO	Szunja
SZÁLOSI	- a lui Cordivoaia
SZÁNTO	Czinege
SZÁNTO	- Reguta
SZÁNTO	Náczi
TAKÁCS	Boer Feri
TĂTAR	- a lui Bichiș
TĂTAR	- a lui Cipci
TĂTAR	- a lui Dăiăbuț
TĂTAR	- a lui Șuteu
TĂTAR	- a lui Tiriri
TĂTAR	- a lui Vîrtosu
TÖKES	Sosnyás
TORDAI	Bonifác
TORDAI	Pispi
TORDAI	Pucza Feri
TORDAI	Trocski
TORDAI	Tudo
TORDAI	- a lui Momoița
TORDAI	- a lui Punguruțu
TORDAI	- a lui Puți
TORDAI	- a lui Trocioc
TORDAI	Czoczi
TOTH	Tilinka
UJFALVI	Rogyas
UȘUREL	- a lui Lamba
VARGA	Hua
VARGA	- a lui Hua
VARO	- a lui Valic

TABEL NOMINAL CU LOCUTORII LA DATA DE 1 IANUARIE 2005

1.	OLTEAN COSTEL	1	18.07.1958
2.	OLTEAN OLGA	1	22.10.1957
3.	OLTEAN ANDREI	1	28.02.1983
4.	OLTEAN ANCA	1	03.10.1984
5.	OLTEAN MARIA	1	24.06.1929
6.	JAKAB PÁL	1 A	15.02.1962
7.	MIKLOS IBOLYA REBEKA	2	12.04.1945
8.	ERKEDI ESTERA	3	23.01.1927
9.	SIMON FERENC	4	05.09.1955
10.	SIMON MÁRIA	4	21.01.1957
11.	SIMON ORSOLYA	4	10.06.1987
12.	TORDAI LAJOS	5	10.08.1920
13.	TORDAI GIZELA	5	18.03.1930
14.	GÁL CAROLINA	6	26.09.1937
15.	LOSONCZI IÁNOS	7	30.03.1952
16.	LOSONCZI KINGA	7	03.10.1977
17.	BÖJTE ERZSÉBET	8	10.01.1925
18.	LENGYEL ILEANA	9	05.08.1927
19.	MAXIM ARPAD	9	19.05.1955
20.	MAXIM AGNETA	9	07.11.1955
21.	MAXIM ARPAD	9	12.05.1979
22.	MAXIM EMŐKE	9	24.04.1989
23.	SZENGYEL FRANCISC	10	23.01.1945
24.	SZENGYEL ELISABETA	10	05.10.1949
25.	SZENGYEL CSABA	10	31.10.1979
26.	FEKETE PETRU	11	27.05.1923
27.	FEKETE ELISBETA	11	03.08.1924
28.	FEKETE ATTILA	11	02.12.1954
29.	FEKETE ANA MIOARA	11	21.02.1953
30.	FEKETE KATALIN	11	10.12.1976
31.	FEKETE ATTILA	11	10.07.1985
32.	SPILMÁN IOSIF	12	19.10.1949
33.	KOVÁCS ERNŐ LEVENTE	12	28.03.1973
34.	KOVÁCS INGRID	12	24.10.1975
35.	KOVÁCS RÁYMOND	12	31.01.1999
36.	CIZMAS BERTA	13	23.07.1931
37.	CIZMAS IANOS	13	09.06.1968
38.	SZÖCS IOAN	14	24.07.1937
39.	SZÖCS MAGDOLNA	14	31.10.1943
40.	SZÖCS MAGDOLNA CSILLA	14	16.04.1969
41.	NAGY ATTILA ZSOLT	14	28.06.1988
42.	NAGY TIMEA CSILLA	14	14.10.1991
43.	MOSCVICIOV ANDREI	15	29.08.1961
44.	RĂCEAN ELISABETA	16	06.01.1938
45.	RĂCEAN VASILE	16	25.07.1940
46.	MOSCVICIOV VICTORIA	17	21.02.1959
47.	MOSCVICIOV ALEXANDRU	17	21.06.1984
48.	MOSCVICIOV ANDREEA	17	26.06.1986
49.	HÓSSZU PÉTER	18	19.09.1948
50.	MÁTHÉ MIHÁLY	19 A	12.12.1968
51.	MÁTHÉ EMESE	19 A	15.06.1975

52.	MÁTHÉ MIHALY	19 A	13.07.1996
53.	MÁTHÉ ORSOLYA	19 A	19.11.1997
54.	VÁIDEAN IOAN	19	10.08.1973
55.	VÁIDEAN CAMELIA	19	19.08.1975
56.	VÁIDEAN IOANA BIANCA	19	11.10.1997
57.	GÁBOS JOZSEF	20	13.09.1964
58.	GÁBOS ELISABETA	20	29.06.1971
59.	GÁBOS EMÖKE	20	29.12.1987
60.	GÁBOS JOZSEF	20	18.03.1992
61.	KISS ALEXA	21	12.11.1932
62.	KISS ILEANA	21	09.11.1938
63.	KIS DOMOKOS	21	24.04.1957
64.	KIS MARIA	21	28.08.1960
65.	KIS DANIEL	21	04.06.1983
66.	KIS RAMONA ILEANA	21	18.08.1987
67.	LÁSZLO BUJA NICOLAE	22	31.01.1933
68.	KÁVERNÝUK TEREZIA	22	25.08.1947
69.	BLAGA AUREL	23	27.10.1951
70.	BLAGA MARIA	23	14.11.1955
71.	BLAGA MARIA SORINA	23	13.06.1984
72.	BLAGA RALUCA ANDREA	23	18.03.1989
73.	NAGY CAROL	24	28.06.1943
74.	NAGY IDA	24	18.08.1949
75.	NAGY IDA	24	30.10.1970
76.	NAGY SÁNDOR BENIAMIN	24	07.01.1985
77.	MÁTHÉ MIHÁLY	25	01.02.1942
78.	MÁTHÉ ILONA	25	02.01.1945
79.	MÁTHÉ STEFAN ZOLTAN	26	12.11.1946
80.	MÁTHÉ PARASCHIVA	26	25.08.1950
81.	SZÖCS ENIKŐ PIROSKA	26	22.09.1971
82.	MÁTHÉ ISTVAN ZOLTÁN	26	08.05.1975
83.	MÁTHÉ ILONA	26	09.08.1975
84.	MÁTHÉ BRIGITA	26	29.02.2000
85.	MÁTHÉ FERENC	26	27.08.1953
86.	MÁTHÉ ANNA	26	27.04.1962
87.	MÁTHÉ ÁDEL SZIDÓNIA	26	02.09.1983
88.	MÁTHÉ LÁSZLO FERENC	27	04.01.1951
89.	MÁTHÉ EMESE ENIKŐ	27	13.10.1952
90.	SCWÁRCZ PÉTER ERWIN	27	23.03.1975
91.	ROS ANDRADA KATALIN	27	26.10.1980
92.	ROS ATHENE EMESE	27	08.12.1996
93.	POP ALEXANDRU	28	08.10.1933
94.	POP ILEANA	28	20.04.1941
95.	POP ADRIAN MARIUS	28	08.07.1978
96.	POP OVIDIU ALEXANDRU	28	03.05.1968
97.	MATEI MARIA	29	09.05.1923
98.	DANCIU IOAN	29	19.05.1948
99.	DANCIU ROZALIA	29	19.06.1951
100.	KISS ALEXANDRU	30	27.11.1929
101.	KISS ELENA	30	08.03.1936
102.	KACSO IMRE	31	27.03.1958

103.	KACSO ERZSÉBET	31	20.10.1962
104.	KACSO IMRE	31	23.09.1986
105.	BÁLINT ISTVÁN	32	02.04.1957
106.	BÁLINT ANA MÁRIA	32	24.10.1953
107.	BÁLINT LEVENTE	32	29.12.1984
108.	BÖJTE IBOLYKA	33	06.06.1923
109.	RAD DINU GRIGORE	34	20.11.1967
110.	RAD ILDIKO MARIA	34	11.04.1969
111.	RAD IOANA	34	13.01.1992
112.	RAD GEORGIANA DIANA	34	09.06.1995
113.	FERENC GIZELA	35	06.06.1944
114.	SZABO MÁRIA	35	11.06.1990
115.	FERENC FÜGE STEFAN	36	21.03.1932
116.	FERENC FÜGE IRÉN	36	24.06.1937
117.	KOVÁCS IOSIF	37	13.07.1953
118.	KOVÁCS ANICA	37	01.07.1956
119.	KOVÁCS JOZSEF	37	22.08.1979
120.	KOVÁCS KATALIN	37	19.09.1989
121.	BERECZKI FRANCISC	38	17.02.1952
122.	SZABO IOAN	39	07.02.1932
123.	SZABO JULIANNA	39	03.08.1939
124.	POPESCU IOAN	40	25.01.1926
125.	POPESCU MARIA	40	02.09.1926
126.	IOJA IOAN	41	08.04.1949
127.	IOJA LETIȚIA	41	07.10.1949
128.	IOJA PETRU ONORIU	41	29.02.1980
129.	BALOGH ÁDÁLBERT	42	22.09.1931
130.	BUTYÁN LUDOVIC43		06.04.1936
131.	BUTYÁN KRISZTINA	43	22.01.1924
132.	COCIȘ ANA	44	25.07.1939
133.	TOTH ELISABETA	45	20.11.1933
134.	SÁNDOR ELENA	46	08.04.1930
135.	TANÁSZI PAVEL	47	27.06.1939
136.	TANÁSZI ERZSÉBET	47	24.06.1944
137.	TANÁSZI PÁL	47	30.09.1971
138.	VAS BLASIU LUDOVIC	48	03.09.1936
139.	VAS ILEANA	48	21.06.1939
140.	VAS ILDIKÓ	48	19.05.1974
141.	SZABO VASILE	49	23.11.1950
142.	SZABO ELENA	49	01.11.1957
143.	NĂDĂȘAN IOAN	49	17.03.1974
144.	NĂDĂȘAN ELENA LAURA	49	28.01.1978
145.	NĂDĂȘAN CRINA LAURA	49	20.05.2001
146.	SZABO IOAN	50	18.07.1920
147.	SZABO ROZALIA	50	18.10.1925
148.	SZABO IOAN	50	03.06.1949
149.	SZABO VIORICA	50	03.04.1955
150.	NOVÁK ANA	51	12.04.1923
151.	VAS BÁLINT MÁRIA	52	27.09.1945
152.	KISS ELISABETA	53	25.05.1931
153.	BALÁZS GIZELA	54	19.10.1923

154. MOLNÁR ZOLTÁN	55	19.07.1938
155. MOLNÁR ANA	55	23.04.1942
156. BALOGH ROZALIA	55	16.01.1922
157. MOLNÁR CSABA	55	26.08.1968
158. ISZLAI ZOLTÁN	56	06.02.1955
159. ISZLAI MÁRIA	56	11.04.1955
160. ISZLAI ZOLTÁN CSABA	56	11.03.1980
161. ISZLAI TAMÁS	56	17.09.1983
162. FEHÉR ZITA	57	25.08.1933
163. TÁATAR IRMA	58	20.05.1941
164. BALOGH ANDRÁS ENDRE	58	20.11.1941
165. POP ELENA CARMEN	59	08.10.1967
166. POP DANIEL	59	27.09.1985
167. MIKLOS TEREZIA	60	09.07.1929
168. FEHÉR LAJOS	61	04.12.1956
169. FEHÉR ILDIKO	61	14.12.1961
170. FEHÉR ENIKŐ	61	21.06.1982
171. FEHÉR DALMA	61	01.01.1987
172. FEHÉR SÁNDOR	62	16.11.1955
173. FEHÉR ANNA	62	06. 11.1960
174. FEHÉR JOZSEF	62	16.10.1980
175. KELEMEN LUDOVIC	63	30.12.1949
176. SZAKÁCS ALEXANDRU	64	16.07.1949
177. SZAKÁCS CAROLINA	64	02.09.1956
178. SZAKÁCS MARIA MIRABELA	64	27.07.1983
179. GREKUJ VIORICA	66	14.01.1933
180. GREKUJ IBOLYA MELINDA	66	19.09.1967
181. POŢO EDUARD	66	03.09.1993
182. GREKUJ IÁNOS	66	14.05.1963
183. GREKUJ IBOLYA	66	16.06.1967
184. GREKUJ IBOLYA JULIA	66	19.04.1984
185. GREKUJ JÁNOS	66	13.10.1988
186. GREKUJ GERGELY	66	22.09.1956
187. GREKUJ ERZSÉBET	66	29.09.1958
188. GREKUJ ERZSÉBET ANDREA	66	18.04.1980
189. GREKUJ GERGELY	66	27.09.1983
190. GREKUJ IOSIF	67	05.08.1926
191. ETVES DORIN	67	20.07.1959
192. GREKUJ ILONA GYÖNGYI	67	05.11.1967
193. ETVES DORIN LEONARD	67	13.09.1985
194. ETVES JOZSEF EMILIAN	67	22.04.1987
195. ETVES SZÁNDI ILONKA	67	04.07.1995
196. GRIGORE MARGARETA	67	05.04.1954
197. GRIGORE LIVIU	67	31.03.1983
198. GRIGORE CRISTIAN	67	08.03.1988
199. MAROŞAN SUSANA	67	26.05.1952
200. MOLDOVAN ŞTEFAN	68	09.05.1927
201. MOLDOVAN ROZALIA	68	10.08.1934
202. TÖKÉS ALEXANDRU	69	03.01.1949
203. TÖKÉS PARASCHIVA	69	17.10.1952
204. TÖKÉS SÁNDOR	69	11.07.1975

205. GEMES CSILLA	69	27.08.1978
206. TÖKÉS ROLAND ISTVÁN	69	12.08.2003
207. TÖKÉS ARCADIE	70	05.04.1953
208. TÖKÉS ILEANA	70	28.01.1953
209. TÖKÉS CSABA ÁRPÁD	70	21.07.1979
210. TÖKÉS ALEXANDRU	70	03.01.1949
211. TÖKÉS ARCADIE	70	05.04.1953
212. IANOSI IULIANA CĂTĂLINA	70	1955
213. BERECZKI FERENC	72	09.02.1935
214. BERECZKI ROZALIA	72	05.01.1942
215. KACSO ANDREI	73	26.07.1938
216. KACSO IBOLYA	73	26.10.1942
217. KOVÁCS ADALBERT	74	28.05.1934
218. KOVÁCS EMMA	74	22.02.1932
219. GYÖRGY INOCENTIU	75	22.01.1936
220. GYÖRGY MAGDALENA	75	31.07.1938
221. PORTIK LUKÁCS LUDOVIC	76	25.06.1933
222. HORVÁTH LÁSZLO	77	17.07.1959
223. HORVÁTH GIZELA	77	26.06.1967
224. HORVÁTH HAJNAL	77	11.05.1993
225. HORVÁTH CSILLA	77	22.11.1997
226. NAGY IBOLYA TÜNDE	78	04.03.1976
227. NAGY CSABA JENŐ	78	12.03.1988
228. NAGY ANNA MARIENNE	78	27.10.1980
229. ETVES HAJNAL GYÖNGYVÉR	78	12.04.1977
230. PALOSI RENATA IMELDA	78	07.02.1999
231. NAGY ALADÁR	79	10.07.1967
232. NAGY GABRIELLA	79	27.07.1967
233. NAGY PÁLMA GABRIELLA	79	15.02.1992
234. NAGY ATTILA ZSOLT	79	11.03.1993
235. SIMON ERZSÉBET	80	26.09.1942
236. SIMON ENIKŐ	80	02.11.1967
237. BERKI FRANCISC	80	16.05.1949
238. KÁLOSI ŞTEFAN	81	20.08.1972
239. KÁLOSI ANNAMARIA	81	18.03.1973
240. KÁLOSI ŞTEFAN	81	10.10.1990
241. KÁLOSI IÁNOS	81	05.05.1993
242. KÁLOSI ELISABETA	81	22.08.1998
243. BERECZKI CSILLA	83	06.03.1967
244. BERES NORBERT TAMÁS	83	21.03.1990
245. NAGY ILEANA	84	21.11.1924
246. NAGY LAJOS	84	19.02.1964
247. BÖLÖNYI ROZA	85	06.09.1918
248. BÖLÖNYI MIHÁI	85	02.03.1945
249. SZÖVERFI MÁRIA	86	11.05.1944
250. SCRIDON IOAN	87.	11.06.1940
251. SCRIDON ELISABETA	87	19.06.1946
252. SCRIDON AUREL	87	22.09.1967
253. RUJA PETRU	88	13.08.1945
254. RUJA ELISABETA	88	15.07.1952
255. GULYÁS ANDRÁS	89	03.12.1957

256. GULYÁS ENIKŐ	89	16.06.1962
257. ANGER IRINA	91	22.12.1926
258. JÁNOSI IULIU	92	18.09.1936
259. JÁNOSI ROZALIA	92	04.04.1940
260. JÁNOSI ATTILA	92	02.03.1969
261. JÁNOSI ZSUZSÁNNA	92	08.01.1970
262. JÁNOSI BEATRIX	92	08.01.1995
263. BONI LADISLAU	93	28.02.1952
264. BONI ILEANA	93	16.03.1950
265. BONI LÁSZLO CSONGOR	93	25.04.1980
266. BONI ALBERT	94	12.03.1945
267. BONI ANNA	94	17.02.1950
268. CSIKI IULIU	95	19.09.1949
269. CSIKI DORINA	95	24.06.1953
270. SZABO JENŐ	95	25.02.1959
271. SZABO ÉVA	95	08.04.1963
272. SZABO ÉVA	95	17.02.1989
273. ISZLAI MÁRIA	96	22.06.1940
274. LUTEAN LEVENTE	96	12.04.1974
275. DEKE DIONISIU	97	20.07.1932
276. DEKE MARGARETA	97	26.01.1940
277. COZMA FRANCISC	98	03.02.1940
278. COZMA ÁRPÁD	98	20.05.1971
279. COZMA JENŐ	98	18.06.1975
280. MATEI IOAN	99	08.08.1960
281. MATEI MELINDA	99	28.04.1963
282. MATEI LAURA	99	24.05.1983
283. MATEI SEBASTIAN ANDREI	99	20.10.1986
284. FODOR ELISABETA	100	28.01.1932
285. FODOR GYÖRGY	100	27.01.1959
286. FODOR JUDITH	100	23.06.1958
287. FODOR SZABOLCS	100	18.03.1983
288. FÜLÖP KLÁRA	101	27.01.1978
289. DUCA GYÖRGY	102	08.06.1955
290. KOVÁCS IOSIF	103	06.05.1950
291. KOVÁCS IRINA	103	11.04.1952
292. KOVÁCS JOZSEF ZSOLT	103	28.07.1974
293. KOVÁCS BARNÁ	103	29.09.1979
294. SZÖCS GIZELA	103	22.01.1928
295. ERBSZ TIBOR	104	13.01.1979
296. ERBSZ MELINDA	104	14.06.1958
297. ERBSZ GIL	104	01./01.1984
298. PÁRIÁN JÁNOS	105	10.08.1965
299. PÁRIÁN ENIKŐ	105	28.05.1966
300. PÁRIÁN SZILÁRD	105	23.07.1987
301. PÁRIÁN ÁGOTA	105	07.10.1992
302. VITOS VILMA	105	02.11.1937
303. MAGYARI ILEANA	106	28.10.1925
304. MATEI VASILE	107	06.10.1941
305. MATEI MARIA	107	30.04.1949
306. BOROȘ VASILE	108	21.02.1942

307.	BOROŞ CORNELIA	108	19.02.1943
308.	BOROŞ SORIN	108	16.03.1977
309.	BOROŞ VASILE	108	16.05.1916
310.	BOROŞ ANA	108	14.01.1922
311.	BOROŞ CORINA MARIA	108	01.02.1981
312.	KILYÉN ILEANA LENKE	109	15.07.1934
313.	LUNG EMANOIL	110	16.04.1931
314.	PÁLOSI ROZÁLIA	112	04.05.1952
315.	PÁLOSI GYÖRGY	112	09.09.1965
316.	PÁLOSI JUDIT	112	06.09.1968
317.	PÁLOSI RENÁTA NOEMI	112	07.12.1994
318.	KISS GEDEON	113	31.03.1940
319.	KISS JUDITH	113	07.02.1944
320.	KISS MIHÁLY	113	07.10.1966
321.	SIMON MARIA	113	20.08.1925
322.	KACSO LÁJOS	114	17.12.1960
323.	KACSO MARIANA	114	02.06.1965
324.	KACSO LAJOS	114	19.01.1984
325.	KACSO ANNAMÁRIA	114	07.10.1985
326.	KACSO JUDITH	114	25.01.1992
327.	KARÁCSONYI ALEXANDRU	114	21.06.1962
328.	MUREŞAN CLAUDIU	114	11.10.1979
329.	SIKLODI OVIDIU	114	21.10.1998
330.	MUREŞAN LIVIU CORNEL	114	23.03.1976
331.	SIKLODI CLAUDIA	114	05.07.2000
332.	CÍMPEAN IOAN	115	22.02.1932
333.	CÍMPEAN ELISABETA	115	24.06.1941
334.	CÍMPEAN LÁSZLO	115	17.12.1961
335.	PASZTOR FRANCISC	116	20.12.1927
336.	PÁLL MÁRIA	116	26.02.1928
337.	ORBÁN ELENA	117	17.10.1925
338.	PÁLFI MAGDALENA	118	27.04.1937
339.	KELEMEN ALEXANDRU TIBERIU	118	27.12.1979
340.	PÁLFI MAGDOLNA	118	21.02.1968
341.	TÜTSEK ROBERT ATTILA	118	26.04.1990
342.	ANDRÁS DEZSŐ	118	07.09.1956
343.	ANDRÁS GYÖNGYI	118	08.11.1970
344.	ANDRÁS GYÖNGYI	118	11.02.1986
345.	ANDRÁS KATALIN	118	26.09.1987
346.	ANDRÁS DEZSŐ	118	26.05.1989
347.	ANDRÁS NOEMI CSILLA	118	02.07.1994
348.	GYÖRI IOAN	118 A	30.06.1953
349.	GYÖRI EDIT	118 A	16.05.1963
350.	KELEMEN GYÖRGY IMRE	118 A	17.10.1983
351.	PUCZI IOAN	118 B	14.08.1946
352.	PUCZI OLGA	118 B	15.04.1952
353.	KURKI ILONA	118 B	14.06.1961
354.	RUSI ROZALIA	118 C	13.01.1938
355.	MOLDOVAN ROZALIA	118 C	21.07.1971
356.	MOLDOVAN ATTILA	118 C	02.04.1964
357.	SZIKSZAI SUSANA	118 C	23.06.1951

358. BARABÁS ROZALIA	119	01.09.1951
359. VIDÁM IOAN	119	31.08.1952
360. SZÁSZ KATALIN	119	17.04.1982
361. SZÁSZ NOÉMI KRISZTINA	119	03.10.2003
362. SZÁSZ KÁROLY	119	16.11.1974
363. GABOR RUDOLF	120	01.09.1971
364. GABOR KATALIN	120	29.03.1971
365. GABOR MATYAS	120	11.11.1990
366. GABOR RUDOLF	120	22.08.1992
367. GABOR KATALIN	120	02.09.2004
368. GABOR ECATERINA	120	29.08.1935
369. PETRÁS JOZSEF	120 A	27.01.1956
370. PETRÁS HAJNAL	120 A	20.04.1959
371. PETRÁS ROBERT	120 A	21.02.1981
372. PETRÁS ELVIS JOZSEF	120 A	31.08.1984
373. PETRÁS ANDRÁS	120 A	11.04.1986
374. PETRÁS HAJNAL ÉVA	120 A	06.04.1990
375. NILCA NICOLAE	121	07.05.1935
376. COZMA NICUȘOR	122	13.10.1956
377. CSIKI IULIU	123	21.06.1940
378. CSIKI JULIÁNNA	123	22.02.1953
379. CSIKI IBOLYA	123	04.03.1979
380. NACOVICI FRANCISC	124	02.04.1947
381. CSIBI MARIA	125	15.03.1947
382. CSIBI ALEXANDRU	125	16.04.1940
383. DOBOȘ AUREL	126	17.01.1949
384. DOBOȘ MARIA	126	26.11.1950
385. SÜKÖSD ILEANA	127	26.03.1923
386. SÜKÖSD JOZSEF	127	11.08.1959
387. HEGYI ISTVÁN	128	10.12.1943
388. HEGYI LIDIÁ	128	02.08.1944
389. HEGYI ISTVÁN	128	13.02.1974
390. HEGYI TÜNDE	128	24.03.1974
391. HEGYI ROLLÁND ISTVÁN	128	23.10.1996
392. HEGYI ZSOMBOR LEVENTE	128	01.03.2004
393. LUKÁCS ANDRÁS	129	25.07.1946
394. SZÁSZ ILONA	130	07.01.1944
395. SZÁSZ FERENC	130	10.09.1967
396. SZÁSZ MARGIT	130	16.04.1972
397. SZÁSZ ANTONIA	130	21.10.1999
398. SZENTGYÖRGYI CAROL	130	30.06.1935
399. SZENTGYÖRGYI ROZALIA	130	05.04.1936
400. SZENTGYÖRGYI LÁSZLO	130	11.02.1970
401. SZENTGYÖRGYI CSILLA GIZELA	130	03.06.1975
402. SZENTGYÖRGYI LÁSZLO	131	06.04.1994
403. MATEI PETRU	132	23.05.1932
404. MATEI MARIA	132	17.07.1936
405. BARABÁSI VALERIA	133	23.03.1943
406. BARABÁSI LÁSZLO	133	18.08.1969
407. BARABÁSI TÜNDE	133	29.04.1969
408. HÄBÄLÄU IOAN	134	02.06.1961

409.	HÁBÁLÁU MELANIA LUCIA	134	20.12.1968
410.	HÁBÁLÁU ILEANA	134	01.06.1924
411.	HÁBÁLÁU EDUARD EMANUEL	134	20.02.1994
412.	URSAN GHEORGHE	135	08.02.1969
413.	URSAN EVA	135	03.04.1970
414.	URSAN DAVID	135	28.05.1999
415.	RUSU DUMITRU	136	06.09.1932
416.	RUSU ILEANA	136	13.08.1945
417.	SEBESTYÉN GÉZA	137	09.06.1946
418.	SEBESTYÉN ROZÁLIA	137	19.04.1948
419.	SEBESTYÉN GÉZA	137	20.12.1983
420.	SEBESTYÉN ROZÁLIA	137	06.01.1987
421.	TÖRÖK ÁRPÁD	138	14.12.1930
422.	TÖRÖK ROZÁLIA	138	25.09.1948
423.	NAGY ALEXA	139	21.06.1938
424.	NAGY MAGDOLNA	139	06.04.1943
425.	TOTH CAROL	140	19.05.1923
426.	TOTH ANA	140	23.10.1928
427.	TOTH ILDIKO	140	31.12.1967
428.	KEREKES ROZÁLIA	141	05.09.1943
429.	HÁROMSZÉKI ZOLTÁN	142	27.10.1974
430.	HÁROMSZÉKI EMŐKE LUIZA	142	03.10.1976
431.	MESAROS MARIA	143	06.08.1923
432.	MESAROS MIHAIL	143	20.07.1949
433.	MESZÁROS EVA	143	08.01.1960
434.	MESZÁROS KINGA EMESE	143	06.04.1981
435.	MESZÁROS ANA MÁRIA	143	01.03.1983
436.	DUCA BÉLA	144	16.11.1944
437.	DUCA IRMA	144	24.04.1953
438.	BALOGH IRMA	144	16.07.1933
439.	BARABÁS DÉNES	145	09.10.1961
440.	BARABÁS ILDIKO	145	15.02.1964
441.	BARABÁS DÉNES ATTILA	145	11.12.1986
442.	BARABÁS ZSOLT	145	01.07.1989
443.	SCRIDON CAROLINA	146	02.05.1923
444.	SCRIDON IOAN	146	21.12.1948
445.	SCRIDON MARIA	146	01.08.1954
446.	SCRIDON SERGIU CLAUDIU	146	02.11.1980
447.	DEMETER BOLDIZSÁR	147	21.12.1959
448.	DEMETER ARANKA	147	16.10.1965
449.	DEMETER ARANKA	147	06.01.1988
450.	DEMETER ATTILA	147	17.06.1997
451.	SZENTGYÖRGYI PETRU	148	23.07.1931
452.	SZENTGYÖRGYI LILI	148	11.08.1938
453.	SZENTGYÖRGYI JOZSEF	148	01.08.1942
454.	NAGY IRMA	148	20.10.1949
455.	PÁRISH JUDIT	148	09.12.1967
456.	GÖNCZI ANDRÁS	149	21.09.1957
457.	GÖNCZI MÁRIA	149	01.07.1958
458.	GÖNCZI ANDREA	149	29.11.1987
459.	GÖNCZI HUNOR	149	25.09.1991

460. NAGY IOSIF	150	17.10.1931
461. NAGY MARIA	150	04.02.1938
462. KIRÁLY ALEXE	151	26.03.1936
463. KIRÁLY JULIANNA	151	09.02.1931
464. KIRÁLY ELEK	151	24.10.1962
465. KIRÁLY JUDIT	151	20.09.1969
466. GAGYI ANDREI	152	18.10.1936
467. GAGYI MAGDALENA	152	26.05.1947
468. GAGYI ANDRÁS	152	19.04.1971
469. HEGYI ESTERA	153	06.01.1937
470. CÂMPEAN GYÖZÖ	153	01.06.1970
471. CÂMPEAN EDITH	153	07.03.1977
472. CÂMPEAN DULSZIDEA TÜNDE	153	15.12.1999
473. ADORJÁNI GERGELY	154	15.03.1959
474. ADORJÁNI ÁGNES	154	21.01.1969
475. ADORJÁNI BARNA	154	22.08.1989
476. SZILÁGYI SÁNDOR	156	02.10.1942
477. SZILÁGYI MÁRIA	156	23.08.1948
478. SZILÁGYI SÁNDOR	156	07.02.1967
479. ANDON IOAN	156	27.08.1965
480. ANDON MARIA MAGDALENA	156	05.07.1969
481. ANDON CRISTIAN	156	03.07.1995
482. SZEKERES ERZSÉBET	157	06.08.1944
483. BÖLÖNYI FERENC	157	05.05.1943
484. KELEMEN LÁSZLO LEVENTE	157	21.01.1969
485. SZEKERES PETRU	158	17.04.1948
486. SZEKERES IRMA	158	01.10.1954
487. MÁRKUS ȘTEFAN MICSA	159	02.09.1929
488. MÁRKUS ILEANA	159	03.12.1933
489. POP LAVINIA TITI	161	10.05.1953
490. VĂLEAN IOSIF	161	09.12.1971
491. VĂLEAN LAVINIA ADRIANA	161	22.08.1974
492. VĂLEAN SERGIU ADRIAN	161	14.10.2000
493. NAGY IOSIF	162	19.03.1929
494. NAGY ECATERINA	162	17.02.1933
495. TORDAI ALEXANDRU	163	02.03.1931
496. TORDAI ROZALIA	163	20.12.1933
497. DÉNES ILONA	164	01.08.1923
498. DÉNES ENDRE	164	26.06.1947
499. DÉNES ELISABETA	164	03.06.1949
500. DÉNES ZSUZSÁNNA	164	15.01.1976
501. DÉNES ENDRE	164	18.04.1981
502. DÉNES KATALIN	”	22.01.1988
503. MOLDOVAN DÉNES ALEXANDRU	”	04.06.1972
504. MOLDOVAN DÉNES HANÁH	”	28.09.2004
505. VONIGA VALENTIN	167	28.09.1936
506. ÁBONYI MÁRIA	”	09.09.1948
507. MOLNÁR ÁRPÁD	167 A	01.05.1973
508. MOLNÁR TÜNDE	”	25.01.1975
509. MOLNÁR ÓRSÓLYA TÜNDE	”	29.10.2002
510. MOLNÁR ÁRPÁD	168	02.12.1942

511. MOLNÁR VIORICA ROZALIA	''	08.04.1950
512. KACSO SÁNDOR	''	1972
513. KACSO ANNA	''	1976
514. KACSO SÁNDOR	''	1997
515. RÁVAI VASILE	169	17.08.1938
516. RÁVAI ETELKA	169	06.07.1943
517. MAIER IOAN	170	04.10.1953
518. MAIER MARIA	''	18.08.1955
519. IACOB MARIA MINODORA	''	01.06.1974
520. IACOB VALENTIN	''	21.11.1970
521. IACOB DENISA CRISTINA	''	2000
522. LÁSZLO ÁRPÁD	171	06.01.1940
523. LÁSZLO BÉRTA	''	02.09.1940
524. LÁSZLO CSABA LEVENTE	''	11.11.1975
525. NIOMATI AUGUSTIN	172	29.10.1956
526. NIOMATI TEREZA	''	05.04.1961
527. NIOMATI ANTON CODRUȚ	''	24.04.1981
528. GAGYI SUSANA	173	20.02.1928
529. VIZI MARTIN	174	10.12.1938
530. VIZI LÁSZLO	''	16.10.1973
531. GÁBOR IOAN	175	11.03.1949
532. GÁBOR GITA	''	10.11.1955
533. FÁBIAN FRANCISC		12.03.1967
534. FÁBIAN BEÁTA KINGA	''	12.03.1987
535. ZRINYI ÁRPÁD	177	04.06.1966
536. ZRINYI ILDIKO ÉVA	''	13.07.1968
537. GÁBOR ANTAL	178	21.01.1943
538. HORVÁTH ENIKŐ	178	15.02.1970
539. HORVÁTH ANDREA ALEXANDRA	''	15.06.1991
540. GABOR ANDRÁS	''	02.11.1972
541. GABOR TÜNDE	''	20.10.1975
542. GABOR ANTAL ATTILA	''	01.02.1995
543. GABOR ANNA TIMEA	''	29.03.1998
544. GABOR ANTAL	''	17.10.1967
545. GABOR MARIA	''	08.12.1972
546. GABOR ANTAL MARIAN	''	25.06.1990
547. GABOR CRISTIAN	''	18.08.1993
548. FODOR GYÖRGY	179	13.101.967
549. FODOR EDIT	''	15.11.1973
550. FODOR RÉKA	''	11.09.1989
551. FODOR EDIT	''	21.06.1996
552. FODOR CÁROL	''	12.01.1958
553. FODOR EVA SUSANA	''	05.05.1962
554. FODOR KÁROLY LEVENTE	''	18.08.1983
555. FODOR CSÁBA	''	31.12.1985
556. GYÁRFÁS MIKLOS ENDRE	180	13.08.1957
557. GYÁRFÁS IOLANDA	180	15.08.1964
558. GYÁRFÁS ENDRE MIKLOS	''	19.12.1981
559. GYÁRFÁS IOLANDA	''	08.10.1984
560. GYÁRFÁS SÁNDOR	''	09.09.1986
561. GYÁRFÁS ANNA MÁRIA	''	02.01.1990

562. BARABÁS IMOLA	''	08.08.1980
563. GYARFÁS MONIKA	''	28.12.1999
564. BORDI MELINDA	''	30.05.1987
565. GYÁRFÁS MELINDA	''	19.10.2004
566. GABOR ZSUZSÁNNA	181	07.03.1944
567. GABOR LAJOS LÁSZLO	''	02.09.1969
568. GABOR IULIA	''	27.05.1969
569. VITAN VILMA	''	02.08.1986
570. GABOR ISTVÁN	''	16.09.1987
571. GABOR LÁSZLO	''	01.10.1989
572. GABOR IULIA	''	19.08.1996
573. VITAN KATALIN	''	02.01.2003
574. BARABÁS BIRI	182	14.05.1921
575. JONAS FERENC	182	22.10.2002
576. BARABÁS BORBÁLA MELINDA	''	17.11.1978
577. ANDRÁS ELLA	''	10.01.1982
578. ANDRÁS ATTILA	''	24.09.2001
579. NÁZNÁN ZSUZSÁNNA	''	28.08.1985
580. JONAS FERENC	''	22.10.2002
581. NAGY MARGIT	183	08.10.1944
582. BARABÁS TÜNDE	''	06.10.1974
583. BARABÁS ATTILA	''	11.08.1987
584. BARABÁS ANGELICA	''	17.03.1970
585. MOLDOVAN ANDREA	''	17.01.1995
586. ANDRÁS LUJZA TÜNDE	''	15.03.1979
587. ANDRÁS BRIGITTA	''	22.07.2004
588. NAGY MIHÁLY	184	04.11.1963
589. NAGY JULIANNA	''	12.07.1967
590. NAGY ANDREEA	''	26.02.1988
591. NAGY ROBERT ARTHUR	''	25.07.1996
592. BECZE TAMÁS	185	24.12.1936
593. BECZE IRMA	''	03.01.1937
594. SÁNTA ZOLTÁN	186	15.05.1935
595. SÁNTA MARGARETA	''	15.10.1938
596. BÂNDEAN EMIL	188	20.04.1959
597. BÂNDEAN OTILIA	''	25.03.1966
598. BÂNDEAN EMILIA OVIDIA	''	06.12.1984
599. BÂNDEAN SORIN	''	22.08.1986
600. BÂNDEAN RALUCA SIMONA	''	28.11.1988
601. TOADER TIBERIU	189	24.05.1973
602. BECZE ALEXANDRU	190	08.03.1963
603. BECZE ȘTEFAN	191	08.03.1961
604. BECZE JUDIT	''	03.09.1960
605. BECZE KINGA ERIKA	''	18.09.1989
606. BECZE ISTVÁN	''	06.09.1991
607. HANZI IRINA	192	03.10.1938
608. BARABÁS ANDRÁS	193	15.05.1941
609. BARABÁS CĂTĂLINA	''	19.06.1939
610. SZOMBAT ZOLTÁN	194	29.01.1952
611. SZOMBAT BERTA	''	20.02.1957
612. SZOMBAT ZOLTÁN	''	21.10.1976

613.	SZOMBAT RÉKA	''	21.11.1978
614.	SZOMBAT SZABOLCS	''	14.07.1983
615.	SZOMBAT SZILÁRD	''	28.11.1987
616.	SZOMBAT CSONGOR	''	31.10.1988
617.	VITAN ISTVÁN	195	16.08.1960
618.	VITAN VILMA	''	24.10.1958
619.	ROSTAS ŠTEFAN	''	19.06.1980
620.	ROSTAS MATYI	''	17.09.1981
621.	VITAN VILMA	''	04.04.1985
622.	ROSTAS PETER	''	18.01.1987
623.	ROSTAS KATALIN	''	26.01.1988
624.	ROSTAS ZSUZSA	''	10.02.1991
625.	CARMIOL EMERICA	''	24.02.1981
626.	ROSTAS EMERICA	''	26.10.1996
627.	ROSTAS LUCREȚIA	''	21.01.1978
628.	ROSTAS ISTVÁN	''	03.07.1999
629.	ROSTAS OLGA	''	1982
630.	KOVÁCS OLGA	''	06.05.1985
631.	GABOR MATE	''	13.02.1976
632.	GABOR OLGA	''	26.01.1979
633.	GABOR ANNAMARIA	''	07.08.2004
634.	TÖRÖK GYÖRGY	196	23.05.1957
635.	TÖRÖK ÁGNES	''	21.03.1958
636.	TÖRÖK ÁGNES	''	16.09.1984
637.	TÖRÖK ERIKA	''	14.02.1987
638.	ZAJZON ŠTEFAN	197	02.02.1926
639.	ZAJZON IRMA	''	03.02.1937
640.	COLCEAR ESZTI	198	12.12.1959
641.	HEJAS ROZÁLIA	''	23.08.1977
642.	HEJAS ÉSZTÉR	''	10.10.1984
643.	COLCEAR EMESE	''	13.04.1986
644.	COLCEAR ZSOLT	''	30.11.2003
645.	KOLCSÁR ROZÁLIA	''	17.11.1925
646.	HEJAS GYULA	''	05.12.1973
647.	ÁDÁM HAJNAL	''	21.05.1975
648.	HEJAS CSABA	''	05.04.1994
649.	ÁDÁM HAJNAL	''	21.05.1975
650.	HEJAS KÁROLY GYULA	''	18.12.1997
651.	COLCEAR KÁROLY	199	30.09.1956
652.	COLCEAR GEORGETA	''	06.08.1964
653.	COLCEAR KÁROLY	''	08.09.1988
654.	COLCEAR MARIUS ATTILA	''	07.04.1993
655.	COLCEAR ERZSÉBET	''	28.09.2001
656.	BARABÁS ANDREIU	200	03.04.1946
657.	BARABÁS IBOLYA	''	27.02.1959
658.	BARABÁS ANDRÁS	''	10.01.1977
659.	BARABÁS ISTVÁN	''	24.02.1978
660.	BARABÁS MÁRTON	''	14.09.1979
661.	BARABÁS SÁNDOR	''	28.10.1986
662.	SZABO TIBOR	''	09.09.1969
663.	SZABO TÜNDE	''	07.09.1975

664. SZABO TIBOR	''	04.11.1992
665. SZABO KÁROLY	''	05.09.1999
666. MOLDOVAN VIOLETA	''	23.01.1985
667. BARÁBAS RAMONA	''	21.11.2001
668. LÖRINCZI ALBERT	''	25.12.1958
669. SZAIN ILDIKO	''	10.11.1965
670. SZAIN ALBERT	''	15.07.1987
671. SZAIN LÁSZLO	''	04.06.1996
672. SZAIN IULIA	''	11.12.2002
673. LÖRINCZI ALEXANDRU	201	21.06.1951
674. LÖRINCZI MARIA	''	01.05.1953
675. LÖRINCZI ERIKA	''	06.01.1976
676. LÖRINCZI LEVENTE	''	15.11.1978
677. LÖRINCZI ELEK	''	26.02.1984
678. LÖRINCZI TIVADÁR	''	29.09.1986
679. LÖRINCZI CSABA LORÁND	''	02.04.1991
680. DUCA TIMEA EMESE	''	20.11.1997
681. LÖRINCZI ÖRSE LEVENTE	''	26.09.2000
682. MOLDOVAN SIMONA	''	13.11.1982
683. LÖRINCZI MIHALY LASZLO	''	10.05.2001
684. LÖRINCZI CLAUDIU	''	23.07.2003
685. BARABÁS KÁROLINA	201 A	27.10.1942
686. BARABÁS KÁROLY	''	02.07.1963
687. BARABÁS IBOLYA	''	07.02.1968
688. BARABÁS ANNA ROZÁLIA	''	03.12.1988
689. BAJKO KÁROLY LEONÁRD	''	08.09.1990
690. SZÁNTÓ ALBERT	202	21.04.1955
691. VAS ROZÁLIA	''	04.03.1961
692. SZÁNTÓ ZOLTÁN	''	22.04.1986
693. VAS ANNAMÁRIA	''	23.05.1978
694. SZÁNTÓ KLÁRA	''	13.05.1990
695. VAS GYÖRGY MIHÁLY	''	24.12.1975
696. LÖRINCZI IOSIF	''	20.07.1958
697. LÖRINCZI ANDREA	''	14.02.1999
698. LÖRINCZI ANNA	''	29.03.1993
699. LÖRINCZI MELINDA	''	27.08.2002
700. SZÁNTÓ ADALBERT	203	23.09.1934
701. MICHI VERONICA	''	05.03.1940
702. SZÁNTÓ VILMA	''	11.10.1960
703. SZÁNTÓ ENIKŐ	''	20.01.1968
704. SZÁNTÓ ALBERT	''	11.03.1975
705. SZÁNTÓ KATALIN	''	01.08.1977
706. GÁSPAR ROMULUS	''	25.10.1986
707. SZÁNTÓ CSABA	''	22.09.1988
708. SZÁNTÓ LEVENTE	''	29.03.1992
709. SZÁNTÓ MONIKA	''	17.06.1997
710. SZÁNTÓ TÜNDE BEÁTA	''	30.08.1999
711. LÖRINC FRANCISC	204	13.05.1950
712. LÖRINC AURELIA	''	23.08.1952
713. LÖRINC LEVENTE	''	02.02.1983
714. LÖRINC LORÁND ZSOLT	''	09.04.1984

715.	LÖRINC KÁROLY	''	04.06.1985
716.	LÖRINC SZILÁRD	''	11.01.1983
717.	LÖRINC ZSOKA	''	05.07.1990
718.	LORINC FERENC	''	24.07.1972
719.	LORINC ANDREA GIZELLA	''	03.06.1994
720.	CIOCUȚA CSILLA IMOLA	''	29.07.1971
721.	LÖRINCZ MIHAIL	205	19.01.1959
722.	LÖRINCZ MARGARETA	''	23.08.1963
723.	LÖRINCZ MARGIT	''	25.11.1982
724.	LÖRINCZ MIHÁLY	''	12.12.1983
725.	LÖRINCZ EVA	''	06.07.1988
726.	REND ALEXANDRU	''	27.08.1962
727.	REND KATALIN	''	24.04.1968
728.	REND ILDIKO	''	21.04.1987
729.	REND SÁNDOR	''	11.04.1990
730.	LÁSZLO IRINA	206	08.09.1930
731.	KILYÉN IRINA	207	01.10.1935
732.	GÁBOR IZIDOR	208	11.07.1969
733.	GÁBOR ZSUZSÁNNA	''	11.11.1972
734.	GÁBOR JÁNOS	''	18.10.1990
735.	GÁBOR KATALIN	''	10.01.1990
736.	GÁBOR MÁRIA	''	22.06.1999
737.	GÁBOR ISTVÁN	''	19.01.2003
738.	ISZLAI ALBERT	209	04.03.1962
739.	ISZLAI EVA	''	07.11.1968
740.	ISZLAI KINGA KRISZTINA	''	03.10.1987
741.	ISZLAI LÁSZLO HUNOR	''	26.02.1990
742.	MIHÁLY IOSIF	210	05.04.1950
743.	MIHÁLY ROZÁLIA	''	03.09.1953
744.	MIHÁLY ZSOLT	''	12.04.1979
745.	FODOR ILDIKO	211	28.01.1955
746.	FODOR GYÖRGY	''	19.11.1972
747.	GYÁRFÁS ARANKA	''	03.05.1979
748.	GUJA NOEMI	''	23.08.1998
749.	GUJA GYULA	''	06.08.1955
750.	GUJA EVA	''	09.08.1982
751.	GUJA KATALIN	''	23.11.1983
752.	GUJA SEBASTIAN CLAUDIU	''	08.06.2002
753.	GUJA NORBERT	''	01.09.2002.
754.	GÁBOR JÁNOS	212	27.10.1937
755.	GÁBOR ILONA	''	05.03.1940
756.	GÁBOR ERZSÉBET	''	21.03.1962
757.	GÁBOR RITA	''	05.07.1967
758.	GÁBOR JÁNOS LEVENTE	''	13.05.1975
759.	GÁBOR TERÉZ	213	10.12.1963
760.	GÁBOR LÁSZLO LEVENTE	''	03.12.1961
761.	GÁBOR ROBERT	''	30.09.1970
762.	BARABÁS JUDIT	''	26.09.1970
763.	GABOR IZABELLA	''	08.07.1987
764.	GABOR ROBERT	''	23.04.2002
765.	FERENCZI BORBÁLA	214	14.07.1925

766. FRENCZI ŠTEFAN	”	23.10.1955
767. MÁRKUS BÉLA	215	12.07.1948
768. MÁRKUS OLGA	”	19.03.1950
769. MÁRKUS ÉVA	”	13.06.1980
770. RAD ENIKŐ	”	31.07.1971
771. RAD ZSUZSÁNNA LAURA	”	24.08.1993
772. RAD ENIKŐ	”	26.05.2001
773. LÖRINCZI ALBERT	216	15.12.1953
774. LÖRINCZI AGNENTA	”	01.06.1953
775. LÖRINCZI ALBERT	”	01.07.1976
776. LÖRINCZI MELANIA	”	17.02.1987
777. ROMAN FRANCISC	217	23.05.1937
778. ROMAN JOLANDA	”	15.02.1950
779. ROMAN FERENC	”	12.11.1969
780. ROMAN JÁNOS	”	28.05.1972
781. VITAN LÁJOS	219	31.07.1973
782. VITAN JUDIT	”	12.02.1978
783. VITAN JUTKA ZSUZSA	”	14.03.1993
784. VITAN LAJOS	”	14.02.1996
785. VITAN REBEKA	”	26.03.2002
786. GUJA AGNETA	220	24.06.1957
787. GUJA CSABA	”	06.06.1976
788. GUJA ATTILA	”	27.06.1984
789. GUJA ANNAMÁRIA	”	26.05.2001
790. GUJA ALEXANDRU	”	17.07.1973
791. MAN ANGELA	”	06.11.1978
792. GUJA MONICA ANDREA	”	21.11.1995
793. BALOGH ZOLTÁN LÁSZLO	221	23.03.1974
794. BALOGH MARINELA	”	24.08.1978
795. BALOGH EVA CRISTINA	”	27.11.2002
796. BALOGH FRÁNCISC	”	12.01.1925
797. LÖRINCZI GERGELY	222	15.02.1956
798. LÖRINCZI CAROLINA	”	07.06.1961
799. LÖRINCZI GERGELY	”	16.11.1978
800. LÖRINCZI MÁRIA	”	30.07.1981
801. LÖRINCZI PÁL	”	15.09.1983
802. LÖRINCZI LÁJOS	”	02.11.1984
803. LÖRINCZI KAROLINA	”	25.03.1991
804. LÖRINCZI TIBOR	”	20.02.1992
805. LÖRINCZI CSABA	”	10.08.1993
806. LÖRINCZI AIDA	”	19.09.1994
807. LÖRINCZI MELINDA	”	23.12.1996
808. LÖRINCZI GABRIELA	”	17.12.2000
809. LÖRINCZI GRITTO CARMEN	”	22.10.2001
810. KÖRÖSI IOSIF	”	19.05.1954
811. KÖRÖSI ERZSÉBET GYÖNGYI	”	01.05.1960
812. KÖRÖSI ARANKA MÁRIA	”	05.09.1981
813. KÖRÖSI JOZSEF ROBERT	”	30.07.1980
814. KÖRÖSI KINGA	”	15.07.1988
815. KÖRÖSI ILDIKO	”	24.05.1996
816. KÖRÖSI RÉKA	”	26.01.2000
817. GABOR LAJOS	223	27.04.1962

818. GABOR HAJNAL	''	08.03.1964
819. GABOR KATALIN	''	10.04.1981
820. GABOR LAJOS	''	08.06.1983
821. GABOR HAJNAL	''	05.07.1986
822. GABOR ISTVÁN	''	28.10.1998
823. GABOR SUSANA MARIA	''	04.10.2000
824. BARCSA BERTA	''	18.07.1986
825. GABOR SUSANA	''	30.11.2002
826. KÁLOSI RUDI	''	25.08.1979
827. MOLDOVAN EMIL	224	27.01.1057
828. MOLDOVAN ZSOFIA	''	01.05.1962
829. MOLDOVAN MONIKA	''	12.04.1983
830. MOLDOVAN EMIL	''	15.12.1984
831. MOLDOVAN ROBERT	''	20.12.1989
832. FODOR ROZA	''	05.01.1935
833. EDVES MARCEL	''	04.06.1970
834. MÁRKUS SÁNDOR	''	08.08.1988
835. HANZI LUDOVIC	224 A	07.11.1950
836. HANZI LUJZA	''	27.09.1954
837. HANZI LAJOS	''	11.06.1970
838. HANZI CSABA JOZSEF	''	19.03.1972
839. HANZI ANNAMÁRIA	''	17.02.1978
840. HANZI IZABELLA	''	17.08.1986
841. HANZI ROBERT	''	25.05.1989
842. HANZI CSABA	''	23.11.1991
843. LÖRINCZI JÁNOS	''	24.12.2002
844. LÖRINCZI ZSUZSÁNNA	''	25.06.1977
845. MÁRKUS KLARA	225	09.06.1948
846. MÁRKUS DÉNES	''	21.07.1971
847. MÁRKUS HAJNAL	''	25.04.1974
848. MÁRKUS LEVENTE	''	06.07.1977
849. MÁRKUS IZABELLA	''	08.08.1988
850. MÁRKUS KATALIN	''	09.06.1994
851. MÁRKUS ROZALIA	''	16.08.1967
852. MÁRCU BOGDAN	''	09.01.1960
853. MOLDOVAN ANNA MÁRIA	''	15.02.1982
854. MARKUS ANNA MÁRIA BEATA	''	13.08.2001
855. FODOR IOSIF	226	05.11.1953
856. FODOR SUSANA	''	26.10.1960
857. FODOR JOZSEF	''	03.08.1979
858. FODOR ZSUZSA	''	27.04.1977
859. GONDOS GIZELA	226 A	17.02.1955
860. FODOR VIORICA	227	10.04.1950
861. FODOR JÁNOS	''	24.03.1974
862. FODOR ANNAMÁRIA	''	06.04.1975
863. FODOR ATTILA	''	17.12.1998
864. KÁLOSI RUDI	228	25.08.1979
865. RESTAS MÁTYÁS	229	10.02.1966
866. VITAN OLGA	''	22.08.1986
867. VITAN OLGA	''	12.04.1988
868. RESTAS KATI	''	28.09.1990

869.	RESTAS JÁNOS	''	23.06.1992
870.	RESTAS MARGIT	''	05.12.1995
871.	RESTAS ISTVÁN	''	31.03.1997
872.	RESTAS JANOS	''	04.07.1962
873.	RESTAS VIOLETA	''	23.09.1965
874.	VITÁN JÁNOS	''	21.05.1983
875.	VITÁN MÁRIA	''	08.01.1986
876.	VITÁN PIROSKA	''	28.01.1988
877.	RESTAS JUDIT	''	21.01.1980
878.	RESTAS KÁROLY	''	25.04.1979
879.	KALOSI JUDIT	''	05.02.1979
880.	RESTAS JÁNOS	''	26.11.1996
881.	RESTAS KÁROLY	''	25.08.2002
882.	RESTAS ALADÁR	''	22.01.1968
883.	RESTAS KATALIN	''	19.05.1968
884.	RESTAS ALADÁR	''	03.11.1991
885.	RESTAS KATALIN	''	18.05.1993
886.	RESTAS ISTVÁN	''	18.12.2000
887.	BARABÁS IOSIF	230	09.06.1949
888.	BARABÁS JOZSEF ATTILA	''	24.01.1975
889.	BARABÁS CSABA	''	29.09.1976
890.	BARABÁS IMOLA	''	08.08.1980
891.	BARABÁS ERNŐ	''	15.04.1978
892.	RESTAS VILHELMINA	231	22.08.1952
893.	VITAN RUPI	''	31.01.1971
894.	VITAN VILMA	''	01.11.1978
895.	VITAN ZSUZSA	''	02.11.1980
896.	GABOR KATI	''	03.12.1999
897.	GABOR VILMA	''	25.09.2001
898.	PINTYI GIZELA	''	13.06.1973
899.	PUCZI MARIA	232	12.07.1949
900.	BARABÁSI LEVENTE	''	16.02.1974
901.	PUCZI BÉLA	''	02.01.1970
902.	PUCZI MÁRIA	''	26.06.1976
903.	PUCZI MONIKA	''	07.07.1993
904.	BARABAS IOSIF	''	27.10.1934
905.	GABOR TIBOR	233	15.01.1967
906.	GABOR MARIA	''	24.04.1939
907.	GABOR ATTILA	''	13.01.1969
908.	SZÁNTO IDA	234	1926
909.	SZÁNTO KÁROLY	''	16.11.1974
910.	PARASCA IOAN	''	11.09.1958
911.	TOTH VIORICA	''	19.01.1951
912.	TOTH ATTILA	''	27.01.1973
913.	TOTH JOZSEF	''	29.09.1974
914.	TOTH ANGELA	''	08.01.1977
915.	TOTH MÁRIA MONIKA	''	27.09.1984
916.	PARASCA JÁNOS	''	16.10.1989
917.	SZÁNTO ATTILA	236	02.09.1965
918.	SZÁNTO ZSUZSÁNNA	236	15.11.1968
919.	SZÁNTO ATTILA	''	24.03.1987

920. SZÁNTÓ LÁSZLO CSABA	''	21.06.1989
921. SZÁNTÓ ROBERT	''	21.01.1997
922. GYÁRFÁS IOSIF	237	18.03.1959
923. GYÁRFÁS ROZALIA	''	15.09.1957
924. GYÁRFÁS IONUȚ CĂTĂLIN	''	05.07.1989
925. LÖRINCZI ZSUZSÁNNA	''	28.06.1971
926. FODOR JOZSEF	238	14.04.1945
927. FODOR MÁRIA	''	07.03.1955
928. FODOR JOZSEF	''	25.03.1974
929. FODOR MÁRIA	''	13.10.1975
930. FODOR SAROLTA	''	22.04.1977
931. MIHÁLY ILEANA	239	12.08.1926
932. MIHÁLY MARIA	''	22.08.1968
933. MIHÁLY ROBERT	''	13.06.1992
934. MIHÁLY ANDREA	''	09.05.2000
935. GÁBOS ETELKA	240	05.03.1945
936. FÜLÖP ETELKA	''	16.10.1973
937. LÁSZLO LÁSZLO ATTILA	''	11.03.1985
938. FÜLÖP TIBERIU	''	08.10.1963
939. FÜLÖP LEVENTE	''	24.08.2000
940. GÁBOS GYÖRGY	''	23.07.1948
941. GÁBOS ÉVA	''	11.05.1967
942. GÁBOS ÉRIKA ÉVA	''	03.02.1989
943. GÁBOS GYÖRGY	''	06.02.1990
944. GÁBOS SZILÁRD SÁNDOR	''	05.06.1991
945. MIHÁLY MÁRTON	241	10.07.1942
946. MIHÁLY JULIA	''	22.05.1947
947. MIHÁLY MÁRTON	''	10.07.1972
948. MIHÁLY ÉVA	''	06.28.1976
949. MIHÁLY SZILÁRD	''	02.02.1996
950. NAGY LORÁND	242	14.01.1959
951. NAGY MARGARETA	''	07.11.1962
952. NAGY LORÁNT	''	24.02.1982
953. MIHÁLY EUGEN	''	03.07.1932
954. LOVÁSZ DĂNILĂ	243	01.03.1942
955. LOVÁSZ MÁRIA	''	10.05.1943
956. LOVÁSZ DANIEL ISTVÁN	''	23.06.1969
957. LOVÁSZ LEVENTE CSABA	''	17.11.1973
958. PALKO ZOLTÁN	244	13.10.1962
959. PALKO ÉVA	''	05.01.1967
960. PALKO ZOLTÁN CSABA	''	06.10.1986
961. PALKO SZILÁRD ATILA	''	22.12.1988
962. PALKO SZABOLCS LEVENTE	''	01.07.1990
963. VARGA GYULA	245	02.08.1971
964. VARGA EMESE	''	03.07.1978
965. VARGA EDITH ANNA	''	02.11.1994
966. VARGA IULIU	247	13.12.1955
967. VARGA LÁSZLO	''	28.08.1972
968. VARGA DORINA	''	02.05.1976
969. VARGA ERZSÉBET DORINA	''	30.10.1997
970. VARGA LÁSZLO IULIU	''	28.12.2002

971. VARGA JÁNOS ATTILA	''	19.08.1974
972. VARGA CONSTANȚA MARIA	''	16.05.1977
973. VARGA ERZSIKE ANDREA	''	13.01.1994
974. VARGA OLIVER ATTILA	''	10.01.2002
975. HANZI ALEXANDRU	248	21.02.1936
976. HANZI SÁNDOR	''	07.08.1971
977. PAICU ZSUZSÁNNA	''	12.02.1974
978. HANZI SÁNDOR	''	30.01.1995
979. HANZI ISTVÁN SZABOLCS	''	10.09.2002
980. HANZI ANNA	249	11.01.1937
981. LÁSZLO GYÖRGY	''	26.07.1961
982. LÁSZLO ROZALIA	''	06.11.1963
983. COVACI KATALIN	250 A	18.11.1965
984. COVACI JÁNOS ANTAL	''	1985
985. HANZI MARIA	''	07.12.1968
986. HANZI CĂTĂLINA FRANCISCA	''	29.10.1987
987. HANZI CĂTĂLIN SORIN	''	01.05.2001
988. HANZI ANA	''	16.09.1950
989. HANZI SERGIU PETRU	''	22.03.2003
990. HANZI DIANA IONINA	''	28.10.2003
991. GUJA IOSIF	''	23.07.1950
992. GUJA ROZALIA	''	29.01.1959
993. GUJA LUDOVIC	251	24.08.1952
994. GUJA ROZALIA	''	15.11.1958
995. GYÁRFÁS JOZSEF LÁSZLO	''	27.12.1998
996. GUJA JOZSEF	251 A	27.11.1976
997. GUJA ZSUZSA	''	27.04.1977
998. GUJA ZSUZSÁNNA	''	25.07.1999
999. BARCSA ANTON	252	12.03.1949
1000. BARABÁS LADISLAU	''	25.10.1953
1001. BARABÁS JOLÁN	254	08.11.1961
1002. BARABÁS JOLÁN	''	16.02.1984
1003. BARABÁS GYÖRGY LEVENTE	''	13.04.1985
1004. BARABÁS ATTILA	''	04.04.1989
1005. PUNGUCZ ATTILA	255	25.04.1944
1006. PUNGUCZ ADEL	''	12.10.1954
1007. HANZI VALENTIN	256	22.05.1948
1008. HANZI IRÉN	''	11.04.1953
1009. HANZI IMRÉ LEVENTE	''	15.11.1989
1010. GUJA JULIANA	''	08.01.1968
1011. KRISTOF SZILÁRD LEVENTE	''	08.01.1968
1012. SIMON IMOLA	''	17.03.1978
1013. MOLDOVAN MIRCEA	''	02.02.1955
1014. MOLDOVAN DANIEL	''	03.02.1980
1015. MOLDOVAN CORNEL	''	15.05.1987
1016. MOLDOVAN VIOREL CLAUDIU	''	08.04.1990
1017. MOLDOVAN IOAN MARCEL	''	07.01.1992
1018. MOLDOVAN MIRCEA	''	06.03.1978
1019. MOLDOVAN ROZALIA	''	17.06.1982
1020. MOLDOVAN SEBASTIAN	''	11.10.1995
1021. LÁSZLO ALEXANDRU	258	02.12.1924

1022. LÁSZLO MARIA	''	12.04.1930
1023. ANTAL ANDREI	''	18.04.1950
1024. ANTAL MARTA	''	09.07.1952
1025. ANTAL ANDRAS	''	14.05.1983
1026. UDRISŢE NASTUREL DUMITRU	259	29.10.1974
1027. BORBÉLY ANNA	261	29.09.1939
1028. BORBÉLY CSILLA	''	21.04.1976
1029. BORBÉLY MÁRIA MAGDOLNA	''	11.03.1977
1030. TAKÁCS FRANCISC	262	25.10.1932
1031. TAKÁCS ESTERA	''	12.11.1933
1032. CSORBA ÁRPÁD	263	20.09.1940
1033. CSORBA ILEANA	''	10.01.1946
1034. CSORBA ÁRPÁD ISTVÁN	''	29.04.1974
1035. BUCŞA IOSIF	264	01.05.1949
1036. BUCŞA ELENA	''	19.06.1953
1037. TATAR EMIL ATTILA	265	01.06.1962
1038. TATAR ILEANA	''	
1039. TATAR ANDREA	''	07.02.1989
1040. TATAR ARTUR SÁNDOR	''	18.05.1993
1041. TATAR GIZELA	''	05.05.1935
1042. TACÁCI GHEORGHE	267	02.04.1930
1043. TACÁCI VERONIKA	''	18.09.1934
1044. TAKÁCS GYÖRGY	''	24.02.1956
1045. TACÁCI IOAN	''	02.10.1961
1046. TACÁCI ROZALIA ELENA	''	15.11.1961
1047. TACÁCI JÁNOS ATTILA	''	22.06.1990
1048. DOBOS FERENC	268	27.08.1944
1049. DOBOS PARASCHIVA	''	30.07.1945
1050. FÜLÖP JENŐ	267 A	20.10.1957
1051. FÜLÖP ZSUZSÁNNA	''	02.09.1989
1052. DOBOS FERENC	268	11.09.1968
1053. SZÉKELY FRANCISC	269	17.11.1936
1054. SZÉKELY ILEANA	''	24.09.1941
1055. MIHÁLY ILEANA	270	29.12.1946
1056. MIHÁLY CSABA	''	03.02.1970
1057. TAKÁCS JOZSEF	''	06.09.1955
1058. TAKÁCS IBOLYA	''	04.11.1956
1059. TAKÁCS IOAN	''	16.04.1951
1060. TAKÁCS MARIA	''	11.07.1954
1061. PÁPAI ISTVAN	''	15.05.1976
1062. PÁPAI GABRIELA	''	14.05.1979
1063. PÁPAI ISTVÁN ALEX	''	20.09.1999
1064. TAKÁCS IOAN ALEXANDRU	''	03.01.1975
1065. TAKÁCS MELINDA	''	10.02.1979
1066. TAKÁCS SILVIA NIKITA	''	12.10.1999
1067. KISS ERZSÉBET	271	28.10.1954
1068. KISS ATTILA	''	16.06.1990
1069. KACSO KISS IRMA	''	05.02.1933
1070. KACSO KISS JOZSEF	272	01.03.1959
1071. KACSO KISS MARGIT	''	15.07.1959
1072. KACSO KISS MELINDA	''	18.07.1984

1073. KACSO KISS LEVENTE	”	16.10.1989
1074. BENCZE IRINA	273	04.07.1932
1075. HOMPOTH EMERIC	274	20.01.1930
1076. HOMPOTH VERONICA	”	01.10.1934
1077. IÁNOSI ALEXANDRU	275	14.10.1940
1078. IÁNOSI ELISABETA	”	28.05.1948
1079. BACIU EMIL	276	07.05.1959
1080. BACIU RENATE MIHAELA	”	01.01.1961
1081. BACIU EMIL ALEXANDRU	”	07.08.1985
1082. CRÁCIUN STEFAN	277	20.09.1927
1083. CRÁCIUN ANUȚA	”	05.08.1932
1084. CSORBA IOAN	278	26.09.1946
1085. CSORBA EDIT	”	11.08.1950
1086. CSORBA JÁNOS	”	15.07.1978
1087. PÁL CSABA	279	03.01.1966
1088. KÖVÉR ENDRE	280	12.06.1956
1089. KÖVÉR IBOLYA	”	25.07.1957
1090. KÖVÉR ANDREA	”	14.03.1981
1091. KÖVÉR TIMEA	”	17.09.1985
1092. BIRTA LÁSZLO	281	11.02.1953
1093. BIRTA ELIZA	”	17.05.1960
1094. BIRTA LÁSZLO	”	04.12.1978
1095. BIRTA ATTILA	”	02.09.1987
1096. GABOR MÁTYÁS	282	05.11.1952
1097. GABOR KÁTALIN	”	10.06.1955
1098. GABOR RUDOLF	”	24.04.1981
1099. GABOR JUDIT	”	19.04.1982
1100. GABOR RUDOLF	”	26.02.1981
1101. GABOR JUDIT	”	28.01.2000
1102. GABOR ISTVÁN	”	23.07.1983
1103. RESTAS IUTKA	”	13.01.1982
1104. GABOR ISTVÁN	”	23.10.2000
1105. GABOR IZIDOR	”	08.04.1988
1106. VITÁN JUDIT	”	26.03.1979
1107. GABOR RUDOLF	”	01.09.1971
1108. GABOR KATALIN	”	29.03.1971
1109. GABOR RUDOLF	”	22.08.1992
1110. GABOR MÁTYÁS	282 A	11.01.1976
1111. GABOR JUTKA	”	01.08.1976
1112. GABOR MÁTYÁS	”	04.03.1950
1113. GABOR OLGA	”	31.03.1999
1114. GABOR ZSUZSÁNNA	”	21.07.2003
1115. GABOR ȘTEFAN	283	10.06.1954
1116. GABOR GYÖNGYVÉR	”	16.01.1954
1117. DOBOȘ GYÖNGYVÉR	”	03.07.1987
1118. MOLNÁR IOSIF	289	02.03.1928
1119. MOLNÁR IZABELLA	”	25.09.1927
1120. MOLNÁR LÁSZLO CSABA	”	25.05.1962
1121. MOLNÁR MÁRTA	”	31.03.1968
1122. MOLNÁR MÁRTA NOEMI	”	14.03.1995
1123. MAGYARI ISTVÁN	290	20.12.1956

1124. MAGYARI JULIÁNNA	”	22.06.1958
1125. MAGYARI IMOLA ANDREA	”	26.11.1982
1126. KISS LORÁNT	291	22.09.1968
1127. KISS IMRE LORÁNT	”	16.05.1953
1128. MAGYARI ILONA	”	26.06.1967
1129. LÖRINCZI NORBERT	”	04.12.1990
1130. MOLNÁR DEZSŐ LEVENTE	292	11.03.1965
1131. MOLNÁR GYÖNGYVÉR IBOLYA	”	29.03.1967
1132. MOLNÁR LEVENTE LORÁND	”	22.12.1988
1133. MOLNÁR BEATRIX	”	19.09.1996
1134. KISS IOLANDA	293	12.11.1939
1135. JÁNOSI DIONISIE	”	10.01.1943
1136. BARIC BARNA LEVENTE	”	25.12.1968
1137. BARIC JOLÁN ENIKŐ	”	26.12.1965
1138. BARIC HAJNAL	”	04.10.1992
1139. MÁTHÉ MARTIN	294	21.09.1940
1140. MÁTÉ MARIA	”	26.09.1939
1141. MÁTÉ MÁRTON	”	01.10.1971
1142. MÁTÉ ADEL	”	17.01.1972
1143. BENCZE FRANCISC	295	24.01.1946
1144. BENCZE ÉVA	”	18.06.1950
1145. DEÁK ÉVA	”	04.03.1972
1146. DEÁK ÉVA CSENGE	”	17.06.1999
1147. IANOȘI ANDREI	296	07.10.1941
1148. IANOȘI IDA	”	14.11.1941
1149. IANOȘI MARGARETA	297	17.06.1915
1150. IANOȘI VASILE	”	05.10.1944
1151. IANOȘI LIVIA	”	25.08.1950
1152. BIRTALAN KÁROLY	298	05.01.1938
1153. BARABÁS MÁRIA	”	26.08.1945
1154. BORDI MÁRIA	”	16.09.1968
1155. BIRTALAN IULIA	”	16.06.1975
1156. BIRTALAN CSABA	”	21.06.1985
1157. BORDI MELINDA	”	30.05.1987
1158. SIMON LEVENTE	”	15.01.1997
1159. SIMON ANDRÁS	”	30.11.1971
1160. BIRTALAN KÁROLY	”	29.10.1966
1161. BIRTALAN ANNA	”	28.06.1967
1162. NĂZNEAN IOAN SANDU	298 A	08.05.1958
1163. NĂZNEAN ELENA	”	28.02.1959
1164. NĂZNEAN SANDA LAURA	”	04.02.1983
1165. NĂZNEAN SANDU ANDREI	”	08.05.1984
1166. NĂZNEAN NATALIA ANGELA	”	28.10.1999
1167. BÁLINT FRANCISC	299	26.07.1946
1168. VÁGÁSI IBOLYA	”	27.11.1956
1169. VÁGÁSI EVA	”	25.02.1984
1170. UIFĂLEAN PETRU	300	02.07.1940
1171. UIFĂLEAN MARIA	”	05.03.1952
1172. UIFĂLEAN ADRIAN	”	08.10.1974
1173. KISS TIMEA	”	28.07.1984
1174. KODOK ALEXANDRU	301	08.06.1924

1175. KODOK ROZALIA	''	01.01.1928
1176. KODOK ALEXANDRU	''	27.05.1956
1177. KODOK EVA	''	24.01.1964
1178. KODOK LEHEL SÁNDOR	''	09.08.1986
1179. KODOK HELEN	''	15.08.1989
1180. UIFÁLEAN IOAN	302	16.05.1937
1181. UIFÁLEAN LAURA	''	14.08.1947
1182. UIFÁLEAN ELENA	''	09.08.1970
1183. MAJOS ROZALIA	303	12.09.1956
1184. MAJOS CSONGOR ATTILA	''	02.08.1985
1185. BODO LAJOS	304	01.06.1956
1186. BODO MARGIT	''	20.11.1960
1187. BODO LAJOS ZSOLT	''	16.04.1981
1188. BODO EVA EMESE	''	05.04.1980
1189. BODO MONICA RAMONA	''	08.03.1980
1190. DOBOS LUDOVIC	305	01.05.1928
1191. DOBOS SABINA	''	27.01.1927
1192. DOBOS LAJOS	''	25.12.1973
1193. DOBOS DEBORAH KRISZTINA	''	09.01.2000
1194. SZEVERFI PETRU	306	16.07.1950
1195. SZEVERFI IRINA	''	14.03.1951
1196. SZEVERFI PÉTER	''	07.01.1973
1197. SZEVERFI SIMION ALEXANDRU	''	14.03.1977
1198. SZEVERFI ANDREI CRISTIAN	''	07.08.1985
1199. PLOSCA IACOB	307	21.05.1946
1200. PLOSCA MARIA	''	19.07.1954
1201. PLOSCA MARIA ANTONELA	''	16.08.1976
1202. PLOSCA IACOB ALEXANDRU	''	10.12.1985
1203. LÓRINCZI ROZALIA	308	22.06.1965
1204. BORONEA FLORINA TEODORA	''	05.09.1971
1205. POLLÁK FRANCISC	''	27.05.1959
1206. BIRO FRANCISC	309	25.01.1939
1207. BIRO MARIA	''	27.04.1940
1208. BIRO FERENC	''	02.06.1970
1209. BIRO ILDIKO	''	17.07.1977
1210. BIRO NOEMI	''	17.01.1999
1211. HORVÁTH IGNAC	310	29.12.1962
1212. HORVÁTH ENIKŐ CSILLA	''	20.12.1965
1213. HORVÁTH ZOLTÁN	''	23.08.1986
1214. HORVÁTH SZIDONIA	''	02.10.1987
1215. HORVÁTH ZALÁN	''	31.08.1991
1216. MAGYARI ELISABETA	''	06.10.1934
1217. NAGY LAJOS	311	23.03.1962
1218. NAGY REGINA	''	28.08.1963
1219. NAGY ATTILA	''	08.04.2000
1220. GYÖRFI ELISABETA	''	15.10.1933
1221. NAGY ILEANA	''	27.11.1936
1222. SUCIU LÁSZLO	312	18.07.1960
1223. SUCIU ENIKŐ	''	15.10.1968
1224. SUCIU RENÁTA	''	10.09.1996
1225. SUCIU ILDIKO	''	10.09.2001

1226. SUCIU BÉLÁ	313	10.09.1969
1227. SUCIU IBOLYA	”	02.01.1975
1228. SUCIU GABRIELA	”	14.10.1999
1229. SUCIU DAVID ATTILA	”	2004
1230. HANZI MARIÁ	314	26.06.1938
1231. HANZI GYÖRGY	”	18.03.1957
1232. RÁVAI LÁSZLO FERENC	”	05.06.1979
1233. RÁVAI MÁRTA	”	31.07.1980
1234. RÁVAI MÁRTA RENATA	”	03.03.1999
1235. BARICZ LAJOS	316	15.02.1958
1236. ÖLVEDI GHEORGHE	318	24.04.1945
1237. ÖLVEDI IRINA	”	25.12.1951
1238. ÖLVEDI LÁSZLO LEVENTE	”	29.02.1976
1239. ÖLVEDI ENIKŐ	”	19.02.1982
1240. FARKAS ALBERT	319	25.04.1940
1241. FARKAS MARGARETA	”	02.05.1945
1242. FARKAS ALBERT	”	22.03.1982
1243. SZÖCS MIHALY	320	03.05.1943
1244. SZÖCS MÁRTA	”	07.12.1948
1245. MOLNÁR ELISABETA	321	03.12.1942
1246. KERESZEGHI AUGUSTIN	322	10.09.1932
1247. KERESZEGHI LINA	”	13.08.1936
1248. SÜTŐ ISTVÁN	323	24.07.1943
1249. SÜTŐ MAGDALENA	”	06.01.1949
1250. ABRAHÁM DESIDERIU	324	05.03.1951
1251. ABRAHÁM ILEANA	”	25.09.1953
1252. NAGY CSILLA	”	22.06.1973
1253. NAGY BARNÁ BALÁZS	”	03.03.1996
1254. GERGELY ELISABETA	325	25.08.1928
1255. GERGELY ȘTEFAN	”	27.03.1951
1256. MAN MARIANA	”	16.08.1960
1257. GERGELY ISTVÁN CRISTIAN	”	10.04.1984
1258. LUNCA JOZSEF	326	29.10.1944
1259. LUNCA EVA	326	17.08.1949
1260. ADAMOȘI ȘTEFAN	327	08.09.1940
1261. ADAMOȘI ILEANA	”	28.05.1945
1262. MAGYAROSI IOSIF	328	18.05.1948
1263. MAGYAROSI IOLANDA	”	26.09.1952
1264. VADADI IOLÁN	”	08.08.1980
1265. MAGYAROSI TIMEA REKA	”	30.07.1985
1266. KOVÁCS MIHÁLY	329	12.02.1957
1267. KOVÁCS ILONA	”	07.05.1958
1268. BIBLIA IMRE	”	11.03.1983
1269. KOVÁCS LEVENTE	”	10.06.1988
1270. KOVÁCS ORSOLYA	”	01.11.1989
1271. SZÖCS EMMA	330	02.05.1926
1272. SZÖCS CSABA JÁNOS	”	01.02.197
1273. SZÖCS MÁRTA	”	17.03.1975
1274. SZÖCS IZÁBELLA SZIDONIA	”	01.05.2000
1275. BELEGA VIOREL	331	08.12.1952
1276. BELEGA MARIANA	”	18.09.1951

1277. SZILÁGYI IOSIF	332	18.03.1933
1278. SZILÁGYI ANNA	"	05.02.1934
1279. SZILÁGYI ILKA	"	1910
1280. ANDRÁS CSILLA	"	04.03.1983
1281. SZILÁGYI JOZSEF	332	15.12.1958
1282. TÁNASE KAROLY	333	02.03.1957
1283. TÁNASE ROZALIA ENIKO	"	03.06.1968
1284. TÁNASE NORA ANNAMÁRIA	"	26.01.1995
1285. TÁNASZI ÁRPÁD	334	24.04.1953
1286. SZÉP SZABO FERENC	335	17.09.1942
1287. SZÉP SZABO MAGDA	"	20.10.1941
1288. BÂNDEA CĂLIN VIOREL	337	05.03.1975
1289. BÂNDEA MIHAELA	"	05.12.1970
1290. BÂNDEA VLAD CĂLIN	"	20.08.2003
1291. ROSTAS DEMETER	338	07.05.1944
1292. MIKLOS KLARA	"	01.07.1943
1293. ROSTAS ELISABETA	"	13.11.1974
1294. ROSTAS SUSANA	"	24.12.1977
1295. ROSTAS IBOLYA	"	06.05.1979
1296. ROSTAS CSILLA	"	06.03.1989
1297. SZTOIKA ERZSÉBET	"	13.07.2000
1298. SZTOIKA NIKITA	"	03.08.2003
1299. MÁTYÁS ATTILA	339	13.01.1975
1300. BAKI ROLLÁND ATTILA	"	20.03.2004
1301. MAN GYÖRGY	340	19.11.1919
1302. MAN JULIANA	"	30.06.1924
1303. MAN GHEORGHE	"	03.06.1949
1304. MAN MARIA	"	04.03.1975
1305. MAN ALEXANDRA MARIA	"	16.02.1995
1306. MAN GEORGETA	"	17.01.1996
1307. MAN GHEORGHE	"	18.08.2002
1308. GÖRGENYI ANDRÁS	341	11.02.1956
1309. GÖRGENYI VIOLETA	"	22.04.1956
1310. GÖRGENYI ANDRÁS	"	25.08.1978
1311. GÖRGENYI ERIKA	"	02.03.1977
1312. GÖRGENYI ANDREA LARISA	"	18.12.2003
1313. GABOR IOAN	342	18.11.1945
1314. GABOR JÁNOS	"	17.04.1967
1315. GABOR STEFAN	"	26.06.1969
1316. GABOR VILMA	"	21.10.1973
1317. GABOR ZSUZSÁNNA	"	11.09.1974
1318. RESTAS KATALIN	"	04.01.1968
1319. RESTAS JÁNOS	"	15.05.1987
1320. GABOR CSABA	"	25.12.1986
1321. GABOR VILMA	"	16.05.1994
1322. GABOR VILMA	"	19.08.1996
1323. GABOR MARIA	"	11.04.1940
1324. SZABO IULIU	343	16.02.1945
1325. SZABO IBOLYA	"	06.02.1956
1326. SZABO HAJNI	"	25.08.1988
1327. GABOR GEORGETA	344	14.01.1939

1328. GABOR ZSUZSANNA	''	27.03.1975
1329. ROSTAS KATI	''	1992
1330. ROSTAS IULIA	''	1995
1331. ROSTAS GYÖNGYI	''	02.06.1999
1332. ROSTAS JÁNOS	''	24.09.2000
1333. GABOR MATEI	''	01.11.1982
1334. GABOR GIZELA	''	21.02.1966
1335. GABOR RUPI	''	03.01.1986
1336. SAMU CSABA	''	28.12.1986
1337. GABOR GYÖNGYI	''	10.05.1989
1338. GABOR GIZELA	''	18.02.1993
1339. GABOR MATEI	''	19.10.1981
1340. GABOR CASANDRA	''	23.02.1997
1341. GABOR MARIA	''	15.08.2002
1342. GEREBENES CATALINA	345	18.08.1934
1343. MIKLOS KÁROLY	''	05.06.1969
1344. MOLDOVAN AGNETA	''	23.06.1983
1345. MIKLOS GYÖNGYVÉR	''	28.08.1962
1346. MIKLOS GABOR	346	04.08.1965
1347. MIKLOS HAJNI	''	11.09.1988
1348. MIKLOS KÁROLY	''	08.10.1992
1349. MIKLOS GIZELA	''	03.01.1971
1350. MÁTHÉ MARIA	''	01.09.1981
1351. SAMU MATEI	''	27.08.1999
1352. SAMU ŞTEFAN	''	30.01.2001
1353. MATEI RUPI	347	26.03.1960
1354. BARANCA ELISA	''	14.03.1966
1355. MATEI ROBIN	''	07.03.1980
1356. BARANKA LENKE	''	25.10.1982
1357. MATEI IANCO	''	16.02.1984
1358. MATEI BOROŞ	''	24.03.1985
1359. MATEI CORVIN	''	12.02.1987
1360. MATEI VETA	''	14.11.1989
1361. MATEI EVA	''	12.12.1992
1362. MATEI RITA	''	12.11.1994
1363. MATEI ECATERINA MINDRA	''	02.11.1996
1364. MATEI ŞTEFAN	''	23.08.2000
1365. MIKLOS CATICA	''	12.07.1998
1366. BARANCA GYÖNGYI	''	19.05.2000
1367. ROSTAŞ LUCREŢIA	''	21.08.1978
1368. BARANCA ISTVÁN	''	17.03.2004
1369. MIKLOS LUIZA	348	22.01.1945
1370. MIKLOS BOROS	''	08.10.1987
1371. GEREBENEŞ SUSANA	350	17.02.1955
1372. GABOR ECATERINA	''	12.09.1984
1373. GEREBENEŞ ŞTEFAN	''	15.12.1976
1374. GABOR IANCU	''	15.05.1978
1375. GABOR BOROŞ	''	20.06.1981
1376. MIKLOS ISTVÁN	351	27.09.1981
1377. BARANCA AGNES	352	22.10.1963
1378. MICLÁUŞ GIZELA	''	19.06.1979

1379. MICLÁUŞ TANŢA	”	07.01.1989
1380. MICLÁUŞ ŞTEFAN	”	09.05.1987
1381. MICLÁUŞ LUIZA	”	01.11.1985
1382. MICLÁUŞ GITA	”	27.02.1984
1383. MICLÁUŞ SUSANA	”	07.07.1980
1384. BARANKA AGNES	”	12.09.1982
1385. MICLÁUŞ MÍNDRÁ	”	05.01.1994
1386. MICLÁUŞ IANCO	”	27.12.1994
1387. EÖTVÖS VETA	”	08.06.2000
1388. GABOR GETA	”	02.05.2002
1389. BUNDI MIHÁLY	354	26.06.1971
1390. BUNDI IBOLYA	”	31.12.1970
1391. BUNDI ANNA MÁRIA	”	15.09.1990
1392. BORDI FRANCISC	355	09.08.1927
1393. BORDI ERZSÉBET	”	27.04.1931
1394. UJFALVI ISTVÁN	356	27.04.1967
1395. UJFALVI MELINDA	”	17.09.1972
1396. UJFALVI ORSOLYA	”	27.02.1991
1397. GYÖRGY GÁBOR	357	01.11.1966
1398. GYÖRGY ÓLGA	”	14.11.1965
1399. GYÖRGY NOEMI ANDREA	”	04.07.1991
1400. GYÖRGY ÁRNOLD	”	08.01.1996
1401. TORDAI ZOLTÁN	358	05.08.1951
1402. TORDAI IOLANDA	”	25.10.1954
1403. TORDAI ZOLTÁN	”	07.12.1975
1404. SIMON EUGEN	359	18.03.1947
1405. SIMON ANA	”	26.07.1949
1406. IGNAT ALEXANDRU	360	07.03.1962
1407. IGNAT GABRIELA	”	08.12.1980
1408. KILYÉN ANDREA ALEXANDRA	”	06.07.2002
1409. IGNÁT SÁNDOR ZSOLT	”	08.01.2005
1410. KEREKES ALEXANDRU	361	27.06.1923
1411. MÁTHÉ ERZSÉBET	”	06.03.1967
1412. MÁTHÉ ORSOLYA	”	18.04.1997
1413. KEREKES ROZALIA	”	04.09.1954
1414. KEREKES ENIKŐ	”	15.11.1979
1415. KEREKES SÁNDOR	”	02.08.1983
1416. DOMBI MÁRIA	362	07.11.1925
1417. DOMBI ANDRÁS	”	28.02.1963
1418. DOMBI LORÁNT	”	06.06.1990
1419. TURCU MARIN ARON	363	03.04.1963
1420. TURCU ANA RODICA	”	15.01.1968
1421. TURCU SERGIU	”	24.04.1993
1422. TURCU SEBASTIAN	”	04.12.1995
1423. KISS SIGISMUND	365	01.09.1933
1424. KISS ILONA	”	06.02.1938
1425. KUTASI ELISABETA	366	08.08.1936
1426. KUTASI JÁNOS	”	15.02.1959
1427. KUTASI ERZSÉBET	”	23.01.1960
1428. KUTASI EMESE	”	07.05.1982
1429. SZABO VICTOR	367	23.11.1935

1430. SZABO ANNA	''	30.06.1967
1431. MĂRGINEAN VIRGIL	367 A	14.03.1951
1432. MĂRGINEAN MELINDA	''	06.08.1969
1433. TANÁSZI ELISABETA	368	25.05.1925
1434. TANÁSZI IOAN	''	13.12.1954
1435. VARGA ROZALIA	369	07.01.1931
1436. ACHIM FLOAREA	370	17.03.1921
1437. PASTOR PETRU	''	02.05.1944
1438. PASTOR AURELIA	''	17.09.1944
1439. PASTOR PETRU	''	01.05.1966
1440. PASTOR IOAN	''	14.02.1970
1441. PASTOR ERIKA	''	02.01.1975
1442. PASTOR IOAN	''	02.01.1975
1443. KISS ȘTEFAN	371	24.06.1934
1444. KISS ANA	''	06.10.1965
1445. ORMENIȘAN ANNA	''	10.07.1966
1446. ORMENIȘAN NOEMI	''	05.02.1988
1447. ORMENIȘAN CSABA	''	11.03.1989
1448. ORMENIȘAN MONICA	''	18.05.1962
1449. FERENCZ AUGUSTIN	373	11.01.1950
1450. FERENCZ OLGA	''	13.02.1956
1451. FERENCZ ÁGOSTON	''	23.03.1981
1452. FERENCZ LEHEL	''	11.06.1987
1453. SZÖVERFI ALBERT	374	27.10.1934
1454. OLÁH ȘTEFAN	375	11.12.1936
1455. OLÁH ERZSÉBET	''	15.12.1944
1456. OLÁH ISTVÁN JÁNOS	''	14.01.1982
1457. NACOVICI LÁSZLO	376	24.11.1966
1458. NACOVICI TÜNDE	''	23.10.1969
1459. NACOVICI LEVENTE CSABA	''	08.03.1990
1460. NACOVICI EMŐKE TÜNDE	''	03.06.1994
1461. PORTIK IOSIF	378	12.05.1947
1462. PORTIK BERTA	''	28.09.1948
1463. KIRÁLYHALMI GHEORGHE	379	03.10.1944
1464. KIRÁLYHALMI MÁRTA MARIA	''	04.10.1949
1465. PORTIK ILEANA	''	03.07.1928
1466. KÁLMÁN ÁRPÁD	380	02.01.1947
1467. KÁLMÁN MARGARETA	''	27.12.1949
1468. KÁLMÁN ÁRPÁD	''	13.13.1983
1469. TURCU LENUȚA	381	21.04.1957
1470. LEONESCU VIORICA	''	16.04.1946
1471. LEONESCU MIRCEA SILVIUS	''	10.12.1972
1472. ION GABRIELA RODICA	''	07.04.1976
1473. KISS EMILIA	382	15.06.1939
1474. KISS IBOLYA	''	28.04.1966
1475. KOVÁCS ATTILA CSABA	''	10.04.1990
1476. PUSKÁS BÁLINT	383	19.12.1932
1477. PUSKÁS PIROSKA	''	03.03.1941
1478. KOVÁCS ILEANA	384	22.04.1929
1479. KOVÁCS VENȚEL	''	24.09.1954
1480. KOVÁCS MATILD	''	28.02.1961

1481. KOVÁCS KÁLMÁN ZSOLT	''	05.06.1981
1482. CSISZÉR ELISABETA	385	16.01.1953
1483. CSISZÉR DÉNES LEVENTE	''	10.02.1974
1484. CSISZÉR ISTVÁN	''	15.05.1976
1485. CSISZÉR SZABOLCS	''	14.05.1978
1486. SIKLODI GYÖRGY	''	08.04.1973
1487. SIKLODI MONIKA	''	22.07.1973
1488. SIKLODI TIMEA	''	12.02.1995
1489. SIKLODI EMESE	''	19.08.1957
1490. SZENTGYÖRGYI VIORICA	386	10.06.1965
1491. COJOC DRĂGUȚU	''	10.11.1977
1492. SZENTGYÖRGYI MIHÁLY	''	31.07.1980
1493. SZENTGYÖRGYI SÁNDOR	''	11.05.1982
1494. SZENTGYÖRGYI ZOLTÁN	''	17.04.1984
1495. GÁLFI ALBERT	''	03.10.1957
1496. LUPU IOANA	''	13.03.1965
1497. SOFALVI LÁSZLO	''	05.08.1965
1498. SOFALVI ENIKŐ	''	23.04.1969
1499. SOFALVI LINDA	''	08.11.1987
1500. SOFALVI ATTILA	''	15.08.1991
1501. SOFALVI LÁSZLO	''	23.05.1997
1502. SZÖLÖSI POLIXENIA	387	10.04.1928
1503. SZÖLÖSI ZSIGMOND	''	02.08.1954
1504. SZÖLÖSI ARANKA	''	24.07.1962
1505. MAGYAROSI TÜNDE RENATA	''	10.01.1982
1506. MAGYAROSI SÁNDOR LEVENTE	''	21.11.1921
1507. MAGYAROSI ANTONIA NIKITA	''	15.07.2004
1508. TORDAI VICTOR	388	15.11.1926
1509. TORDAI TIBOR	''	06.03.1968
1510. TORDAI MARGIT	''	16.11.1971
1511. TORDAI ZSOLT LEVENTE	''	11.05.1991
1512. TORDAI TIBOR ARNOLD	''	13.12.1995
1513. ALBERT LUDOVIC	389	29.01.1947
1514. ALBERT AGNETA	''	01.01.1952
1515. ALBERT KATALIN	''	19.08.1978
1516. ALBERT ÁGNES JULIA	''	16.05.1986
1517. MAGYAROSI ADELHÁIDA	390	30.07.1929
1518. MAGYAROSI KATALIN	''	13.08.1959
1519. SZABO GYÖZŐ	''	12.10.1976
1520. MAGYAROSI ROZÁLIA	391	28.10.1925
1521. NAGY TÜNDE	''	07.05.1976
1522. NAGY BÉRNÁD	''	1997
1523. MAGYAROSI IOAN	392	12.01.1935
1524. MAGYAROSI IRINA	''	20.04.1947
1525. MAGYAROSI OLGA	''	16.02.1966
1526. MAGYAROSI LAJOS	''	21.05.1967
1527. MAGYAROSI ERZSÉBET	''	02.06.1973
1528. MAGYAROSI SÁNDOR SZILÁRD	''	20.02.1993
1529. OPRİȘ ALEXANDRU MIRCEA	''	19.08.1969
1530. OPRİȘ MARTA	''	03.07.1970
1531. OPRİȘ ALEXANDRU DANIEL	''	02.03.1995

1532. OPRİŞ EMILIA JOHANNA	”	06.07.1996
1533. BIRO ILEANA	393	18.06.1921
1534. SZENTGYÖRGYI MARIA	394	12.05.1925
1535. MILĂŞAN DUMITRU	395	14.07.1958
1536. MILĂŞAN ELENA	”	30.09.1962
1537. MILĂŞAN COSMIN	”	28.04.1982
1538. MATEI CLAUDIU VIOREL	396	14.10.1975
1539. MATEI ZAMFIRA	”	10.02.1979
1540. MATEI LARISA ALEXANDRA	”	18.02.1999
1541. SIMON ILONA	397	20.04.1940
1542. MEDVES ÁRPÁD	”	25.01.1937
1543. CSEH BÉLA	398	24.06.1940
1544. ROMAN DOBRA	”	27.05.1945
1545. CIBI ELISABETA	399	07.10.1932
1546. CIBI JÁNOS	”	05.10.1957
1547. CIBI ROZALIA	”	16.04.1961
1548. CIBI NOEMI	”	12.08.1987
1549. BAKI DEZSŐ	400	07.05.1944
1550. BAKI ROZÁLIA	”	20.06.1950
1551. BAKI DEZSŐ ZOLTÁN	”	10.12.1973
1552. BAKI TIMEA	”	08.07.1979
1553. BAKO NIKOLETT	”	31.07.2004
1554. GEREBENES TÉREZ	401	10.10.1934
1555. GEREBENES ERZSÉBET	”	17.06.1971
1556. MIKLOŞ JÁNOS	”	06.03.1989
1557. MIKLOŞ HAJNAL	”	20.09.1996
1558. MIKLOŞ ELISABETA VETA	”	29.08.1995
1559. GABOR CSABA	”	22.07.1971
1560. GABOR KATALIN	”	22.08.1977
1561. GABOR CSABA ISTVÁN	”	17.07.1998
1562. GABOR LILIANA	”	03.09.2000
1563. MIKLOŞ ISTVÁN CSABA	”	14.12.2000
1564. SOCOL CORNEL	402	04.01.1952
1565. SOCOL MARIA DOINIŢA	”	19.03.1954
1566. SOCOL RADU CORNEL	”	18.11.1980
1567. GABOR ANA	403	09.07.1933
1568. RAFI ROBERT	”	31.05.1976
1569. MIKLOŞ LUDOVIC	”	29.04.1934
1570. RAFI ISTVÁN	”	21.01.1974
1571. LAKATOS IANCU	”	13.09.1984
1572. ROSTAŞ ERZSÉBET	”	02.05.1974
1573. RAFI TIBERIU	”	11.12.1968
1574. LUKÁCSI FERENC	404	13.09.1944
1575. LUKÁCSI MARGARETA	”	13.09.1945
1576. LUKÁCSI ATTILA LEVENTE	”	05.02.1993
1577. SZÜCS LÁSZLO	”	16.06.1996
1578. SZÜCS IBOLYA	”	02.04.1972
1579. BIRTALAN BLAZIU	”	18.09.1950
1580. FĂGĂRAŞ PETRU	405	28.05.1949
1581. FĂGĂRAŞ SILVIA	”	15.12.1953
1582. TORDAI LUDOVIC	406	07.02.1950

1583. TORDAI AURELIA	''	01.03.1954
1584. TORDAI SZABOLCS LAJOS	''	31.12.1974
1585. TORDAI SZILÁRD	''	12.07.1977
1586. TORDAI ISTVÁN	''	10.11.1944
1587. TORDAI MELINDA	''	26.10.1977
1588. ŞERPU ELISABETA	407	29.09.1929
1589. ŞERPU FLORIANA	''	30.08.1989
1590. TANKO ROZALIA	''	04.04.1936
1591. SZÖCS GABOR	408	05.10.1973
1592. CSEH BÉLA	409	01.11.1967
1593. CSEH ANNA	''	30.01.1980
1594. CSEH IZABELLA RAMONA	''	17.01.1999
1595. BOIERIU IOAN	410	15.05.1932
1596. BOIERIU ILEANA	''	06.09.1932
1597. CIRA IOANA	411	12.07.1938
1598. TUDORICA ADRIAN	412	01.02.1967
1599. TUDORICA GEORGETA ADRIANA	''	31.12.1969
1600. TUDORICA MARIA	''	14.06.2000
1601. LUKÁCS IOAN	413	25.06.1946
1602. LUKÁCS ESZTERA	''	08.01.1949
1603. LUKÁCS LEVENTE	''	23.07.1980
1604. LAZÁR ELISABETA	414	13.12.1949
1605. MIKLOSI ISTVÁN	''	04.03.1971
1606. LAZÁR IOAN	''	08.08.1975
1607. LAZÁR DANIELA	''	20.12.1976
1608. LAZAR JOHN KLAUSS	''	29.09.1998
1609. KARÁCSONYI ANNA	415	25.02.1968
1610. HORGOS VASILE	416	19.07.1933
1611. HORGOS PIROSKA	''	11.01.1941
1612. SÜTÖ MARIA MAGDALENA	''	19.12.1979
1613. SÜTÖ LEVENTE ZSOLT	''	16.03.1974
1614. HORGOS ILEANA	''	24.02.1963
1615. BURCIOIU ALEXANDRA	''	11.06.1996
1616. POTCOAVĂ GHEORGHE CRISTIAN	417	30.08.1967
1617. POTCOAVĂ CRISTINA	''	22.11.1972
1618. DUMITRU IOAN	418	01.06.1942
1619. DUMITRU MAGDOLNA	''	30.03.1952
1620. DUMITRU IOAN	''	19.03.1972
1621. DUMITRU VALENTIN EMIL	''	07.08.1973
1622. DUMITRU MARIUS PUIU	''	22.03.1979
1623. DUMITRU DANA	''	31.05.1972
1624. KACSO MARGIT	419	07.03.1941
1625. TOTH IOSIF	421	07.09.1946
1626. TOTH KATALIN	''	10.10.1946
1627. BENCHEA GABRIELA	''	06.03.1970
1628. TOTH ZOLTÁN	''	04.02.1973
1629. TOTH LAVINIA	''	01.07.1973
1630. FABIAN LENARD	''	2000
1631. NAGY IRINA	422	14.07.1954
1632. NAGY VILMOS ANDRÁS	''	02.05.1973
1633. NAGY ESSZTER	''	20.11.1973

1634. NAGY HUNOR	''	05.05.1975
1635. NAGY IMOLA	''	16.07.1984
1636. NAGY SZILÁRD	''	08.01.2003
1637. NAGY LEHEL	''	13.02.1976
1638. NAGY GYÖNGYI	''	24.10.1979
1639. NAGY ORSOLYA	''	27.03.2002
1640. ZSIGMOND LÁSZLO	423	02.05.1957
1641. ZSIGMOND ROZALIA	''	1952
1642. BUZATU ELVIRA	424	21.02.1936
1643. VOICU MIHAIL	''	25.02.1940
1644. BUZATU MIRCEA	''	09.09.1968
1645. BUZATU JUDIT	''	04.11.1969
1646. BUZATU CRISTIAN	''	09.05.1994
1647. OPRİŞ ALEXANDRU	424	25.04.1944
1648. OPRİŞ AURORA	''	20.08.1948
1649. OPRİŞ ADRIAN IOSIF	''	19.03.1971
1650. OPRİŞ MELINDA	''	26.03.1972
1651. OPRİŞ LEVENTE	''	27.03.1990
1652. OPRİŞ KINGA ANDREA	''	23.07.1997
1653. ULEŞAN LUCIAN DOREL	''	01.03.1979
1654. ULEŞAN CARMEN AURORA	''	23.02.1980
1655. ULEŞAN LUCIAN FLORIN	''	07.08.1998
1656. ULEŞAN CRISTINA MARIA	''	16.08.2002
1657. BUNGÁRDEAN MARIA	426	16.02.1955
1658. BUNGÁRDEAN IULIU MARIAN	''	02.11.1987
1659. CSISZÉR IOAN	427	08.04.1954
1660. CSISZÉR EVA	''	25.12.1958
1661. CSISZÉR JÁNOS CSABA	''	21.12.1980
1662. CSISZÉR ISTVÁN	''	06.09.1983
1663. PÁLOSI MARTIN	429	04.04.1929
1664. PÁLOSI IRMA	''	16.12.1928
1665. PÁLOSI IBOLYA	''	22.09.1959
1666. PÁLOSI ORSOLYA LINDA	''	24.08.1994
1667. OROS MARGARETA	429	08.02.1955
1668. ILIEŞ MIHAIL	''	27.04.1955
1669. ILIEŞ MIHAI	''	28.02.1982
1670. SIMON IMRE	430	17.09.1963
1671. SIMON KINGA	''	04.12.1970
1672. SIMON CSENGE	''	25.04.1993
1673. SIMON IMRE	''	01.01.1998
1674. SIMON JÁNKA	''	18.06.1999
1675. IGNAT ALEXANDRU	431	03.12.1936
1676. IGNAT ANA	''	20.06.1938
1677. IGNAT ANDREI	''	26.05.1975
1678. IGNAT IOLANDA	''	26.05.1980
1679. IGNAT ANDREI CRISTIAN	''	15.01.2003
1680. SEPSI FRANCISC	432	01.09.1930
1681. SEPSI CÁTÁLINA	''	22.09.1938
1682. SEPSI FERENC	''	28.03.1968
1683. SEPSI ENIKŐ	''	05.01.1968
1684. SEPSI ISTVAN FERENC	''	15.04.1992

1685. SEPSI ERIKA	''	12.10.1994
1686. SZAKÁCS EUGEN	433	12.04.1951
1687. SZAKÁCS IDA	''	19.02.1953
1688. KARÁCSONYI ALEXANDRU	434	01.10.1937
1689. KARÁCSONYI MARGARETA	''	15.03.1938
1690. KARÁCSONYI MIKLOS	''	02.04.1971
1691. KARÁCSONYI LÁSZLO	''	06.03.1982
1692. KARÁCSONYI EMIL	''	07.07.1969
1693. KARÁCSONYI NADIA SIMONA	''	26.04.1973
1694. KARÁCSONYI RALUCA	''	19.04.1999
1695. DOMBI IOSIF	435	04.04.1927
1696. DOMBI IOSIF	''	24.04.1954
1697. DOMBI ANDRÁS	''	15.03.1981
1698. NAGY ERNŐ	436	01.07.1969
1699. NAGY TÜNDE MÁRIA	''	26.01.1973
1700. NAGY NOEMI	''	30.05.1998
1701. MARICA PIROSKA	437	13.08.1943
1702. MARICA IOAN	''	10.07.1967
1703. MARICA MARIUS	''	25.07.1976
1704. MARICA CONSTANTIN	''	25.07.1976
1705. MARICA DORU	''	03.01.1971
1706. MARICA EDITH	''	05.08.1970
1707. MARICA DORU ALIN	''	28.09.1994
1708. MARICA CRISTIAN	''	15.11.2000
1709. MARICA NICOLAE	''	29.10.1964
1710. MARICA ANNA	''	25.09.1974
1711. MARICA NICOLAE	''	03.01.1993
1712. MAGYARI ROZALIA	438	06.09.1920
1713. BORBÉLY FRANCISC	439	27.12.1925
1714. CIULA ALEXANDRU	440	19.09.1929
1715. VALE LAURA DOINIȚA	''	03.08.1976
1716. VALE IOSIF CORVIN	''	13.11.1972
1717. VALE DOINA LOREDANA	''	12.07.2000
1718. FLOREA SAMSON	441	11.08.1948
1719. FLOREA ANA	''	26.06.1952
1720. FLOREA DANIEL	''	13.09.1978
1721. FLOREA LUCIAN	''	15.08.1980
1722. COZMA NICOLAE	442	06.12.1933
1723. COZMA MARIA	''	19.02.1937
1724. JÁNOSI CLARA	443	05.07.1927
1725. JÁNOSI VICENȚIU	''	20.10.1950
1726. JÁNOSI IULIANA CATALINA	''	22.01.1955
1727. ILIEȘ ANA MARIA	444	21.07.1980
1728. MAGYAROSI ECATERINA	445	02.01.1936
1729. MAGYAROSI ZOLTÁN	''	26.08.1959
1730. MAGYAROSI EDITH	''	29.04.1962
1731. MAGYAROSI HAJNAL TÜNDE	''	07.08.1985
1732. MAGYAROSI HELGA HENRIETTE	''	11.09.2002
1733. FARKAS ȘTEFAN	446	29.04.1934
1734. FARKAS EMILIA	''	15.12.1939
1735. BENKE LUDOVIC	447	29.05.1935

1736. BENKE FLOAREA	''	17.08.1936
1737. BENKE LAJOS	''	27.12.1967
1738. BENKE ESZTER	''	02.11.1972
1739. BENKE TIMEA	''	23.09.1992
1740. BENKE ESZTER ANDREA	''	04.06.1993
1741. DEMETER ANA	448	27.03.0930
1742. DAROCZI GYÖZÖ FERENC	''	10.03.1971
1743. DAROCZI MARIA CRISTINA	''	13.06.1974
1744. DAROCZI LOREDANA CRISTINA	''	23.02.2001
1745. TIMÁR BORBÁLA	449	03.02.1915
1746. BALLA ÉVA	450	16.11.1938
1747. BALLA LÁSZLO	''	08.03.1966
1748. BALLA ANDRÁS	''	02.03.1977
1749. JAKO ETELKA	451	12.10.1933
1750. JAKO FERENC	''	25.11.1957
1751. TÖRÖK CAROL	452	11.05.1928
1752. TÖRÖK KÁROLY	''	13.02.1972
1753. TÖRÖK EVA HAJNAL	''	02.08.1976
1754. TÖRÖK NORBERT KÁROLY	''	17.12.1993
1755. CIOBAN IOAN	453	18.07.1957
1756. CIOBAN MARIA	''	10.02.1959
1757. CIOBAN MARIUS VIOREL	''	14.06.1986
1758. CIOBAN IOANA ROXANA	''	02.06.1989
1759. TOMA GHEORGHINA	454	04.05.1933
1760. OPREA VIOREL	455	17.09.1949
1761. OPREA RAVECA	''	17.01.1954
1762. OPREA VIOREL OVIDIU	''	14.12.1975
1763. OPREA PAUL	''	17.06.1977
1764. MARGINEAN MARIA MAGDALENA	''	05.01.1980
1765. OPREA DOREL	''	03.10.1988
1766. MĂRGINEAN IACOB	''	22.06.1974
1767. MĂRGINEAN DALIANA IOANA	''	07.01.2005
1768. MARE IOAN	456	14.03.1942
1769. MARE LINA	''	04.10.1946
1770. MARE PETRU MARIAN	''	06.09.1980
1771. MARE IOAN	''	08.02.1969
1772. MARE RODICA	''	07.08.1970
1773. MARE VLAD IOAN	''	1991
1774. MARE ANTONIA MARIA	''	08.11.2004
1775. ILIEȘ GHEORGHE	457	05.10.1948
1776. ILIEȘ ILEANA	''	14.11.1952
1777. ILIEȘ GEORGE	''	05.05.1975
1778. ILIEȘ EMILIA	''	26.07.1986
1779. FOGARASI MIHÁLY	458	17.06.1956
1780. FOGARASI IBOLYA	''	14.07.0964
1781. FOGARASI RÉKA IBOLYA	''	16.11.1984
1782. FOGARASI HUNOR	''	15.01.1989
1783. FOGARASI MIHÁILĂ	''	19.01.1925
1784. FOGARASI MARGARETA	''	28.06.1932
1785. GEREBENEȘ GABOR	459	22.03.1972
1786. GEREBENEȘ GEORGETA	''	26.12.1974

1787. GEREBENEŞ CRISTIAN ANDREI	”	01.10.1995
1788. GEREBENEŞ CRISTINA ANDREA	”	13.12.2002
1789. CIBI IOAN	460	09.07.1930
1790. CIBI AMALIA	”	11.06.1933
1791. CIBI DOINA	”	08.08.1955
1792. CIBI IOAN	”	21.02.1963
1793. CIBI ADRIANA MARIA	”	12.12.1974
1794. CIBI IONUŢ DRAGOŞ	”	27.08.1995
1795. CIBI SERGIU	”	31.07.1998
1796. CSÁKI JÁNOS	461	03.01.1932
1797. SŰTÖ FRANCISC	462	22.08.1922
1798. SŰTÖ ANA	”	11.03.1930
1799. SŰTÖ MARIETA	”	04.12.1956
1800. SŰTÖ ZOLTÁN KÁROLY	”	16.01.1978
1801. SŰTÖ JOZSEF MIKLOS	”	21.01.1980
1802. DAVID SILVIA	463	05.12.1938
1803. DAVID VIOREL	”	24.08.1961
1804. DAVID CORNEL	”	14.04.1967
1805. DAVID MARIA ILEANA	”	11.08.1970
1806. DAVID OLIVIU CORNEL	”	01.06.1994
1807. DAVID ANA LAURA	”	03.01.2002
1808. ILYÉS IOAN	464	07.01.1966
1809. ILYÉS MAGDOLNA	”	18.06.1972
1810. ILYÉS IOAN MARIUS	”	10.12.1990
1811. ZÖLDI ŞTEFAN	465	30.06.1946
1812. ZÖLDI MARIA	”	15.05.1950
1813. ZÖLDI LEVENTE	”	10.12.1977
1814. REZMŰVEŞ PETRU	466	04.09.1967
1815. REZMŰVEŞ LILIANA	”	27.12.1973
1816. REZMŰVEŞ GABRIELA	”	30.02.1994
1817. REZMŰVEŞ PETRU	”	21.04.1959
1818. HANZI JÁNOS	467	19.12.1943
1819. HANZI AURELIA	”	23.02.1950
1820. HANZI ENIKŐ	”	15.05.1990
1821. KOVÁCS SÁNDOR	467	26.08.1968
1822. KOVÁCS MÁRIA MELINDA	”	20.03.1974
1823. KOVÁCS SÁNDOR LEVENTE	”	21.02.1994
1824. VITA ZOLTÁN	468	20.02.1956
1825. VITA SÁRIKA	”	16.02.1957
1826. VITA ROBERT	”	27.05.1979
1827. VITA TIMEA SÁROLTA	”	06.05.1983
1828. ŢUŢURUGA NICOLAE	469	13.02.1974
1829. TORDAI TIBOR	470	30.03.1969
1830. TORDAI EVA	”	30.03.1975
1831. TORDAI ÁRNOLD TIBOR	”	24.11.1994
1832. MÁTYUS ALBERT	471	02.01.1944
1833. MÁTYUS EMMA	”	09.06.1947
1834. MÁTYUS SÁNDOR	”	11.08.1970
1835. KERESZTESI DOMOKOS	472	23.08.1959
1836. KERESZTESI ILDIKO	”	25.01.1959
1837. KERESZTESI DOMOKOS LÁSZLO	”	19.09.1983

1838. LUKÁCS ILDIKO MÁRIA	473	19.05.1974
1839. ROȘCA IOAN	474	26.02.1938
1840. ROȘCA ARANKA	"	23.02.1943
1841. OLTEAN ALEXANDRU	475	13.04.1955
1842. OLTEAN ANA MARIA	"	27.01.1987
1843. OLTEAN MARIAN IONEL	"	12.11.1990
1844. DIACONESCU DORA ROXANA	"	08.07.1979
1845. STRUNGAR ANUȚA	476	25.07.1957
1846. STRUNGAR ANUȚA DOINIȚA	"	01.06.1977
1847. DUCA DUMITRU	"	25.02.1972
1848. DUCA CLAUDIA	"	28.08.1974
1849. DUCA DAMIAN	"	22.06.2001
1850. MESZAROS VIOREL	477	13.07.1933
1851. MESZAROS MARGARETA	"	10.03.1939
1852. GIDOFALVI ÁNDRAS	478	25.05.1954
1853. GIDOFALVI ILEANA	"	21.06.1954
1854. GIDOFALVI MELINDA	"	18.03.1978
1855. SIMON ELISABETA	479	01.03.1935
1856. PUPP IOSIF	480	09.03.1921
1857. PUPP ELISABETA	"	14.12.1921
1858. GOREA ANA	481	25.02.1931
1859. SOMEȘAN ROMUL	482	02.09.1928
1860. TRUȚA ONORIU	483	20.05.1953
1861. TRUȚA ELENA	"	11.01.1953
1862. TRUȚA ONORIU CRISTIAN	"	02.10.1978
1863. TRUȚA LUCIA ELENA	"	09.03.1980
1864. PASTOR IOAN	484	25.11.1948
1865. SZÉKELY ALBERT	485	22.05.1920
1866. SZÉKELY ANA	"	24.05.1934
1867. SZÉKELY MIHÁLY	"	29.09.1967
1868. SZÉKELY ERZSÉBET	"	10.04.1969
1869. SZÉKELY MIHÁLY	"	10.07.1992
1870. SZÉKELY PÉTER	"	25.10.1996
1871. TINKA IULIU	486	30.06.1930
1872. TINKA ESTERA	"	14.03.1933
1873. PANTI ALEXANDRU	487	14.02.1960
1874. PANTI ERZSÉBET	"	19.03.1961
1875. PANTI ALEXANDRU	"	08.10.1985
1876. PANTI SZIBIL DALMA	"	06.10.1992
1877. KERÉKES IRINA	488	24.05.1938
1878. MIHALY PARASCHIVA	489	29.03.1953
1879. DAN ANDREA PIROSKA	"	12.01.1973
1880. DAN CRISTIAN MIHAI	"	16.04.1976
1881. DAN KRISZTIAN ANDREI	"	26.12.1953
1882. GYÖRGY ELLA	490	14.02.1950
1883. POP MIRCEA MARIAN	"	09.04.1977
1884. SZAKÁCS YVONNE	"	24.11.1978
1885. UJFALVI ALEXANDRU	491	03.05.1926
1886. UJFALVI IDA ELENA	"	15.10.1929
1887. HORVÁTH SÁNDOR	"	09.08.1954
1888. HORVÁTH ILONA	"	02.01.1956

1889. HORVÁTH SZIDONIA NOEMI	”	02.09.1979
1890. VAIDA PETRU	492	21.06.1952
1891. VAIDA ELISABETA	”	05.04.1957
1892. MORARIU VIORICA	”	20.03.1933
1893. IGNAT DORINA	493	03.11.1935
1894. LORINCZ ROZALIA	494	31.08.1977
1895. DICU SERGIU	495	17.04.1970
1896. DICU MARIANA	”	02.05.1973
1897. DICU RADU IULIAN	”	16.11.1995
1898. CSIZMADIA JÁNOS LÖRINC 496		24.09.1956
1899. CSIZMADIA EMILIA	”	27.05.1956
1900. CSIZMADIA CLAUDIA	”	27.05.1961
1901. CSIZMADIA MARIUS SANDOR	”	13.03.1982
1902. KEREKES CÁTÁLINA	498	16.02.1933
1903. KEREKES ȘTEFAN	”	15.07.1954
1904. KEREKES VIORICA	”	09.02.1953
1905. KEREKES NOEMI KINGA	”	21.03.1983
1906. PÁL IGNAȚIE	499	19.07.1940
1907. PÁL MARGARETA	”	24.11.1950
1908. DOBOS ALEXANDRU	500	11.11.1942
1909. DOBOS IDA	”	28.01.1947
1910. DOBOS IDA	”	26.12.1977
1911. PUSKÁS AUGUSTIN	501	12.04.1931
1912. PUSKÁS ANA	”	31.05.1934
1913. FURÉSZES ELIZA	502	19.06.1939
1914. GABOR TIBERIU	”	17.10.1963
1915. MOLDOVAN TEREZIA	”	07.05.1963
1916. GABOR TIBERIU	”	28.04.1982
1917. GABOR ISTVÁN	”	30.04.1985
1918. GABOR LAJOS VINETOU	”	01.01.1995
1919. MOLDOVAN RITA	”	03.06.1987
1920. GABOR GIONI	”	07.09.1998
1921. GABOR JÁNOS	”	13.01.1976
1922. SAMU KATALIN	”	20.09.1978
1923. GABOR JÁNOS	”	1997
1924. GABOR ERZSÉBET	”	15.03.1987
1925. GABOR TODOR	”	10.07.1968
1926. ROSTAS LENKE	”	12.10.1975
1927. GABOR CRISTIAN	”	28.05.1995
1928. GABOR LENKE	”	12.06.1998
1929. GABOR TEODOR	”	04.12.1999
1930. CIOBAN VICTORIA	503	23.06.1933
1931. CZEGŐ SZILVESZTER	”	09.01.1974
1932. CZEGŐ VICTORIA	”	17.07.1972
1933. HEȘFELEAN NICOLAE	504	04.12.1940
1934. HEȘFELEAN MARGIT	”	12.04.1945
1935. VALE MARGARETA	”	27.03.1967
1936. MAN ADRIAN NICOLAE	”	26.05.1995
1937. KOLUMBÁN ILEANA	505	20.12.1929
1938. KOLUMBÁN ANTON	”	25.10.1954
1939. KOLUMBÁN ALEXANDRU	”	25.07.1956

1940. KOLUMBÁN ESZTER	''	24.05.1958
1941. KOLUMBÁN SÁNDOR LEVENTE	''	01.02.1981
1942. KOLUMBÁN HELGA IBOLYA	''	01.01.1983
1943. MOLDOVAN AUREL	505 A	10.05.1970
1944. MOLDOVAN ILDIKO	''	21.02.1972
1945. MOLDOVAN TAMÁS	''	08.04.1995
1946. MOLDOVAN BEATA	''	16.10.2000
1947. MEZEI BLASIU	506	15.01.1940
1948. MEZEI ELISABETA	''	21.11.1943
1949. KURUCZ ISTVÁN	507	02.10.1957
1950. KURUCZ IOLÁN	''	12.01.1959
1951. KURUCZ ISTVÁN BARNÁ	''	17.03.1979
1952. KURUCZ ETELKA	''	22.12.1988
1953. KURUCZ ILDIKO	''	23.07.1981
1954. KURUCZ BARNÁ BOTOND	''	16.11.2003
1955. DEAC MARIA	508	01.07.1952
1956. DULÁU PETRU FLORIN	''	23.12.1973
1957. BEREI KLÁRA	508 A	02.05.1978
1958. BAKI FRANCISC	509	08.12.1938
1959. BAKI ERZSÉBET	''	01.03.1944
1960. BAKI FERENC	''	01.06.1969
1961. BAKI GYÖNGYI	''	11.04.1971
1962. BAKI SZILÁRD	''	08.01.1996
1963. CHELZA IOAN	510	28.07.1935
1964. CHELZA ANICA	''	08.06.1941
1965. MAGYAROSI IRÉN	511	28.02.1945
1966. MAGYAROSI LÁSZLO	''	02.08.1975
1967. BERINDEAN IOAN	512	05.05.1930
1968. BERINDEAN ECATERINA	''	15.03.1935
1969. NEGRI TUDOR	''	26.08.1969
1970. NEGRI MARIANA	''	04.04.1967
1971. NEGRI TEODORA	''	09.10.1992
1972. NEGRI MARIN ADRIAN	''	06.05.1994
1973. GABOR GAVRILĂ	513	23.03.1939
1974. GABOR ZSUZSÁNNA	''	12.07.1942
1975. GABOR GABI	''	21.03.1977
1976. GABOR EVA	''	24.10.1974
1977. GABOR GYÖNGYI	''	20.03.1995
1978. GABOR MÁTYÁS	''	09.04.1997
1979. GABOR EVA RITA	''	27.09.2004
1980. MUNTEAN CORNELIA DANA	513 A	19.09.1954
1981. MUNTEAN RAVECA	''	28.11.1927
1982. ORBAN ȘTEFAN	513 C	07.10.1946
1983. NACOVICI ECATERINA	514	18.07.1940
1984. NACOVICI JOZSEF	''	15.12.1964
1985. NACOVICI ERNŐ	''	27.10.1973
1986. NACOVICI SÁNDOR	''	22.03.1968
1987. NACOVICI MAGDA	''	03.10.1969
1988. NACOVICI ARMELA BRIGITA	''	25.05.1991
1989. NACOVICI NORBERT SÁNDOR	''	20.07.1992
1990. NACOVICI ARISZTID	''	29.12.1999

1991. NACOVICI ATILA	”	18.10.1971
1992. NACOVICI EVA	”	22.06.1974
1993. NACOVICI ARNOLD ATILA	”	17.02.1996
1994. NACOVICI EVELIN KRISZTINA	”	26.12.2002
1995. IGNAT IOAN	515	06.08.1935
1996. IGNAT ILEANA	”	”
1997. IGNAT ALEXANDRU	”	21.10.1960
1998. GABOR JENŐ	”	12.08.1964
1999. GABOR RODICA	”	01.12.1972
2000. GABOR NORBERT CRISTIAN	”	21.10.1990
2001. BALINT MIHÁILA	516	22.10.1933
2002. BALINT MARGARETA	”	15.04.1932
2003. BALINT MIHÁLY	”	25.06.1961
2004. BALINT ELISABETA	”	13.02.1972
2005. BALINT ATILA	”	27.08.1990
2006. BALINT CSILLA	”	21.02.1992
2007. LASLO EMIL	517	25.10.1929
2008. LASLO EMIL	517	09.05.1958
2009. GOGOZAN IOIL	518	”
2010. TORDAI GLIGORE	519	27.04.1923
2011. TORDAI ELISABETA	”	06.04.1927
2012. BÁLINT CSABA	”	12.04.1966
2013. BÁLINT TÜNDE	”	09.02.1974
2014. BÁLINT EMŐKE	”	03.09.1994
2015. BÁLINT NORA MELANIA	”	18.10.2000
2016. GOGOZAN VASILE	520	09.03.1937
2017. GOGOZAN MAGDALENA	”	02.01.1946
2018. TOTH LÁSZLO	521	03.05.1964
2019. TOTH ILDIKO	”	18.07.1966
2020. TOTH LÁSZLO	”	05.03.1986
2021. TOTH EONIKA	”	24.01.1991
2022. KARDOS SÁNDOR	522	08.07.1954
2023. INCZE NICOLAE	523	13.03.1954
2024. INCZE ILONA	”	23.02.1956
2025. INCZE MELINDA	”	09.10.1980
2026. INCZE MARTA	”	17.06.1984
2027. LAKATOS ROZALIA	524	13.08.1930
2028. SUCIU IOAN	525	1953
2029. SUCIU ENIKŐ	”	01.04.1956
2030. SUCIU GLIGORE	”	29.01.1924
2031. SUCIU MARIA	”	05.12.1931
2032. PORTIK CAROL	526	10.10.1934
2033. PORTIK MARGARETA	”	22.01.1941
2034. PORTIK PIROSKA	”	08.05.1977
2035. DOMAHIDI ZOLTÁN	527	12.11.1944
2036. DOMAHIDI MARIA	”	25.11.1974
2037. DOMAHIDI ÁRPÁD	”	”
2038. DOMAHIDI DAINA CHANTELE	”	1975
2039. DOMAHIDI IZABELLA	”	26.10.2004
2040. TOTH ANNA	528	03.05.1946
2041. TOTH JOZSEF	”	15.02.1976

2042. TOTH EMOKE EVA	”	24.07.1981
2043. NEMES ANA	530	08.04.1921
2044. SZABO GHEORGHE	”	28.08.1941
2045. SZABO ILONA	”	04.10.1940
2046. SZABO GYÖRGY	”	15.04.1973
2047. SZABO SZIDONIA	”	28.07.1993
2048. SZILVESZTER KISS IULIANA	531	10.04.1945
2049. MUNTEAN MIRCEA NICOLAE	532	24.08.1973
2050. BERECZKI ALEXANDRU	533	23.04.1952
2051. BERECZKI IULIANA	”	12.06.1954
2052. BERECZKI GYÖNGYVÉR TÜNDE	”	26.03.1979
2053. BERECZKI NOEMI KATALIN	”	24.03.1980
2054. MUICĂ MARIA	534	25.09.1928
2055. MUICĂ NICOLAE	”	11.12.1954
2056. KLOCZA ATTILA TIBERIU	535	15.04.1953
2057. KLOCZA ANNA MARIA	”	07.08.1955
2058. KLOCZA VERA	”	15.05.1975
2059. KLOCZA ATTILA ZSOLT	”	07.07.1976
2060. BONI ROZALIA	536	26.05.1930
2061. TOGĂNEL LAURENȚIU	537	05.12.1969
2062. TOGĂNEL FLORENTINA DANIELA	”	01.08.1970
2063. TOGĂNEL LAURA DANIELA	”	10.10.1992
2064. CIOCA IOAN	538	18.08.1940
2065. CIOCA ANA	”	03.09.1947
2066. CIOCA SAMIR IOAN	”	01.09.1972
2067. CIOCA DORA	”	06.03.1971
2068. CIOCA SAMIR DORIN	”	05.11.1999
2069. CIOCA SORIN CLAUDIU	”	04.07.2000
2070. NAGY EUGEN	539	03.08.1927
2071. NAGY ROZALIA	”	28.01.1933
2072. NAGY JENŐ LEVENTE	”	03.01.1957
2073. NAGY MARIA MAGDOLNA	”	26.04.1962
2074. NAGY LEVENTE LEHEL	”	01.09.1984
2075. NAGY ROBERT	”	19.03.1987
2076. GHIRBE MIHĂILĂ	540	30.05.1959
2077. GHIRBE KATALIN	”	31.01.1962
2078. GHIRBE MIHAI OVIDIU	”	24.12.1987
2079. CHÛRTÖS ILEANA	541	11.03.1938
2080. CHÛRTÖS AUREL	”	27.02.1967
2081. CHÛRTÖS ILDIKO	”	12.05.1981
2082. CHÛRTÖS RENATE BEATRICE	”	16.05.2001
2083. TOTH LENUȚA	542 A	04.02.1955
2084. MUREȘAN IOAN	542 B	29.07.1956
2085. MUREȘAN RODICA	”	19.06.1957
2086. MUREȘAN IOAN FLORIN	”	26.08.1983
2087. BURCSA ISTVÁN	543	20.07.1966
2088. BURCSA TERÉZ	”	26.05.1969
2089. BURCSA ISTVÁN	”	17.02.1990
2090. BURCSA DEMETER	”	24.09.1991
2091. BELDIRU ȘTEFAN	543 A	05.02.1969
2092. BELDIRU ELENA GETA	”	28.01.1971

2093. BELDIRU CONSTANTIN	”	10.01.2002
2094. SZÉKELY ÁRPÁD	544	25.05.1942
2095. SZÉKELY KATALIN	”	02.02.1949
2096. SZÉKELY DÉNES	”	19.09.1977
2097. SZÉKELY POLIXENIA	”	04.05.1928
2098. SZÉKELY LUDOVIC	545	18.03.1954
2099. SZÉKELY ROZALIA	”	16.09.1964
2100. SZÉKELY ROZALIA	”	04.10.1981
2101. SZÉKELY JENŐ LAJOS	”	10.05.1985
2102. SZÉKELY POLIXENIA	”	10.05.1986
2103. BALÁZS SIGISMUND	546	26.08.1934
2104. BALÁZS KLÁRA	”	30.05.1940
2105. BALÁZS RUBEN	”	30.05.1980
2106. BALÁZS HAJNAL RÉKA	”	07.12.1980
2107. BALÁZS KRISZTINA	”	21.12.2002
2108. BALÁZS KLÁRA	”	27.11.1961
2109. RADULY GHEORGHE	546 A	23.04.1968
2110. RADULY MATILDA EVA	”	05.05.1972
2111. RADULY MELANIA ROXANA	”	11.05.1992
2112. RADULY GEORGIANA DENISA	”	18.03.1997
2113. VAS ATTILA	547	19.05.1955
2114. VAS GIZELA	”	04.02.1956
2115. VAS SZILÁRD	”	03.06.1985
2116. VAS IMOLA	”	03.01.1982
2117. SZIGETI DALIA	547 A	02.04.1946
2118. GLIGOR ZSOLT PÁL	”	16.11.1984
2119. SZÖVERFI ILEANA	548	01.03.1939
2120. SZÖVERFI ILDIKO	”	01.08.1961
2121. PRECUP DIANA	”	09.09.1993
2122. MARE ALEXANDRU	548 A	13.07.1962
2123. MARE MARIA	”	12.12.1965
2124. MARE ALEXANDRA MARIA	”	03.08.1989
2125. BODAN EMILIAN	548 B	20.09.1970
2126. BODAN ILONA	”	17.01.1973
2127. BODAN EMIL	”	31.01.1996
2128. BODAN ANDREA	”	28.09.2000
2129. BALÁZS ZSIGMOND	548 C	20.08.1967
2130. BALÁZS GABRIELA	”	20.08.1967
2131. BALÁZS ZSIGMOND	”	27.11.1992
2132. BALÁZS ANDREA	”	26.08.1999
2133. SZTÁN ANTON	548 D	03.07.1966
2134. GEREBENES LUIZA	549	09.06.1936
2135. MITRA GEREBENEŞ RUPERT	”	27.05.1953
2136. MITRA GEREBENEŞ CLARA	”	07.10.1953
2137. MITRA GEREBENEŞ ŞTEFAN	”	09.10.1976
2138. MITRA GEREBENEŞ ŞTEFAN	”	08.02.1994
2139. BURCEA BRAIA	”	11.02.1975
2140. MITRA GEREBENES GABRIEL	”	15.10.1995
2141. DUMITRU EMELIE	550	27.10.1920
2142. DUMITRU AUREL	”	31.08.1941
2143. CHERTES ANA	551	15.02.1928

2144. COROIAN CONSTANTIN	''	29.10.1941
2145. COROIAN ANA	''	24.10.1948
2146. BARABÁS ROZALIA	552	10.11.1930
2147. BARABÁS MARIA	''	10.07.1950
2148. SZABO ZOLTÁN	553	23.08.1956
2149. SZABO EDIT	''	06.10.1962
2150. SZABO EMŐKE	''	04.01.1992
2151. LAKATOŞ GHEORGHE	554	28.10.1961
2152. LAKATOŞ LEONORA	''	17.09.1962
2153. RESTAŞ CLARA	''	28.02.1934
2154. MOLDOVAN LUCIAN SORIN	''	10.06.1984
2155. SILAGHI ALINA MIHAELA	''	05.05.1987
2156. MOLDOVAN CAROLINA	555	17.09.1934
2157. MOLDOVAN PETRU	''	18.10.1954
2158. MOLDOVAN MARIA VIORICA	''	07.03.1956
2159. MOLDOVAN CRISTIAN	''	08.06.1986
2160. MOLDOVAN ADRIAN PETRU	''	16.12.1978
2161. MUICA PETRU	''	01.11.1958
2162. MUICA ANA	''	23.09.1961
2163. MUICA ANCUŢA FELICIA	''	31.12.1983
2164. MUICA ANDREI PETRU	''	01.10.1989
2165. MAILAT PETRU	557	11.05.1946
2166. MAILAT ANA	''	30.07.1950
2167. MAILAT ANA MIHAELA	''	03.09.1986
2168. FĂRĂGĂU MARIA	''	06.11.1971
2169. CHERTES IOAN	558	20.05.1929
2170. MOLDOVAN ROZALIA	559	24.10.1937
2171. JÁNOSI ZOLTÁN	560	09.08.1961
2172. JÁNOSI GIZELA	''	25.01.1966
2173. JÁNOSI IMOLA	''	04.09.1985
2174. JÁNOSI ZOLTÁN	''	19.03.1992
2175. GARTNER FRANCISC	561	06.06.1940
2176. VLAD IOAN	562	05.11.1962
2177. VLAD DANIELA LILIANA	''	19.07.1967
2178. SAVU EMANUELA	''	25.08.1993
2179. VLAD CRISTINA MEDEEA	''	10.02.2005
2180. MARCOŞ LINA	''	22.06.1920
2181. DOBREAN LUMINIŢA	563	03.05.1976
2182. URBAN LADISLAU	''	26.04.1940
2183. CHELBEZAN SIMION	564	04.06.1954
2184. CHELBEZAN MARIA	565	17.04.1931
2185. DUCA IOAN	565	28.01.1957
2186. DUCA MARIANA	''	1959
2187. DUCA SEBASTIAN IOAN	''	14.09.1977
2188. DUCA RAMONA MARIANA	''	14.07.1981
2189. MIKLOS KÁROLY	566	11.04.1970
2190. MIKLOS REZEDA	''	27.03.1975
2191. GABOR KÁROLY	''	08.09.1992
2192. MIKLOS GABOR	567	05.03.1951
2193. GEREKENES ROZALIA	''	04.09.1952
2194. MIKLOS GÁBOR	''	01.10.1975

2195. MIKLOS BOROS	''	2301.1978
2196. MIKLOS JANOS	''	27.10.1983
2197. MIKLOS ECATERINA	''	19.11.1988
2198. MIKLOS LAJOS	''	21.11.1989
2199. MOLDOVAN KLARA	''	12.10.1980
2200. MOLDOVAN STEFAN	''	24.07.1998
2201. SZANTO VANDANA	''	01.10.1975
2202. MIKLOS VINETO	''	13.06.2003
2203. MIKLOS GABOR	''	13.06.2003
2204. DORGOS IOAN	568	07.07.1956
2205. DORGOS TEREZ	''	26.08.1957
2206. DORGOS IONUȚ CRISTIAN	''	05.07.1981
2207. TAKACS ELENA SABINA	569	20.05.1959
2208. TAKACS IONUȚ CRISTIAN	''	20.02.1985
2209. TORDAI CAROLINA	''	09.10.1930
2210. MAGYAROSI ARCADIU	''	23.04.1952
2211. MAGYAROSI MARGARETA	''	16.02.1951
2212. MAGYAROSI LEVENTE	''	13.12.1982
2213. MARCU GIZELA	570	24.02.1946
2214. MARCU ILIE	''	20.01.1970
2215. MARCU MARIN	''	28.07.1970
2216. MARCU ANGELA	''	23.08.1971
2217. NICUSAN MARIA	571	01.02.1927
2218. NICUSAN TEODOR	''	21.01.1949
2219. NICUSAN OLGA	''	02.12.1951
2220. SZANTO GYÖRGY	572	24.02.1944
2221. SZANTO LUCIA	''	27.09.1949
2222. OPRIS CAROLINA	''	19.01.1924
2223. RUSU ELISABETA	573	09.05.1927
2224. PALOSI IOAN	574	11.03.1952
2225. PALOSI MAGDALENA	''	25.03.1947
2226. BUDAI ILDIKO	''	23.11.1974
2227. BUDAI CSABA	''	24.06.1969
2228. BORDAS NICOLAE	575	05.10.1943
2229. BORDAS EMILIA	''	24.09.1944
2230. BANDI CLAUDIU	''	11.10.1967
2231. BANDI CODRUȚA FLORICA	''	04.07.1971
2232. MATEI ANDREA ALEXANDRA	''	02.02.1994
2233. BORDAS ELENA MARIA	576	22.05.1948
2234. BORDAS VASILE LUCIAN	''	08.02.1969
2235. BORDAS ALINA EMILIA	''	14.01.1969
2236. VACAR ALEXANDRU	577	16.12.1946
2237. VACAR AURORA	''	17.08.1950
2238. VACAR ALEXANDRU	''	04.05.1972
2239. PUNI AUREL	578	25.09.1944
2240. PUNI ROZALIA	''	17.12.1949
2241. PUNI ADRIAN	''	11.04.1972
2242. PUNI CLARA CLAUDIA	''	02.07.1976
2243. PUNI ADRIANA SIMONA	''	21.01.1999
2244. MAILAT NICOLAE	579	18.05.1966
2245. MAILAT LIA	''	28.09.1966

2246. MAILAT NICOLAE	''	17.05.1985
2247. MAILAT CRISTIAN CĂLIN	''	31.08.1988
2248. LĂCĂTUȘ IOAN	580	31.05.1965
2249. LĂCĂTUȘ GIZELA	''	22.01.1964
2250. ROSTAȘ CRISTINA	''	12.01.1984
2251. ROSTAȘ GITA	''	08.04.1985
2252. ROSTAȘ ERZSÉBET	''	15.03.1987
2253. ROSTAȘ IOAN	''	14.05.1989
2254. ROSTAȘ ZOLTÁN	''	24.02.2000
2255. ROSTAȘ ZOLTÁN	''	03.07.1977
2256. ROSTAȘ SAMUEL	''	26.12.2004
2257. GABOR MARIA	581	11.11.1981
2258. GABOR GABI	''	28.07.1977
2259. GABOR MARIA	''	05.08.1998
2260. GABOR JOZSEF	''	08.07.2001
2261. VITAN IULIA	''	10.11.1984
2262. GABOR ISTVÁN	''	06.02.2000
2263. RESTAS JÁNOS	''	12.05.1982
2264. VITAN VILMA	''	12.12.1979
2265. VITAN LUDOVIC	''	17.04.1976
2266. GABOR MARIA	''	11.09.1966
2267. VITAN MARIA	''	07.06.1985
2268. GABOR VILMA	''	14.12.1987
2269. GABOR JÁNOS	''	28.10.1989
2270. GABOR DAVID	''	03.04.2002
2271. GABOR MÁTYÁS	''	13.12.2003
2272. GABOR JÁNOS	''	17.09.1894
2273. TÖRÖK PÁL	582	09.04.1944
2274. TÖRÖK JULIANA	''	09.11.1950
2275. VERES JULISKA MELINDA	''	18.02.1981
2276. VERES BÉLA GABI	''	28.09.1971
2277. GHIRBE GHEORGHE	583	11.11.1936
2278. GHIRBE ANA	''	11.02.1947
2279. GHIRBE GHEORGHE	''	09.09.1975
2280. GHIRBE MARIANA	''	12.08.1970
2281. GHIRBE BOGDAN	''	30.04.2000
2282. GHIRBE DARIUS FLORIN	''	26.07.2002
2283. SIMON ELISABETA	''	29.04.1935
2284. SIMON ANA	''	30.01.1940
2285. SZÖVERFI IOSIF	585	18.01.1955
2286. SZÖVERFI KATALIN	''	15.04.1955
2287. BARABÁS ENIKŐ	''	02.06.1977
2288. SZÖVERFI SÁNDOR	''	30.12.1979
2289. BARABAS LEVENTE	''	16.02.1974
2290. BARABAS LEONARD LEVENTE	''	05.05.2003
2291. KÖMIVÉS ILIE	587	18.09.1967
2292. KÖMIVÉS CLAUDIA PETRONELA	''	07.05.1970
2293. KÖMIVÉS HOREA	''	12.04.1993
2294. ZIDARUS PETRU	''	22.09.1928
2295. FRUNZĂ SIGISMUND	588	03.02.1946
2296. FRUNZĂ ANA	''	09.02.1951

2297. FRUNZĂ MARIUS LUCIAN	”	21.03.1974
2298. PĂCURAR PETRU CĂLIN	”	1971
2299. PĂCURAR ALINA ANCUȚA	”	15.09.1979
2300. PĂCURAR CARLA 7 CĂTĂLINA	”	06.03.2001
2301. ȘERBAN FERENC	589	27.03.1944
2302. ȘIMON VIRGIL	”	27.03.1968
2303. ȘIMON CAMELIA	”	04.10.1970
2304. ȘIMON MARIA CRISTINA	”	05.02.2003
2305. TĂTARU MARIUS	577 A	20.09.1974
2306. TĂTARU ANA	”	31.07.1974
2307. TĂTARU ANDREI RADU	”	2000
2308. MOGA IOAN	590	20.04.1942
2309. MOGA ILEANA	”	11.03.1948
2310. MOGA IOAN MARCEL	”	22.03.1970
2311. MOGA DORU	”	30.07.1972
2312. MOGA DANIELA	”	06.06.1973
2313. MOGA EDUARD CĂTĂLIN	”	07.05.2001
2314. MADARAS IMRE JOZSEF	591	10.12.1941
2315. MADARAS EVA	”	01.10.1947
2316. VONIGA ȘTEFAN	592	26.12.1935
2317. KOSZA ROZALIA	”	04.09.1943
2318. NEGRUȚ LORÁND OTTO	”	12.03.1978
2319. KOSZA IMRE	593	19.04.1918
2320. KOSZA JULIANA	”	10.06.1922
2321. KOSZA BARNÁ ZSOLT	”	10.01.1972
2322. KOSZA LAURA RAMONA	”	17.03.1975
2323. GHIDOVAN PAUL SORIN	”	04.11.1993
2324. KOSZA ORSOLYA KAMILLA	”	15.09.2001
2325. BARABÁSI REGHINA	594	23.10.1943
2326. BARABÁSI ISTVÁN	”	14.01.1975
2327. OPREA ILISIE	596	07.01.1954
2328. OPREA ELENA	”	17.11.1956
2329. OPREA CĂTĂLIN ILISIE	”	12.05.1980
2330. OPREA DANA ELENA	”	13.05.1983
2331. SZÁSZ ADALBERT	597	07.01.1922
2332. SZÁSZ VILMA	”	08.10.1931
2333. LÁSZLO JOZSEF	”	21.02.1955
2334. LÁSZLO ROZALIA	”	26.08.1955
2335. HAJDU IOSIF CĂLIN	599	19.04.1972
2336. HAJDU KINGA ANNA	”	14.07.1975
2337. HAJDU ANNA BLANKA	”	02.01.2002
2338. MÁRKUS SZABOLCS	600	15.07.1979
2339. MÁRKUS KINGA	”	01.08.1978
2340. MÁRKUS ANDREA BLANKA	”	14.07.2002
2341. ROSTAS JÁNOS	601	17.10.1952
2342. ROSTAS SUSANA	”	26.09.1957
2343. MOCANU TOADER	611	05.09.1932
2344. MOCANU ELENA LINA	”	03.08.1933
2345. MOCANU LIVIU	”	20.03.1963
2346. MOCANU LEONTINA	”	28.03.1970
2347. MOCANU RĂZVAN	”	25.07.1992

2348. MOCANU SILVIU DANIEL	”	27.10.1998
2349. MARE TEODOR	”	07.07.1929
2350. MARE MARGARETA	”	12.10.1930
2351. TIFAN MARIA	612	07.07.1960
2352. ROMAN TUDOR	”	04.07.1980
2353. GABOR JOZSEF	613	18.10.1960
2354. GABOR MARIA	”	01.03.1956
2355. VITAN ILDIKO	”	22.08.1978
2356. GABOR KATALIN	”	26.11.1981
2357. VITAN ISTVÁN	”	24.10.1986
2358. VITAN TITA	”	14.02.1989
2359. GABOR MÁTYÁS	”	01.04.1994
2360. CHIRAIHALMI MARGARETA	614	26.12.1936
2361. CHELBEZAN ALEXANDRU	”	14.07.1952
2362. CHELBEZAN MARGARETA	”	24.03.1955
2363. CHELBEZAN ALEXANDRU	”	22.09.1980
2364. CHELBEZAN ADRIAN	”	05.03.1978
2365. CHELBEZAN MAGDOLNA MARIA	”	15.10.1975
2366. CHELBEZAN ADRIAN	”	04.03.1996
2367. ADAMESCU MARIA TEREZA	615	07.02.1939
2368. ADAMESCU MARIUS ȘTEFAN	”	14.12.1965
2369. MOLNAR NICOLAE	616	05.09.1936
2370. MOLNAR ELISABETA	”	05.12.1937
2371. MOLNAR MIKLOS	”	15.05.1969
2372. MOLNAR KRISZTINA	”	11.09.1977
2373. MOLNAR ZSOLT LORÁND	”	09.05.2000
2374. MOLNAR NORBERT	”	16.11.2004
2375. NAGY ÉDMUND	617	01.08.1938
2376. NAGY IRINA	”	30.03.1940
2377. ADORJÁNI ARCADIU	618	05.03.1940
2378. ADORJÁNI EDIT	”	01.08.1957
2379. DOBOS ILONA	619	18.07.1935
2380. DOBOS ATILA	”	14.05.1972
2381. DOBOS MÁRIA	”	06.01.1973
2382. DOBOS ROLLÁND GYÖRGY	”	2000
2383. BONI FRANCISC	620	19.03.1925
2384. BONI ROZALIA	”	26.05.1930
2385. BONI MARIA	”	30.08.1951
2386. VIZI IOSIF	621	11.05.1948
2387. VERES JULIS	622	31.05.1922
2388. COCIȘ ANA	623	19.07.1935
2389. VIZI JOZSEF	624	26.02.1975
2390. SZABO BLÁNKA	”	12.1980
2391. IACOB VIORICA	625	18.03.1932
2392. IACOB ANA	”	20.01.1927
2393. IACOB PETRU	”	04.08.1959
2394. IACOB VIORICA	”	05.02.1960
2395. VIZI IRMA	626	20.09.1917
2396. VIZI MARTIN	”	10.12.1938
2397. VIZI ROZALIA	”	16.02.1950
2398. VIZI LÁSZLO	”	16.11.1973

2399. VIZI MÁRTON	''	23.10.1974
2400. IGNAT ANDREI ALEXANDRU	627	22.07.1948
2401. IGNAT ILEANA	''	14.11.1951
2402. IGNAT ANDREI ALEXANDRU	''	18.09.1972
2403. IGNAT GABRIELA EVELINA	''	03.11.1979
2404. IGNAT TUDOR HOREA	''	24.06.2002
2405. TABARCEA IOAN CORNELIU	628	29.10.1937
2406. TABARCEA LUCREȚIA	''	21.06.1949
2407. TABARCEA CĂLIN IOAN	''	10.03.1972
2408. TABARCEA CRISTIAN ȘTEFAN	''	21.02.1975
2409. TABARCEA CORNELIU COSMIN	''	08.09.1977
2410. TABARCEA CODREANU MIHAI	''	30.04.1983
2411. TABARCEA CODRUȚA AURORA	''	26.07.1986
2412. KÖMIVÉS ILIE	629	23.01.1931
2413. KÖMIVÉS ROZALIA	''	17.06.1938
2414. KÖMIVÉS ALEXANDRU	''	20.12.1963
2415. KATONA PETRU	632	15.07.1952
2416. KATONA ANA	''	17.05.1949
2417. UDRIȘTE CARMEN GIZELA	''	03.08.1973
2418. UDRIȘTE ENIKŐ	''	10.02.1982
2419. BARELLA JOANNA MISHELL	''	04.04.1998
2420. LUCA MARIA	633	07.09.1937
2421. LUCA ILIE MARIN	''	28.04.1967
2422. LUCA MINODORA NICULINA	''	08.02.1969
2423. LUCA ANDREEA ALINA	''	26.12.1992
2424. LUCA ADELINA ROXANA	''	15.04.1997
2425. IACOB CORNEL	634	14.09.1939
2426. IACOB MAGDALENA	''	29.05.1938
2427. MIHAIFALVI IACOB	''	25.10.1945
2428. MIHAIFALVI FLORICA	''	01.06.1947
2429. CHIRAIHALMI OTILIA	635	09.07.1946
2430. CHIRAIHALMI ADELA	''	25.11.1975
2431. CHIRAIHALMI FLORIN	''	25.11.1975
2432. CHIRAIHALMI FELICIA	''	02.05.1981
2433. CHIRAIHALMI OTILIA	''	25.09.1986
2434. CHIRAIHALMI MARIA ROZALIA	''	23.01.1962
2435. BACIU LILA	636	08.02.1933
2436. MÁTYÁS JOZSEF	637	09.06.1943
2437. MÁTYÁS IRMA SABINA	''	14.03.1948
2438. MÁTYÁS ILDIKO	''	01.07.1981
2439. DÖRGÖS NICOLAE	638	12.08.1922
2440. GLIGA VASILE	639	24.03.1934
2441. LÁSZLO SÁNDOR	640	21.09.1940
2442. LÁSZLO MARIA	''	15.07.1948
2443. RUS VERONICA	641	19.08.1934
2444. LASLĂU EMIL	642	24.10.1921
2445. LASLĂU ELVIRA	''	02.11.1925
2446. JOACĂBINE CONSTANTIN	642 A	13.12.1957
2447. JOACĂBINE EMILIA	''	24.04.1957
2448. JOACĂBINE CONSTANTIN EMIL	''	12.07.1992
2449. BABOS ANDREI	643	21.09.1950

2450. BABOS MARGIT	''	05.09.1955
2451. BABOS ANNAMARIA	''	27.08.1976
2452. BABOS MARGIT	''	21.04.1981
2453. MÁTIS ADALBERT	644	01.06.1927
2454. MÁTIS ROZALIA	''	29.06.1925
2455. TRUCZA ILEANA	645	15.11.1933
2456. SZABO FRANCISC	646	17.12.1936
2457. SZABO ELISABETA	''	01.02.1943
2458. TÁTARU GRIGORE	647	20.02.1945
2459. TÁTARU MARIA	''	27.09.1945
2460. DĂNDĂRĂU CAROLINA	648	10.03.1923
2461. DĂNDĂRĂU LAZĂR	''	04.08.1955
2462. DĂNDĂRĂU AURELIA	''	13.09.1954
2463. DĂNDĂRĂU LAZĂR ALEXANDRU	''	10.11.1980
2464. DĂNDĂRĂU AUREL COSMIN	''	15.03.1987
2465. MUICA ALEXANDRU	649	20.11.1961
2466. MUICA CAROLINA	''	10.03.1962
2467. MUICA ROXANA MARIA	''	11.05.1986
2468. MUICA RALUCA ALEXANDRA	''	01.11.1989
2469. MUICA ANA MARIA	''	28.05.1997
2470. CIOCUȚA GHEORGHE	651	16.08.1922
2471. CIOCUȚA MARIA	''	27.11.1924
2472. MOLODVAN ROZALIA	652	03.02.1924
2473. MOLDOVAN VASILE	''	09.04.1960
2474. CHERTES GHEORGHE	653	31.05.1923
2475. CHERTES MARIA	''	04.11.1925
2476. SFĂRĂIAC MINODOR IULIAN	''	25.06.1967
2477. SFĂRĂIAC CORINA MELANIA	''	02.02.1971
2478. SFĂRĂIAC ANDREI IONUȚ	''	04.05.1996
2479. POP FIRONICA	654	13.01.1931
2480. POP VIOREL	''	13.04.1962
2481. POP MARIANA CORINA	''	29.08.1968
2482. POP SIMONA	''	20.08.1991
2483. TĂTAR OLIVIA	655	19.03.1929
2484. PASCU CONSTANTIN IOAN	''	08.03.1968
2485. PASCU ANA MARIA	''	24.02.1972
2486. PASCU PAUL LAURENȚIU	''	26.02.1995
2487. LASLO IOAN	656	26.10.1945
2488. LASLO MARCEL	''	05.03.1974
2489. CSONT NICOLAE ROMEO	''	07.03.1975
2490. CSONT LAURA RODICA	''	02.03.1978
2491. SABĂU IOAN	657	25.11.1945
2492. BOLOGA CLAUDIU	''	21.11.1971
2493. BOLOGA CORNELIA	''	10.06.1978
2494. RUȚA IOAN	659	20.07.1937
2495. RUȚA MARIA	''	17.04.1944
2496. RUȚA IOAN FLORIN	''	15.10.1965
2497. RUȚA MIRELA	''	14.12.1966
2498. RUȚA VLAD FLORIN	''	19.09.1986
2499. RUȚA ALEXANDRA DANIELA	''	25.11.1987
2500. DRAGOȘ VIORICA	''	17.03.1932

2501. CIOCUȚA ANTOANETA	661	02.05.1926
2502. BUCUR MARIA ADRIANA	"	23.08.1975
2503. CHELBEZAN ILONA	662	02.01.1919
2504. MÁRTON KÁROLY	"	10.07.1941
2505. MÁRTON ELVIRA	"	07.05.1942
2506. MÁRTON KÁROLY	"	19.04.1966
2507. MÁRTON ANAMÁRIA	"	05.02.1971
2508. MÁRTON ZOLTÁN	"	04.09.1990
2509. MÁRTON NOEMI	"	05.10.1993
2510. GÁBOR PETRU	663	19.10.1936
2511. GÁBOR MARIA	"	04.07.1936
2512. DĂLĂLĂU PETRU IOAN	"	18.04.1963
2513. DĂLĂLĂU ANA MARIA	"	30.07.1961
2514. DĂLĂLĂU PETRU VLAD	"	25.04.1989
2515. DĂLĂLĂU RADU IOAN	"	09.04.1990
2516. TUDOREANU IULIANA	664	26.06.1940
2517. TUDOREANU C- TIN FRANCISC	665	03.11.1975
2518. TUDOREANU CSILLA ERZSÉBET	"	11.01.1977
2519. TUDOREANU BEATRICE	"	13.12.2004
2520. KOVÁCS ISTVÁN	666	26.09.1960
2521. KOVÁCS CODRUȚA CORINA	"	19.08.1971
2522. KOVÁCS ANAMARIA	"	08.02.1993
2523. NAGY VILHELM	667	01.10.1948
2524. NAGY ROZALIA	"	03.07.1954
2525. NAGY LEVENTE	"	11.07.1981
2526. NAGY VILHELM GYORGY	"	29.04.1972
2527. NAGY ERZSÉBET	"	18.09.1977
2528. NAGY NORBERT	"	19.05.1997
2529. IÁNOSI ILONA ÉTÉL	668	04.01.1942
2530. JÁNOSI MÁRTA	"	26.04.1970
2531. VINTILĂ CRISTINA ALEXANDRA	"	02.07.1998
2532. JÁNOSI LÁSZLO	668 A	14.10.1962
2533. JÁNOSI MAGDOLNA	"	14.02.1964
2534. JÁNOSI LÁSZLO	"	21.12.1985
2535. JÁNOSI ERIKA	"	19.07.1988
2536. JÁNOSI ATTILA	"	19.10.1933
2537. INCZE CAROL	669	06.08.1925
2538. INCZE VERONICA	"	19.10.1939
2539. INCZE ATTILA	"	28.08.1967
2540. MÁTYUS ZOLTÁN	670	30.07.1941
2541. MÁTYUS JÁNOS	"	18.08.1968
2542. MÁTYUS ÉVA	"	14.05.1974
2543. MÁTYUS TIMEA	"	29.13.1994
2544. TÁ TAR MIKLOS	671	22.01.1943
2545. TÁ TAR ANA	"	12.05.1954
2546. TÁ TAR ANUȚA NICOLETA	"	24.09.1979
2547. MILEȘAN DANIEL AUGUSTIN	"	16.08.1975
2548. MILEȘAN RODICA	"	08.03.1974
2549. BUTIULCĂ CAROLINA	672	01.09.1920
2550. BOIER MARIA	"	02.08.1952
2551. BOIER ALEXANDRU	"	12.05.1951

2552. BOIA CLAUDIU GRIGORE	672 A	04.04.1970
2553. BOIA KINGA	"	25.05.1971
2554. BOIA LAURA	"	14.09.1996
2555. BUTIULCĂ MARIA	673	25.01.1921
2556. BUTIULCĂ CONSTANTIN	"	12.07.1949
2557. BUTIULCĂ LEONTINA	"	08.11.1954
2558. BUTIULCĂ COSMIN CONSTANTIN	"	14.04.1980
2559. IANOSI TIBOR	674 A	09.10.1970
2560. IANOSI EMESE	"	26.03.1971
2561. IANOSI ZSOLT	"	22.06.1993
2562. OSVÁTH GYULA	675	02.07.1959
2563. BARABÁS ETELKA	"	10.10.1960
2564. OSVÁTH KATALIN	"	31.08.2003
2565. PORTIK ELISABETA	676	18.12.1912
2566. PORTIK ELEMÉR	"	18.07.1944
2567. INCZE KÁROLY	676 A	08.02.1963
2568. INCZE MARIA	"	17.08.1967
2569. INCZE ANDREA ZSUZSÁNNA	"	19.09.1986
2570. INCZE TÜNDE	"	08.05.1990
2571. NEMES ZOLTAN	676 C	29.07.1953
2572. BARABÁS MARGIT	"	07.03.1957
2573. NEMES ADEL MARIA	"	07.04.1982
2574. BALOGH MELINDA	"	23.02.1985
2575. BALOGH LASZLO ERVIN	"	08.03.1980
2576. PORTIK DEZSŐ	676 E	03.04.1971
2577. URDA ADINA	676 F	25.07.1968
2578. CIULEA VICTOR	676 U	11.02.1949
2579. CIULEA DOINA	"	05.08.1953
2580. CIULEA CARMEN SPERANȚA	"	04.07.1971
2581. BIRTALAN ISTVÁN	678 B	23.04.1964
2582. BIRTALAN ILONA MELINDA	"	29.07.1966
2583. BIRTALAN ZSUZSÁNNA	"	11.12.1988
2584. BIRTALAN ISTVAN BALÁZS	"	05.02.1994
2585. INCZE PARASCHIVA	678 E	26.09.1950
2586. INCZE VASILE	"	10.09.1949
2587. MEROIU IOAN	678 G	29.12.1954
2588. MEROIU ANA	"	03.12.1954
2589. MEROIU EUGEN	"	20.05.1977
2590. MEROIU MIHAELA CONSUELA	"	10.07.1980
2591. CUEȘDEAN LUCIAN SERBAN	678 A	14.02.1957
2592. CUEȘDEAN ALIN LUCIAN	"	04.01.1979
2593. CRISTIAN TIBERIU	678 V	10.10.1953
2594. CRISTIAN MARIA LUCIA	"	13.11.1956
2595. CRISTIAN FLAVIA BIANCA	"	24.07.1990
2596. MUREȘAN GHEORGHE	678 M	01.03.1946
2597. CSATLOS LASZLO	678 E	19.05.1970
2598. CSATLOS VERONIKA	"	01.06.1970
2599. SZOMBAT ATTILA BOTOND	679	06.11.1973
2600. SZOMBAT KINGA	"	08.05.1975
2601. SZÁSZ ELISABETA	680	03.12.1938
2602. RAȚ PETRU	"	08.05.1952

2603. RAȚ ANA MARIA	''	02.06.1968
2604. RAȚ PETRU	''	12.04.1990
2605. RAȚ ANA RODICA	''	28.01.1992
2606. PASTOR IOAN CĂLIN	''	06.11.1987
2607. GÂRBU TEODOR	684	08.09.1951
2608. GÂRBU ROZALIA	''	05.05.1963
2609. GÂRBU RODICA RAMONA	''	04.01.1986
2610. GÂRBU TEODOR	''	23.03.1980
2611. MOLDOVAN FLORENTINA	685	08.07.1932
2612. MOLDOVAN IBOLYA	686	31.10.1966
2613. MOLDOVAN ALEXANDRU	''	13.04.1986
2614. MOLDOVAN STEFAN	''	27.06.1992
2615. PORTIK DESIDERIU	687	10.11.1942
2616. PORTIK ESTERA	''	14.10.1946
2617. PORTIK DEZSÖ	''	03.04.1971
2618. PORTIK ANTAL	''	11.09.1977
2619. VALE FLOARE	688	26.10.1941
2620. SUCIU ANASTASIE	''	23.07.1944
2621. MATEI IONEL	689	18.01.1935
2622. MARC ADRIAN	''	30.01.1964
2623. MARC DORINA	''	26.07.1967
2624. MARC ȘTEFAN ADRIAN	''	08.05.1990
2625. RACZ KAROLY	690	01.05.1944
2626. RACZ AGNES	''	28.07.1943
2627. RADULY CĂTĂLINA	691	04.05.1948
2628. DAVID SUSANA	692	1912
2629. DAVID CORNEL	''	15.04.1932
2630. DAVID IULIANA	''	19.09.1942
2631. DAVID ADALBERT	693	16.03.1930
2632. DAVID ROZALIA	''	01.03.1933
2633. DAVID ROZALIA	''	25.10.1957
2634. SZILVESZTER DAVID ZOÁRD	''	01.04.1987
2635. SZILVESZTER DAVID ROBERT	''	21.07.1990
2636. TĂTAR MARIA	694	13.06.1938
2637. TĂTAR PETRU	''	19.11.1968
2638. TĂTAR DĂNUȚA	''	25.11.1974
2639. TĂTAR DIANA MARIA	''	05.02.1995
2640. FĂRĂGĂU IOSIF	695	16.07.1951
2641. FĂRĂGĂU ELENA	''	20.11.1958
2642. FARAGAU RALUCA RAMONA	''	05.10.1983
2643. SIPOS CAROLINA	696	22.10.1950
2644. SZABO ALEXANDRU	697	10.05.1947
2645. SZABO ANNA	''	07.08.1952
2646. SZABO IBOLYA	''	23.11.1972
2647. OPRÎȘ IDA	698	03.02.1922
2648. OPRÎȘ ALEXANDRU	''	23.11.1955
2649. OPRÎȘ FLOAREA	''	17.09.1957
2650. OPRÎȘ MARIA ALEXANDRA	''	13.12.1987
2651. OPRÎȘ IOAN	699	03.12.1921
2652. OPRÎȘ FLOAREA	''	28.04.1934
2653. MAN ROZA	700	17.09.1940

2654. MAN PETRU	''	27.07.1971
2655. PRUŞ IOAN	701	12.10.1943
2656. PRUŞ AURELIA	''	03.10.1945
2657. PRUŞ SANDA	''	19.03.1967
2658. COCIŞ ROZALIA	''	28.11.1939
2659. SIMON ALBERT	702	26.04.1958
2660. SIMON EMILIA	''	08.08.1959
2661. SIMON ALBERT	''	11.04.1982
2662. SIMON ALEXANDRU	''	11.10.1989
2663. MOLDOVAN MARTA	703	01.10.1948
2664. PAŞCU CRISTIAN GHEORGHE	''	06.06.1971
2665. PAŞCU MARIA CRISTINA	''	14.14.1974
2666. PAŞCU ALEXANDRA	''	05.05.1994
2667. MAGHIAR VASILE	704	19.06.1953
2668. MAGHIAR TATIANA	''	16.11.1963
2669. MAGHIAR SILVIU CRISTIAN	''	04.10.1995
2670. PATAKI IOAN	705	20.11.1934
2671. PATAKI ANA	''	06.07.1940
2672. PATAKI LAJOS	''	09.04.1962
2673. PATAKI AGNETA	''	02.10.1963
2674. PATAKI ZALÁN LAJOS	''	02.10.1963
2675. CHERTES PETRU	706	31.03.1921
2676. CHERTES MARIA	''	06.08.1928
2677. CHERTES DANUT DORU	''	1954
2678. CHERTES PETRU	''	10.02.1949
2679. CHERTES IULIANA	''	10.10.1955
2680. CHERTES CRISTIAN FLORIN	''	23.08.1978
2681. CHERTES GABRIELA	''	25.12.1983
2682. OPRIŞ GHEORGHE	707	25.08.1976
2683. OPRIŞ LENUŢA	''	03.02.1951
2684. MAGYAROSI ATTILA	708	10.10.1956
2685. MAGYAROSI MAGDA	''	07.06.1959
2686. MAGYAROSI ATTILA	''	17.02.1982
2687. SOFALVI CSABA	709	27.12.1969
2688. SZABO SÁNDOR	710	23.02.1955
2689. SZABO MATILD IULIANA	''	12.03.1956
2690. SZABO ERIKA	''	08.09.1982
2691. SZABO HAJNAL	''	05.04.1984
2692. SZABO TÜNDE	''	05.04.1984
2693. GABOR JANOS	711	14.12.1963
2694. GABOR KATALIN	''	22.01.1972
2695. GABOR ZSUZSA	''	18.06.1986
2696. GABOR KATALIN	''	31.05.1988
2697. GABOR LAJOS	''	24.03.1991
2698. GABOR MARIA	''	18.09.1994
2699. KUTASI ÁRPÁD	712	27.01.1953
2700. KUTASI ANA	''	02.08.1955
2701. KUTASI ÁRPÁD GYÖZÖ	''	21.08.1981
2702. KUTASI BEATA	''	21.06.1985
2703. KELEMEN MÁRTON	713	19.07.1959
2704. KELEMEN IDA	''	18.09.1961

2705. KELEMEN HUNOR	''	23.06.1983
2706. KELEMEN EMÖKE	''	22.07.1986
2707. TĂTAR GHEORGHE	714	09.05.1959
2708. TĂTAR EVA	''	21.11.1967
2709. TĂTAR MARIA ORHIDEEA	''	22.11.1990
2710. TĂTAR ANTONIA	''	04.08.1992
2711. SZABO GERGELY	715	1967
2712. KISS ADALBERT	716	04.12.1947
2713. KISS MARGARETA	''	06.09.1945
2714. KISS ALBERT	''	17.12.1972
2715. KISS CSABA ATILA	''	27.09.1978
2716. KISS ANTON	''	02.04.1951
2717. MÜLLER DANIEL	717	17.06.1943
2718. MÜLLER MARIA	''	01.04.1947
2719. MÜLLER DAN	''	20.10.1970
2720. MÜLLER CLAUDIU	''	09.06.1975
2721. MÜLLER DORINA	''	21.04.1969
2722. TĂTAR VIRGINIA	718	02.01.1942
2723. RUS ALEXA	719	25.05.1938
2724. RUS MARIA	''	22.08.1945
2725. JÁNOSI GERÖ	720	20.05.1957
2726. JÁNOSI IRINA	''	06.12.1958
2727. JÁNOSI BALINT	''	01.06.1981
2728. JÁNOSI TIMEA	''	12.11.1986
2729. VINTELER ANICA	721	11.04.1959
2730. BELDEAN IOAN MARIUS	''	09.04.1979
2731. BELDEAN COSMIN SEBASTIAN	''	14.03.1981
2732. MOLDOVAN GAFINA	722	29.08.1938
2733. DRAGOȘ CORNEL	723	10.06.1939
2734. DRAGOȘ EMILIA	''	06.04.1980
2735. DRAGOȘ CORNEL	''	18.05.1964
2736. SILVAȘ VALERIA	''	08.06.1967
2737. HĂRȘAN SERGIU CRISTINEL	''	03.12.1990
2738. DRAGOȘ ROZALIA	724	05.02.1927
2739. LASLO GHEORGHE	725	23.11.1935
2740. LASLO ILEANA	''	12.07.1940
2741. LASLO GHEORGHE	''	29.08.1961
2742. FĂRĂGĂU LAZĂR	726	10.11.1936
2743. FĂRĂGĂU ROZALIA	''	01.07.1942
2744. IANOSI ROZALIA	727	07.03.1932
2745. NAȘCA EMIL	''	25.11.1961
2746. NAȘCA ROZALIA	''	26.09.1963
2747. NAȘCA EMIL VALENTIN	''	02.08.1984
2748. NAȘCA BOGDAN SEBASTIAN	''	17.06.1986
2749. LĂCĂTUȘU DUMITRU	728	23.11.1955
2750. ROȘCA VASILE TEODOR	729	19.09.1974
2751. ROȘCA DORINA	''	25.02.1978
2752. ROȘCA ANDREI ALEXANDRU	''	17.01.2001
2753. ROȘCA DANIEL	''	30.04.1979
2754. STĂNESCU RĂDUCU	''	16.10.1971
2755. PAP ILEANA	730	03.10.1929

2756. PAP JÁNOS	''	26.10.1960
2757. MUICA SIMION	731	07.02.1924
2758. MUICA IULIANA	''	16.06.1921
2759. FĂRCAȘ ZAHARIE	''	20.05.1950
2760. FĂRCAȘ AURELIA	''	07.10.1952
2761. FĂRCAȘ DANIEL FLORIN	''	07.07.1973
2762. FĂRCAȘ VIOLETA	''	26.09.1972
2763. FĂRCAȘ RAUL FLORIN	''	25.04.1998
2764. HEGYI KÁROLY	732	07.07.1956
2765. HEGYI ANNA DINA	''	07.04.1949
2766. HEGYI MELINDA	''	01.04.1986
2767. ZOLYOMI FRANCISC	733	26.06.1935
2768. ZOLYOMI ANA	''	21.03.1939
2769. ZOLYOMI SÁNDOR	''	11.08.1968
2770. IVÁCSON ȘTEFAN	''	
2771. IVÁCSON ANA	''	14.04.1958
2772. IVÁCSON ISTVÁN	''	06.11.1980
2773. IVÁCSON LORÁND	''	26.08.1985
2774. MARKUS LUCIAN	735	25.04.1973
2775. MARKUS MIHAELA BRINDUSA	''	11.10.1977
2776. MARKUS LARISA IOANA	''	16.11.2002
2777. MARKUS ALEXIA DENISA	''	25.08.2004
2778. FLOREA VASILE	736	01.05.1942
2779. FLOREA IOANA	''	03.01.1943
2780. FLOREA CARMEN ALINA	''	04.05.1979
2781. BARTHA EUGEN	738	18.11.1954
2782. CSIKI IREN ZSUZSÁNNA	''	10.03.1955
2783. BARTHA ZSUZSÁNNA	''	30.07.1978
2784. BARTHA JENŐ ROBERT	''	08.01.1983
2785. KISS IOSIF	739	28.05.1921
2786. KISS ILEANA	''	23.01.1923
2787. GABOR DUMITRU	740	16.03.1938
2788. GABOR TEREZA	''	29.07.1936
2789. GABOR LUCREȚIA	''	1959
2790. MATEI MIRCEA	''	1982
2791. GABOR TIBOR	''	1964
2792. LĂCĂTUȘ ZSUZSÁNNA	''	16.04.1973
2793. GABOR ELISABETA	''	12.05.1993
2794. GABOR KATALIN	''	17.07.1984
2795. LĂCATUS TIBOR	''	01.05.1996
2796. GABOR JÁNOS		
2797. GABOR KLÁRA	''	19.01.1973
2798. GABOR JÁNOS	''	30.03.1992
2799. GEREBENES ECATERINA	''	20.03.1994
2800. FÜRESZES MÁTHÉ	741	12.11.1943
2801. FÜRESZES ROZALIA	''	30.01.1947
2802. FÜRESZES ZITA	''	1972
2803. FÜRESZES SUSANA	''	19.10.1975
2804. FÜRESZES TEREZA	''	1978
2805. FÜRESZES MATE	''	17.05.1982
2806. FÜRESZES ELISABETA	''	06.11.1989

2807. VÁGÁSI JOZSEF	742	31.01.1957
2808. VÁGÁSI MARGIT	”	27.02.1964
2809. VÁGÁSI ANAMÁRIA	”	06.07.1985
2810. VÁGÁSI JOZSEF CSABA	”	09.01.1987
2811. VÁGÁSI KINGA TIMEA	”	24.08.1989
2812. VÁGÁSI LEVENTE	”	26.06.2000
2813. GYÖRFI LUDOVIC	743	25.02.1950
2814. GYÖRFI GIZELA	”	12.09.1955
2815. GYÖRFI LAJOS	”	22.09.1978
2816. BORDAŞ ANA	745	04.11.1952
2817. BORDAŞ VASILE DOREL	”	16.10.1971
2818. MOLDOVAN ANGELA	”	28.09.1985
2819. MOLDOVAN IACOB	”	25.08.1943
2820. GEREBENES TERÉZ	746	22.08.1982
2821. STOICA LUDOVIC ŞTEFAN	”	20.01.2003
2822. BODONI KAROLY	”	30.01.1957
2823. BODONI CLARA	”	22.10.1959
2824. BODONI KÁROLY	”	14.12.1986
2825. GEREBENES CAROLINA	747	27.06.1943
2826. GHEORGHE MARIAN GELU	747 B	27.11.1968
2827. GHEORGHE DOINA	”	03.03.1969
2828. GHEORGHE GEANINA	”	19.04.1990
2829. GHEORGHE MARIAN	”	04.11.1991
2830. GABOR MARIA	748	14.01.1978
2831. GABOR ISTVÁN	”	14.03.1972
2832. GABOR KATALIN	”	18.05.1992
2833. GABOR GABOR	”	25.08.1999
2834. GABOR IANCO	”	01.08.1996
2835. GABOR KATALIN	”	09.09.1998
2836. GABOR DEBORA GITA	”	22.07.2000
2837. GABOR MITRI	”	29.06.2003
2838. LIŢI ANA	749	18.06.1935
2839. BENKŐ ISTVÁN	750	25.12.1955
2840. BENKŐ VERONICA	”	23.05.1970
2841. BENKŐ ISTVÁN NORBERT	”	02.08.1999
2842. BENKŐ VERONIKA BERNADETT	”	09.01.2003
2843. CSOK JÁNOS	”	10.09.1954
2844. CSOK FLOARE	”	14.02.1958
2845. CSOK IOAN MARIUS	”	09.10.1977
2846. OPRİŞ AURELIA	751	05.06.1930
2847. PÁCURAR MARIA	751	15.08.1949
2848. PÁCURAR MAGDALENA	”	16.05.1968
2849. NEGRU ALIN CRISTIAN	”	16.06.1990
2850. BIRO IOAN	752	01.01.2003
2851. BIRO ROZALIA	”	23.10.1932
2852. CÎMPIAN IOAN	”	25.07.1932
2853. CÎMPIAN LINA VICTORIA VIORICA	”	13.10.1940
2854. GIRBE PETRU	757	25.12.1929
2855. GIRBE SAFTA	”	14.10.1932
2856. GREBENIŞAN MARIAN	758	29.10.1963
2857. GREBENIŞAN OLIMPIA	”	12.05.1971

2858. GREBENIȘAN MIHAI MARIAN	”	04.12.1990
2859. GREBENIȘAN NICU VLAD	”	08.08.1993
2860. MIRON PETRU	759	28.04.1946
2861. MIRON TULIA	”	18.10.1949
2862. LASZLO STEFAN	760	12.03.1957
2863. LASZLO SUSANA	”	17.11.1957
2864. LASZLO ROMULUS ȘTEFAN	”	16.11.1981
2865. LASZLO SANDA IOANA	”	25.12.1982
2866. LASZLO PETRICĂ PAUL	”	16.04.1989
2867. MERA AUREL	761	12.08.1931
2868. MERA LEONTINA	”	20.09.1935
2869. BÎRSAN IOAN FLORIAN	”	09.04.1955
2870. TĂȚAR MIHAIL	762	20.08.1929
2871. TĂȚAR FLORICA	”	02.08.1938
2872. TĂȚAR ALEXANDRU	763	27.03.1935
2873. TĂȚAR FLOAREA	”	02.10.1937
2874. PAP PETRU	764	04.07.1944
2875. PAP GHEORGHINA	”	21.11.1951
2876. PAP ELENA	”	20.02.1973
2877. PAP PETRU	”	20.08.1974
2878. PAP EMIL	”	20.02.1976
2879. IACOBAN AUREL	765	10.11.1952
2880. IACOBAN MARIANA	”	24.07.1962
2881. IACOBAN AURELIAN MARIUS	”	06.03.1980
2882. FĂRCAȘ GAVRIL	766	09.05.1955
2883. FĂRCAȘ CRISTIAN	”	10.03.1983
2884. CHELBEZAN ANA	767	01.02.1937
2885. RATZ DORINA	768	29.09.1942
2886. RATZ ALINA	”	29.04.1980
2887. CĂȚANĂ CORNEL	769	03.04.1948
2888. CĂȚANĂ MARGARETA	”	08.08.1950
2889. CĂȚANĂ NICOLAE CORNEL	”	16.02.1977
2890. CĂȚANĂ MARIUS	”	04.08.1978
2891. CĂȚANĂ ILEANA PAULA	”	09.01.1984
2892. RACZ MARIA	770	07.03.1924
2893. KISS JOZSEF	771	08.08.1944
2894. KISS MARGIT	”	11.12.1944
2895. KISS ELENA	772	21.01.1925
2896. KISS ÁRPÁD	”	06.07.1946
2897. KISS ILEANA	”	26.03.1954
2898. KISS ÁRPÁD	”	05.08.1979
2899. KISS ERIKA	”	18.11.1983
2900. MAN ELENA	773	24.08.1937
2901. MAN MARIAN	”	19.01.1970
2902. MAN MIRCEA	774	06.03.1957
2903. MAN MIRCEA MARIUS	”	19.11.1990
2904. TĂȚAR ELISABETA	775	06.01.1934
2905. TĂȚAR ALEXANDRU	”	12.12.1956
2906. MOLDOVAN PETRU	776	03.04.1943
2907. MOLDOVAN ANA	”	09.04.1944
2908. MOLDOVAN VIOREL	”	07.01.1974

2909. MOLDOVAN PETRU	”	24.10.1968
2910. COCIȘ ANA	777	01.11.1934
2911. MERA VIOLETA	”	23.01.1953
2912. MERA SIMONA	”	24.12.1982
2913. GYÖRI TIBERIU	778	13.12.1939
2914. GYÖRI AGOTA	”	19.11.1944
2915. GYÖRI OLIVER	”	26.02.1981
2916. GYÖRI LEVENTE TIBOR	”	12.09.1971
2917. FORRAI TAMÁS	780	19.01.1954
2918. FORRAI PIROSKA	”	27.04.1963
2919. FORRAI ATTILA	”	06.06.1982
2920. FORRAI PIROSKA	”	19.10.1989
2921. DEAK IOAN	781	18.03.1940
2922. DEAK ROZALIA	”	10.12.1943
2923. NAGY LEVENTE	”	06.08.1965
2924. NAGY HAJNAL ROZALIA	”	22.03.1974
2925. NAGY HAJNALKA ZSUZSANNA	”	18.11.1996
2926. JÁNOSI ALBERT	782	28.09.1957
2927. JÁNOSI PIROSKA	”	19.02.1962
2928. COCIS ANTON	783	02.02.1959
2929. ZSOK GRIGORE	”	23.11.1948
2930. ZSOK MARIA ROZALIA	”	22.03.1951
2931. ZSOK GRIGORE	”	08.07.1976
2932. VARGA IOSIF CSABA	”	09.12.1968
2933. BORDAȘ IREN	784	07.01.1943
2934. MOLDOVAN TEODOR	785	14.01.1947
2935. MOLDOVAN OLIVIA	”	16.12.1952
2936. MOLDOVAN CLAUDIA	”	19.08.1972
2937. MOLDOVAN ADRIAN	”	19.06.1975
2938. MOLDOVAN ELENA	”	12.11.1984
2939. PETRUȚAN MARGARETA	786	30.09.1931
2940. ROMAN HOREA IULIAN	787	14.12.1962
2941. ROMAN NICULINA	”	02.11.1962
2942. ROMAN PATRICIA SPERANȚA	”	19.12.1986
2943. RACZ ANA	788	21.07.1922
2944. NICUȘAN IOAN	789	22.10.1962
2945. NICUȘAN FLOAREA	”	15.01.1962
2946. NICUȘAN BIANCA VIRGINIA MARIA	”	09.03.1988
2947. BERINȚAN ROZALIA	790	15.12.1925
2948. BERINȚAN CRISTINA	”	24.05.1976
2949. VLAD VASILE	791	10.08.1950
2950. VLAD EUGENIA LUCIA	”	30.05.1956
2951. BUTIULCĂ SIDONIA MEDA	”	29.01.1976
2952. VLAD ANDREEA LILIANA	”	20.01.1981
2953. BUTIULCA MANUEL AUGUSTIN	”	24.09.1975
2954. LUCA MARIA	792	29.04.1916
2955. LUCA MARCEL	”	23.12.1975
2956. LUCA GAFTA	”	09.02.1979
2957. LUCA DARIUS ANDREI	”	27.05.2002
2958. PANCZEL SARA	793	03.10.1931
2959. MUREȘAN ROZALIA	795	25.02.1929

2960. ÖSZ IULIU	”	15.04.1951
2961. ÖSZ LENUȚA LUCIA	”	03.07.1953
2962. MURERAȘ EMILIA	796	29.05.1919
2963. MURERAȘ GAVRIL	”	25.03.1941
2964. MURERAȘ MARIA	”	13.02.1944
2965. MURERAȘ MARIAN GABRIEL	”	27.19.1976
2966. MURERAȘ MIRELA CLAUDIA	”	20.10.1947
2967. PAȘCU ANGELA	”	27.01.1953
2968. PAȘCU DORIN RADU	”	18.09.1976
2969. PAȘCU SERGIU MIHAI	”	18.12.1986
2970. MAGYAROSI ILEANA	797	11.07.1925
2971. MAGYAROSI BELA	”	30.05.1947
2972. MAGYAROSI MARGIT	”	29.07.1950
2973. MAGYAROSI BELA	”	13.02.1973
2974. MAGYAROSI SZIDONIA	”	16.06.1986
2975. DAVID ZOLTÁN ATTILA	798	29.09.1976
2976. IACOB IOAN	799	02.09.1928
2977. IACOB AURELIA	”	15.12.1928
2978. SABĂU AURELIA	”	17.05.1954
2979. SABĂU ADRIAN IOSIF	”	10.05.1975
2980. OPRÎȘ SIMION	800	06.09.1930
2981. OPRÎȘ MARIA	”	10.11.1929
2982. ROȘCA IOAN	”	06.01.1946
2983. ROȘCA MARIA	”	13.10.1951
2984. ROȘCA MIHAELA	”	25.06.1972
2985. SZÖCS GÁBOR	801	05.10.1973
2986. SZÖCS VALERIA	”	13.02.1972
2987. SZÖCS GÁBOR LEVENTE	”	22.09.1993
2988. SZÖCS ARNOLD ROBERT	”	02.05.1997
2989. PETRUȚAN MARIA	802	23.09.1925
2990. PETRUȚAN PETRU	”	20.09.1949
2991. PETRUȚAN LENUȚA	”	12.05.1954
2992. PETRUȚAN ELENA DANA	”	21.05.1978
2993. PETRUȚAN CARMEN	”	18.01.1980
2994. LABANT ROZALIA	803	27.12.1945
2995. PERES VIORICA	804	26.04.1934
2996. JANOSI ARPAD	805	05.04.1944
2997. JANOSI LĂCRĂMIOARA	”	03.04.1949
2998. JANOSI ARPAD ROBERT	”	15.08.1977
2999. JANOSI ZSUZSÁNNA ERIKA	”	02.01.1980
3000. JANOSI HUNOR	”	31.01.2004
3001. OPRÎȘ TEODOR	806	01.10.1928
3002. OPRÎȘ FLORICA	”	17.12.1930
3003. BOARIU VIORICA	”	04.07.1954
3004. BOARIU AUREL	”	30.03.1949
3005. BOARIU ADRIAN COSMIN	”	02.09.1977
3006. BOARIU RODICA TEODORA	”	19.12.1980
3007. BOARIU ANDRA FLORICA	”	30.04.1983
3008. VARO VASILE	807	1306.1936
3009. VARO RODICA	”	30.09.1936
3010. POPA VASILE	”	1964

3011. POPA ADRIANA RODICA	''	27.05.1967
3012. POPA ANDREEA	''	07.02.2000
3013. POP EUGEN	809	12.08.1945
3014. POP MARIA RODICA	''	19.08.1954
3015. POP EUGEN SILVIU	''	26.09.1978
3016. ŞIMON VIORICA	810	20.03.1937
3017. ŞIMON AUREL	''	25.11.1961
3018. ŞIMON AURELIA	''	09.02.1969
3019. ŞIMON IOANA XENIA	''	04.01.1995
3020. FARKAS BELA	811	10.08.1955
3021. GABOR ILONA	''	12.11.1960
3022. FARKAS EVA IZABELLA	''	03.09.1991
3023. FARKAS KRISZTA KATALIN	''	08.06.1994
3024. FĂRĂGĂU IOSIF IULIU	812	06.10.1942
3025. FĂRĂGĂU AURICA	''	01.01.1948
3026. TĂTAR ALEXANDRU	813	26.01.1933
3027. TOMA CĂLIN	''	20.02.1970
3028. TOMA LENUŢA MARGARETA	''	01.03.1971
3029. TOMA VLAD CĂLIN	''	10.06.1994
3030. MUICA ALEXANDRU	814	03.06.1919
3031. MUICA ANA	''	03.06.1924
3032. MIKLOS KÁROLY	815	16.08.1941
3033. MIKLOS ALBERT	817	03.07.1945
3034. MIKLOS LIDIA	''	06.08.1956
3035. MIKLOS ALBERT LORÁND	''	20.11.1980
3036. MIKLOS LIDIA ENIKŐ	''	24.08.1982
3037. BANKO IOAN	''	08.05.1917
3038. OROS TEODOR	818	02.06.1924
3039. TOPOR ROZALIA	819	01.04.1934
3040. TĂTAR SANDOR	820	12.08.1942
3041. TĂTAR VIORICA	''	12.12.1946
3042. MOLDOVAN PETRU	821	19.02.1933
3043. MOLDOVAN SUSANA	''	03.04.1942
3044. MOLDOVAN PETER	''	16.07.1969
3045. MOLDOVAN SUSANA	''	06.07.1977
3046. SÎRB OLIVIA	822	27.05.1940
3047. SÎRB OCTAVIAN	''	05.08.1938
3048. VARO SUSANA	823	22.11.1934
3049. VARO FLORIN	''	10.02.1959
3050. RAD DAVID	824	19.01.1934
3051. OPRÎŞ ANA	825	14.06.1938
3052. OLTEAN IOAN	''	09.06.1963
3053. OPRÎŞ IULIANA	''	02.05.1962
3054. OLTEAN BOGDAN NORBERT	''	09.04.1995
3055. OLTEAN BEATRICE NOEMI	''	12.05.1998
3056. OPRÎŞ ALEXANDRU	''	23.04.1970
3057. OPRÎŞ TÜNDE	''	10.02.1970
3058. OPRÎŞ ARNOLD ŞANDOR	''	26.04.1994
3059. MĂRGINEAN DOREL	''	31.07.1966
3060. MĂRGINEAN EVA	''	29.02.1968
3061. MĂRGINEAN CRISTIAN DOREL	''	12.11.1988

3062. MĂRGINEAN VIORICA	''	18.12.1945
3063. MĂRGINEAN ALEXANDRA CRISTINA	''	02.01.2003
3064. BORBELY KÁROLY	826	21.08.1932
3065. BORBELY ILEANA	''	01.07.1936
3066. SZÉKELY KÁROLY	827	12.11.1938
3067. SZÉKELY ÁGNES	''	20.11.1944
3068. SZÉKELY KÁROLY	''	01.02.1965
3069. SZÉKELY ILDIKO	''	08.07.1968
3070. SZÉKELY JUDIT	''	09.02.1993
3071. SZÉKELY KÁROLY JOZSEF	''	27.03.1995
3072. GHIRBE MIHAI	828	07.10.1933
3073. GHIRBE ÉVA	''	11.12.1936
3074. BALOGH LADISLAU	830	17.05.1953
3075. BALOGH IRÉN	''	28.09.1957
3076. BALOGH ANDREA ERIKA	''	08.02.1979
3077. BALOGH ZSOLT LÁSZLO	''	13.04.1980
3078. SCRIDON TEREZIA	832	09.07.1941
3079. SCRIDON VASILE	''	26.09.1960
3080. SCRIDON NICOLAE	''	27.02.1975
3081. SCRIDON CLAUDIA	''	19.08.1972
3082. FĂRĂGĂU EMIL IOAN	''	29.05.1970
3083. FĂRĂGĂU MARIA TEREZA	''	27.04.1971
3084. FĂRĂGĂU MARIANA	''	02.08.1992
3085. FĂRĂGĂU ROXANA SIMONA	''	06.09.1997
3086. COSTIN VALERIA	833	25.07.1939
3087. COSTIN RĂZVAN ALIN	''	14.02.1970
3088. SZÁSZ ZOLTÁN	834	02.11.1965
3089. SZÁSZ IBOLYA	''	28.12.1967
3090. SZÁSZ IBOLYA	''	31.12.1990
3091. SZÁSZ ZOLTÁN	''	30.05.1997
3092. NAGY ÁRPÁD	835	08.07.1943
3093. NAGY ROZALIA	''	15.01.1946
3094. SEPRÖDI SÁNDOR	''	17.09.1965
3095. SEPRÖDI ENIKŐ	''	15.12.1971
3096. SEPRÖDI LORÁND	''	19.07.1995
3097. SOFALVI GHEORGHE	836	12.08.1936
3098. SOFALVI KATALIN	''	07.11.1943
3099. MUNTEAN ATILA	837	22.11.1924
3100. PASTOR ILIE	838	24.06.1937
3101. PASTOR MARIA IOLANTA	''	29.01.1940
3102. PASTOR ANGELICA	''	01.11.1969
3103. PASTOR MARIA	''	07.01.1935
3104. MUICA MARIA EVA	''	20.05.1975
3105. GABOR JANOS	839	23.04.1969
3106. RESTAS BABA	''	17.07.1971
3107. GABOR IUDIT	''	08.08.1990
3108. GABOR MARIA	''	02.10.1992
3109. GABOR IULIA	''	26.08.1994
3110. GABOR JÁNOS	''	26.03.2003
3111. GABOR MÁTYÁS	''	05.05.1942
3112. GABOR OLGA	''	01.03.1976

3113. GABOR MÁTYÁS	''	10.03.1959
3114. GABOR MARIA	''	09.12.1998
3115. GABOR JÁNOS	''	09.12.1998
3116. RESTAS KATALIN	''	03.01.1993
3117. GABOR KATALIN	''	27.07.1965
3118. GABOR MÁTYÁS	''	26.10.2003
3119. GABOR ZSUZSA	''	18.06.1986
3120. REZMŰVES ANTON	840	18.12.1944
3121. REZMŰVES MARIA	''	27.05.1944
3122. REZMŰVES SORIN	''	1971
3123. REZMŰVES SERGIU	''	06.09.1968
3124. REZMŰVES DANIEL	''	17.05.1972
3125. REZMŰVES RAUL SERGIU	''	12.05.1996
3126. REZMŰVES ROMINA DAIANA	''	24.11.1998
3127. LĂCĂTUŞ MARIANA	''	1984
3128. TORDAI PARASCHIVA	841	10.05.1942
3129. MĂRGINEAN ELENA	842	14.01.1950
3130. MĂRGINEAN IOAN DANIEL	''	14.09.1978
3131. TORDAI ANA	843	26.05.1935
3132. SZÉKELY ZOLTÁN	''	28.09.1955
3133. SZÉKELY JUDIT	''	30.08.1957
3134. SZÉKELY JUDIT	''	13.12.1984
3135. POP NICOLAE	844	13.08.1979
3136. POP EVA KATALIN	''	20.05.1979
3137. POP GABRIELLA	''	21.01.2004
3138. TECARU SERGIU ADRIAN	''	1976
3139. GHIRBE ANDREI	845	30.03.1962
3140. GHIRBE ANNA	''	22.08.1961
3141. GHIRBE ANDREA	''	23.11.1995
3142. BENCZE IULIANA	846	03.02.1920
3143. OPRİŞ LAZĂR	847	07.02.1925
3144. OPRİŞ MARIA	''	25.09.1930
3145. OPRİŞ LAZĂR	''	28.09.1956
3146. OPRİŞ EMILIA	''	17.08.1967
3147. OPRİŞ DANIELA MARIA	''	06.08.1994
3148. DAN ALEXANDRU	848	10.06.1932
3149. DAN ROZALIA	''	28.05.1939
3150. KUSZTOS ĂRPĂD	849	17.02.1968
3151. KUSZTOS MONIKA	''	28.11.1969
3152. NACOVICI ALEXANDRU	850	19.07.1969
3153. NACOVICI MĂRTA IRĂN	''	20.07.1975
3154. DUMITRU CAROLINA	851	27.01.1930
3155. DUMITRU IOAN	''	28.08.1955
3156. DUMITRU IULIANA	''	1954
3157. DUMITRU IULIAN ALIN	''	14.02.1978
3158. DUMITRU IOANA	''	1981
3159. MAGYARI ȘTEFAN	852	10.04.1930
3160. MAGYARI ROZALIA	''	18.12.1930
3161. ROSTAS VILHELMINA	853	06.07.1949
3162. GABOR ISTVĂN	''	11.10.1977
3163. GABOR IULIANA	''	26.08.1980

3164. GABOR ISTVÁN	”	31.08.2000
3165. VLASIU VALENTIN HOREA	856	01.03.1954
3166. LAKATOS DIONISIE	858	11.02.1953
3167. LAKATOS GYÖNGYI	”	18.10.1957
3168. LAKATOS DIONISIE	”	30.05.1979
3169. LAKATOS EVA	”	22.11.1980
3170. SIMON ALEXANDRU	859	22.08.1944
3171. SIMON EMILIA	”	01.11.1944
3172. BECSKY EÖRS	865	23.09.1969
3173. BECSKY BORBÁLA	”	23.06.1972
3174. BECSKY PANNA	”	05.12.1998
3175. BECSKY ZALÁN	”	29.05.2000
3176. BECSKY DANIEL	”	04.11.2001
3177. POP VILMA	866	08.11.1919
3178. POP ANA KATALIN	”	05.05.1954
3179. PAP LÁSZLO	”	01.08.1971
3180. CÂNDEA ERZSÉBET	867	06.11.1940
3181. BAKO IOSIF	868	03.03.1955
3182. BAKO MARIA	”	”
3183. BAKO ANDREA MARIA	”	16.02.1979
3184. MUICA ERZSÉBET	868	22.11.1920
3185. MUJKA VASILE	”	14.05.1945
3186. MUJKA ZSUZIKA KATALIN	”	12.10.1956
3187. MUJKA KATALIN	”	10.06.1979
3188. BARANYAI ALEXANDRU	869	22.11.1937
3189. BARANYAI ILEANA	”	04.01.1942
3190. MUREŞAN GHEORGHE	870	17.10.1929
3191. MUREŞAN MARIA ECATERINA	”	03.12.1937
3192. MUREŞAN ROZALIA	871	12.08.1935
3193. TEGLAŞ ÁRPÁD	”	01.06.1970
3194. MUREŞAN ALEXANDRU	872	21.02.1938
3195. MUREŞAN MARIA	”	10.02.1943
3196. UNGUR SUSANA	”	08.02.1919
3197. SIMON ALBERT	873	20.07.1934
3198. SIMON ILEANA	”	19.03.1930
3199. BÁCS JÁNOS	874	27.08.1936
3200. BÁCS POLIXENIA	”	10.08.1930
3201. VLAICU AUREL	875	03.03.1950
3202. VLAICU CLARA	”	02.06.1953
3203. VLAICU AUREL CLAUDIUS	”	22.09.1980
3204. UJFALVI CAROLINA	876	02.10.1932
3205. LOVÁSZ ZOLTÁN	877	29.03.1954
3206. LOVÁSZ HAJNALKA	”	20.04.1956
3207. LOVÁSZ AGOTA	”	13.08.1981
3208. LOVÁSZ IULIANA ORSOLYA	”	19.02.1984
3209. PUSKÁS SAMUILÁ	878	02.12.1937
3210. PUSKÁS KATALIN	”	25.04.1944
3211. PUSKÁS LEVENTE	”	06.05.1969
3212. PUSKÁS GYÖNGYVER	”	24.10.1969
3213. DEPNER ESTERA	879	13.06.1930
3214. OLASZ LEVENTE CSABA	880	03.12.1980

3215. CHERTES MIHAI	881	28.09.1950
3216. TOTH LADISLAU	882	09.03.1947
3217. TOTH GIZELA	"	04.04.1952
3218. TOTH ATTILA	"	11.08.1978
3219. MÁTYUS ÁNDRAS	883	27.02.1942
3220. MÁTYUS ELVIRA	"	22.05.1947
3221. BOMPA TEODORA	884	14.05.1920
3222. SĂCĂLEAN IOAN	"	25.10.1941
3223. SĂCĂLEAN RODICA	"	23.02.1950
3224. BALIGA ROZA	885	22.09.1927
3225. BALIGA ANDRÁS	"	06.03.1954
3226. BALIGA VIORICA	"	26.11.1953
3227. BALIGA ANDRAS ZSOLT	"	18.12.1979
3228. BONI EMŐKE NOEMI	886	25.02.1984
3229. ISZLAI ANTON	887	25.03.1965
3230. ISZLAI MELINDA	"	02.07.1968
3231. ISZLAI ANTONIA IZABELLA	"	17.11.1989
3232. ISZLAI BRIGITA	"	31.07.1992
3233. BALOGH SIGISMUND	888	26.08.1952
3234. BALOGH ROZÁLIA	"	19.12.1957
3235. BARABÁSI IOSIF	889	19.01.1932
3236. BARABÁSI GABRIELA	"	01.01.1941
3237. NAGY ELLA	890	28.09.1947
3238. VLAIC MAXIM	891	26.05.1925
3239. MĂȚĂOANU VLAICU GHEORGHE	"	04.01.1950
3240. MĂȚĂOANU VLAICU CORNELIA	"	22.12.1951
3241. MĂȚĂOANU VLAICU CRISTIAN	"	02.07.1975
3242. MĂȚĂOANU VLAICU CARMEN	"	22.03.1980
3243. ȘIMBOTELECAN MARINEL	892	19.11.1966
3244. ȘIMBOTELECAN ILEANA	"	04.12.1962
3245. ȘIMBOTELECAN IOANA ROXANA	"	16.03.1988
3246. ȘIMBOTELECAN IONUȚ OCTAVIAN	"	17.05.1989
3247. SOPONARU ȘTEFAN	"	02.05.1987
3248. PEPELA ANDREI	893	19.11.1951
3249. PEPELA EMESE	"	12.01.1968
3250. PEPELA TIMEA ERIKA	"	15.05.1986
3251. PEPELA LÁSZLO	"	07.05.1987
3252. JOZSA GHEORGHE	894	25.09.1952
3253. JOZSA ILONA	"	01.10.1960
3254. JOZSA GYÖRGY	"	02.04.1988
3255. JOZSA TÜNDE	"	17.09.1989
3256. PREDĂ DINU VIOREL	895	16.02.1943
3257. OPREA CONSTANIN	896	03.06.1942
3258. OPREA IULIANA	"	31.12.1949
3259. OPREA CONSTANIN SORIN	"	03.03.1973
3260. OPREA VASILE CĂLIN	"	06.05.1976
3261. FARKAS MARIA	897	01.09.1925
3262. FARKAS ȘTEFAN	"	15.12.1959
3263. MOLODVAN MIRCEA	898	22.04.1970
3264. MOLDOVAN SORINA LILIANA	"	19.07.1972
3265. MOLODVAN ANDREI	"	19.03.1998

3266. MOLDOVAN DRAGOȘ	”	13.10.1999
3267. POP MARIA	”	25.10.1956
3268. DAN AUREL	899	12.10.1930
3269. DAN ROZALIA	”	28.11.1935
3270. DAVID VASILE	900	09.03.1920
3271. DAVID ELENA	”	28.03.1923
3272. DAVID TUDOR	”	12.06.1944
3273. HORVÁTH VASILE	901	26.11.1950
3274. HORVÁTH LENUȚA	”	17.05.1953
3275. COTIRLA VASILE HORATIU	902	10.11.1978
3276. MERA CONSTANTIN	903	29.10.1947
3277. MERA AURELIA	”	07.10.1945
3278. MERA OTILIA	”	22.04.1976
3279. MERA VIORICA	904	18.12.1937
3280. POP IOAN	”	20.11.1972
3281. CODARCEA VIOREL	905	17.06.1952
3282. CODARCEA VIORICA	”	19.12.1958
3283. CODARCEA CRISTIAN VIOREL	”	05.11.1979
3284. CODARCEA IOAN	906	11.01.1956
3285. CODARCEA ANASTASIA	”	22.10.1967
3286. CODARCEA ADRIAN SEBASTIAN	”	09.11.1989
3287. CODARCEA CĂTĂLIN IONUȚ	”	28.06.1992
3288. CODARCEA EMIL	907	13.10.1954
3289. CODARCEA OLIVIA	”	18.11.1957
3290. IGNAT RAMONA	”	02.05.1979
3291. IGNAT ION	”	31.08.1975
3292. IGNAT ROXANA BIANCA	”	29.12.2004
3293. MERA MIHAI	908	11.05.1925
3294. MERA SUSANA	”	20.04.1929
3295. BARLA IOAN	909	04.09.1962
3296. BARLA ZOE MIHAELA	”	09.11.1968
3297. BARLA IOANA	”	09.09.1991
3298. MERA SIMION	910	24.12.1933
3299. MERA LUCREȚIA	”	06.03.1943
3300. CHERTES ALEXANDRU	911	18.03.1961
3301. CHERTES MARIA	”	21.04.1967
3302. DIMA PETRU ALEXANDRU	”	1991
3303. BENEDEK ALEXANDRU	912	06.04.1941
3304. BENEDEK ETELKA	”	04.01.1947
3305. CODARCEA VASILE DOREL	913	06.01.1957
3306. CODARCEA GEORGETA	”	30.10.1961
3307. CODARCEA DORIAN VASILE	”	10.07.1989
3308. CHIRU VICTORIA	”	08.11.1923
3309. OPRÎȘ CAROL	914	23.06.1931
3310. OPRÎȘ MARIA	”	24.12.1930
3311. FUZESI EMERIC	915	29.11.1937
3312. FŪZESI AGNETA	”	10.10.1937
3313. OPRÎȘ ELISABETA	916	23.04.1933
3314. MĂRCUȘ NICOLAE	918	18.12.1942
3315. MĂRCUȘ ANA	”	04.06.1950
3316. MUREȘAN IOAN	”	21.10.1920

3317. MĂRCUȘ NICOLAE	”	11.07.1970
3318. MĂRCUȘ RAMONA DOINA	”	
3319. PAPP ANDREI	919	21.10.1933
3320. PAPP IULIANA	”	22.12.1937
3321. PAPP KÁROLY	”	23.04.1967
3322. PAPP ETELKA	”	10.08.1974
3323. PAPP NOEMI EDINA	”	06.05.1993
3324. PAPP ZSIGMOND ANDRAS	‘	03.12.1996
3325. PAPP JÁNOS	”	29.08.1968
3326. PAPP ERZSÉBET ANNA	”	01.12.1978
3327. PAPP SÁNDOR ARNOLD	”	30.04.1995
3328. KÖLLÖ ADALBERT	920	28.04.1939
3329. KÖLLÖ IULIANA	”	15.02.1942
3330. GÖRC EMERIC	922	30.01.1933
3331. BARABÁSI VINCZE	923	17.10.1960
3332. KÖVÁRI ENIKŐ	”	12.11.1966
3333. BARABÁSI LORAND	”	29.01.1980
3334. BARABÁSI MONIKA ZSUZSA	”	04.04.1991
3335. DEAK NOEMI CSILLA	”	06.09.1991
3336. NYULAS CSABA	924	25.05.1974
3337. NYULAS TEREZ	”	10.09.1970
3338. MÁRGINEAN EMIL	925	13.08.1959
3339. MÁRGINEAN POLI	”	03.04.1957
3340. FÜLÖP ALEXANDRU	926	03.06.1946
3341. FÜLÖP ILEANA	”	07.04.1952
3342. FÜLÖP ILEANA	”	2303.1976
3343. COTOI STELA	928	03.07.1948
3344. COTOI ZAHARIE	”	1949
3345. NĂDĂȘAN IOSIF	928	14.08.1945
3346. NĂDĂȘAN VIRGIL	”	21.11.1971
3347. NĂDĂȘAN VIRGINIA	”	22.06.1946
3348. NĂDĂȘAN IOANA	”	07.09.1985
3349. VARGA IOSIF	929	31.05.1953
3350. VARGA ANNA	”	19.11.1960
3351. NEMETH ANNAMARIA	”	14.03.1981
3352. VARGA SIMON JOZSEF	”	21.01.1983
3353. DUMITRU IULIANA	930	26.09.1939
3354. MARE SIMION MARIAN	”	13.08.1968
3355. TOADER ION	931	29.10.1947
3356. TOADER GIZELLA	”	08.08.1949
3357. TOADER TIBERIU	”	24.05.1973
3358. TOADER OTILIA	”	13.12.1974
3359. KOVÁCS BENIAMIN	932	28.03.1943
3360. KOVÁCS IRINA ROZALIA	”	27.08.1951
3361. KOVÁCS IRENKE	”	05.10.1973
3362. KOVÁCS BLANKA VERONIKA	”	01.11.1982
3363. KOVÁCS LEHEL KRISZTIAN	”	29.10.2002
3364. CIZMAȘ BAZIL	933	04.02.1921
3365. CIZMAȘ ESTER	”	14.08.1922
3366. ERCHEDI VALENTINA	934	14.06.1930
3367. PERES RAVECA	935	24.09.1926

3368. PERES LÖRINC	”	24.05.1959
3369. PERES ELLA	”	12.12.1958
3370. PERES VINCZE JOZSEF	”	24.07.1982
3371. PERES LORINCZ	”	01.04.1984
3372. PERES ISTVÁN	”	20.09.1987
3373. BOTA GAVRIL VIOREL	936	27.01.1963
3374. BOTA LEONORA	”	28.06.1964
3375. BOTA OANA VIORELA	”	03.09.1987
3376. PETRUȚAN IONEL	937	28.01.1958
3377. PETRUȚAN DORINA DOINA	”	25.03.1960
3378. PETRUȚAN ANDREEA	”	17.10.1984
3379. BUZSA CAROL	938	02.07.1927
3380. BUZSA SUSANA	”	26.02.1928
3381. BUZSA ILEANA	”	23.03.1952
3382. COCO NICOLAE CAROL	”	12.12.1984
3383. BUJA ELISABETA	939	09.03.1923
3384. VARODI IULIU	940	16.10.1939
3385. VARODI ANA	”	30.04.1947
3386. MATEI IOAN	”	27.03.1924
3387. MATEI MARIA	”	15.01.1937
3388. NEGREA ALEXANDRU	943	02.12.1963
3389. NEGREA CRISTINA	”	08.12.1962
3390. NEGREA ALEXANDRA CRISTINA	”	20.05.1989
3391. DĂRĂBAN FLORENTINA	944	21.10.1926
3392. STOICA ANDRÁS	945	17.01.1967
3393. GABOR KATALIN	”	10.03.1965
3394. STOICA ANDREI	”	21.02.1990
3395. STOICA ȘTEFAN	”	08.05.1993
3396. STOICA CĂTĂLINA	946	16.09.1936
3397. GEREBENES BOBI	”	09.06.1995
3398. SANDRU MIHAI EMIL	”	16.03.1978
3399. RÎMBA LUDOVIC	947	13.12.1965
3400. LĂCĂTUȘ EVA	”	18.04.1974
3401. RÎMBA LUDOVIC	”	29.11.1992
3402. RÎMBA MIRCEA	”	10.12.1993
3403. RÎMBA CSABA	”	29.09.1968
3404. BURCEA EVA	”	19.09.1970
3405. RÎMBA EVA	”	01.08.1990
3406. RÎMBA CSABA	”	29.06.1992
3407. RÎMBA ȘTEFAN	”	16.05.1958
3408. RÎMBA CLARA	”	25.09.1960
3409. RÎMBA AGNES	”	20.07.1979
3410. RÎMBA ȘTEFAN	”	11.03.1981
3411. RÎMBA DUMITRU	”	06.11.1984
3412. RÎMBA CSABA	”	19.03.1989
3413. RÎMBA RUPI	”	18.05.1991
3414. RÎMBA JÁNOS	”	1975
3415. RÎMBA AGNES	”	27.07.1999
3416. GABOR ELENA	948	26.07.1973
3417. RAFI MIHAI	”	1973
3418. MOLDOVAN MIRCEA	”	29.01.1994

3419. RAFI DENISA ELENA	''	14.12.2004
3420. GERE BENES ȘTEFAN	949	27.02.1948
3421. GERE BENES ZSUZSÁNNA	''	02.06.1955
3422. GERE BENES ISTVÁN	''	02.11.1978
3423. GERE BENES DANUȚ	''	05.08.1980
3424. GERE BENES LENKE	''	04.06.1987
3425. GERE BENES ȘTEFAN	950	24.01.1958
3426. ROSTAS CLARA CAROLINA	''	08.10.1968
3427. ROSTAS ERZSÉBET	''	04.04.1991
3428. ROSTAS DEMETER	''	28.12.1998
3429. ROSTAS GABRIEL	''	15.11.1994
3430. ROSTAS LAJOS	''	11.09.1998
3431. GERE BENES TEREZA	''	07.05.1956
3432. GERE BENES AGNES	''	06.08.1977
3433. GERE BENES TEREZA	''	18.02.1995
3434. RESTAS PETRU	''	18.09.1998
3435. RESTAS EVA CASANDRA	''	15.06.2000
3436. RESTAS GEORGETA	''	28.02.1987
3437. RESTAS GETA	''	26.10.2004
3438. RESTAS ERZSÉBET	951	17.05.1941
3439. RESTAS EVA	''	06.07.1960
3440. RESTAS TIBOR	''	23.01.1973
3441. RESTAS ERZSÉBET	''	07.03.1976
3442. GERE BENES TIBOR	''	06.12.1993
3443. GERE BENES RITA	''	23.05.1997
3444. VALE DUMITRU	952	22.05.1924
3445. CIORBA ADRIAN	''	26.12.1976
3446. CIORBA GAFINA	''	30.07.1978
3447. CIORBA ADRIAN PETRIȘOR	''	08.06.2001
3448. CIORBA OCTAVIAN DUMITRU	''	16.09.2002
3449. VALE CONSTANTIN	''	1953
3450. NAGY IOSIF	953	06.01.1936
3451. RUPA CLARA	954	31.05.1932
3452. STOICA MÁRTON	''	02.03.1973
3453. RUPA ERZSÉBET	''	07.08.1976
3454. STOICA MARTIN TIBERIU	''	27.01.1998
3455. STOICA RUPI	955	05.07.1957
3456. STOICA ZITA	''	30.11.1960
3457. STOICA RITA CLARA	''	01.03.1980
3458. STOICA FRANCISC	''	18.02.1983
3459. STOICA VETA TUNDE	''	04.11.1996
3460. RESTAS ȘTEFAN	''	23.04.1979
3461. STOICA ȘTEFAN	''	04.01.2004
3462. GERE BENES AGNES	''	06.08.1972
3463. BARANKA JÁNOS	955 A	31.05.1977
3464. BARANKA MÎNDRA	''	26.01.1981
3465. STOICA TIBOR	''	26.02.1979
3466. STOICA MÎNDRA	''	25.08.1999
3467. STOICA JÁNOS	955 B	07.06.1962
3468. STOICA LENKE	''	10.06.1967
3469. STOICA LENKE	''	22.09.1982

3470. STOICA CSABA	''	05.12.1986
3471. STOICA ERZSÉBET	''	30.07.1988
3472. STOICA MARTIN	''	28.03.1990
3473. STOICA ANDREI	''	17.05.2002
3474. STOICA MIHÁLY	''	25.07.2000
3475. ANDRÁS LUJZA TÜNDE	956	24.07.1996
3476. BARABÁS SÁNDOR	''	23.04.1972
3477. ANDRÁS ZOLTÁN	''	27.12.1984
3478. GOGYÁN IRINA	''	16.05.1947
3479. STOICA GAVRIL	957	30.11.1936
3480. STOICA DANIELA	''	28.01.1990
3481. STOICA SIMONICA	''	09.07.1983
3482. GABOR DUMITRU	958	31.01.1965
3483. GABOR SUSANA	''	21.12.1967
3484. STOICA SUSANA	''	26.08.1989
3485. STOICA MARTIN	''	31.01.1991
3486. CROITORU VALENTIN	955 F	23.12.1967
3487. CROITORU TEODORA	''	1968
3488. PÁDUREAN GHEORGHE	958 D	28.09.1949
3489. PÁDUREAN CLARA	''	22.09.1949
3490. BALÁZS ISTVÁN	958 E	16.06.1968
3491. BALÁZS KLÁRA	''	17.04.1970
3492. BALÁZS KRISZTINA ANDREA	''	03.11.2001
3493. SANTIA MORENO	955/1	19.09.1969
3494. FARKAS HEGYI LÁSZLO	955/2	
3495. ROZSA BALÁZS	955/3	
3496. BERECZKI CSABA	955/4	
3497. VOICU BOGDAN	955/5	
3498. DUMITRU ANDRA MIHAELA	955/6	14.06.1971
3499. TODORAN IOAN	955/7	31.07.1952
3500. TODORAN CORNELIA ELENA	''	03.10.1955
3501. TODORAN EMILIA FLORINA	''	09.04.1994
3502. POP OLGA	''	09.04.1930
3503. OROIAN IOAN	955/8	21.06.1970
3504. GLIGA FLORINA IOANA	955/9	11.01.1970
3505. GLIGA DAN	''	
3506. CUZA ALEXANDRU	955/10	26.03.1964
3507. BIRIS DACIAN IOAN	955/11	11.03.1969
3508. BIRIS CARMEN IOANA	''	05.10.1974
3509. BIRIS RADU IOAN	''	20.03.1999
3510. BIRIS DAN IOAN	''	23.11.2000
3511. ESIANU MIHAI	955/12	09.04.1947
3512. ESIANU SIGRID	''	06.11.1951
3513. CONSTANTIN LUCIAN	955/13	
3514. ROZSA STEFAN	955/14	
3515. CRETU REMUS CONSTANTIN	955/15	24.08.1964
3516. CRETU VIORICA CARMEN	''	26.07.1964
3517. CRETU DANIELA	''	09.04.1992
3518. ROZSA ISTVAN	955/16	
3519. ENE OVIDIU	955/17	10.12.1967
3520. ENE DIANA MARCELA	''	24.09.1969

3521. ENE ILEANA	''	22.05.1996
3522. ENE STANCA	''	03.03.1999
3523. ENE MARIA	''	10.09.2003
3524. OPIZZI ROBERTO	955/18	
3525. LAPUSAN OVIDIU	''	30.06.1970
3526. LAPUSAN SILVIA	''	03.04.1942
3527. LAPUSAN BOGDAN SILVIU	''	09.04.1972
3528. LAPUSAN MARILENA	''	19.04.1973
3529. ARAFAT RAED	955/19	
3530. BOERIU CRISTIAN MARIUS	955/20	25.04.1968
3531. BOERIU ALINA MIOARA	''	03.06.1970
3532. BOERIU GEORGIA	''	28.01.1998
3533. STAN DANIEL MARIUS	955/21	18.10.1967
3534. KELEMEN LEVENTE	955/22	01.06.1961
3535. KELEMEN MELINDA	''	24.09.1964
3536. KELEMEN BARNA	''	14.10.1982
3537. KELEMEN CSABA	''	12.05.1985
3538. SZILVESZTER ISTVAN	955/23	16.08.1953
3539. SZILVESZTER CORNELIA	''	21.04.1956
3540. SZILVESZTER ANDRAS	''	05.08.1979
3541. EPERJESY CORNELIA	''	03.11.1921
3542. NEMES STEFAN	955/24	31.10.1959
3543. NEMES MANUELA LUCICA	''	20.08.1961
3544. NEMES ROXANA MARINELA	''	03.10.1982
3545. DEAC RADU	955/25	
3546. TOGANEL RODICA	955/26	05.10.1951
3547. BAGHIU MIRCEA	955/27	04.07.1944
3548. BAGHIU MARIA DESPINA	''	13.04.1947
3549. HOJDA TEODOR	955/28	
3550. HOJDA LUCIANA MARIA	''	
3551. HOJDA TEODOR MIREL	''	1975
3552. HOJDA DARIUS GHEORGHE	''	2001
3553. RESTAS ANTON	959	12.07.1949
3554. RESTAS LUCREȚIA	''	07.04.1949
3555. ISZTOJKA LUCREȚIA	''	12.03.1991
3556. ISZTOJKA ZSUZSÁNNÁ	''	1993
3557. ISZTOJKA KATICA	''	16.12.1994
3558. GABOR LUCREȚIA	''	14.07.1976
3559. RESTAS LIVIA	''	26.10.1970
3560. RESTAS CAROLINA	''	19.03.2002
3561. RESTAS ROBIN	''	25.05.1973
3562. RESTAS IOAN	''	14.03.1976
3563. RESTAS LUJZA	''	06.08.1992
3564. RESTAS IOAN	''	11.05.1997
3565. RESTAS KATIKA	''	24.06.1939
3566. FÜRESZES GAVRILA	960	24.06.1939
3567. RUPA MARIA	''	28.09.1950
3568. FÜRESZES GABOR	''	20.10.1980
3569. FÜRESZES ȘTEFAN	''	18.12.1982
3570. FÜRESZES LAJOS	''	10.01.1985
3571. MOLDOVAN JANI	961	30.09.1954

3572. BARANKA IDA	''	24.07.1970
3573. MOLDOVAN IANI	''	18.05.1977
3574. MOLDOVAN CRISTINA	''	01.05.1979
3575. MOLDOVAN CSABA	''	06.04.1984
3576. MOLDOVAN ISTVÁN	''	30.01.1997
3577. MOLDOVAN MATEI	''	26.07.1999
3578. SAMU HAJNAL	''	10.01.1982
3579. SAMU JÁNI	''	29.11.2001
3580. MOLDOVAN ȘTEFAN	''	11.04.2004
3581. GABOR IOSIF	962	09.05.1952
3582. RUPA GIZA	''	10.01.1955
3583. GABOR IOSIF CRISTI	''	08.11.1984
3584. GABOR LUDOVIC	963	01.12.1950
3585. RESTAS LUIZA	''	30.10.1960
3586. GABOR IOAN	''	25.05.1981
3587. GABOR MATEI	''	02.01.1983
3588. GABOR JOZSEF	''	04.04.1984
3589. GABOR SUSANA ELIZA	''	10.12.1986
3590. MATE RITA	''	1985
3591. GABOR SUSANA RITA	''	04.09.2002
3592. STOICA IÁNOS	964	07.01.1956
3593. SAMU LENKE	''	25.09.1960
3594. STOICA IÁNOS	''	07.10.1984
3595. STOICA KÁROLY	''	10.07.1986
3596. STOICA ELENA	''	06.03.1991
3597. GABOR GAVRIL	965	27.10.1957
3598. GABOR CLARA	''	20.01.1962
3599. GABOR GIZELA	''	08.09.1982
3600. GABOR CRISTIAN GAVRIL	''	01.04.1984
3601. GABOR HAJNAL	''	09.01.1986
3602. GABOR GETA	''	27.10.1990
3603. STOICA CĂTĂLINA	''	28.02.2003
3604. STOICA GABRIEL	''	02.03.2003
3605. STOICA DEMETER	''	02.03.2003
3606. GERE BENES MATE	966	06.05.1963
3607. GERE BENES MARGIT	''	30.06.1970
3608. GERE BENES CSABA	''	28.10.1985
3609. GERE BENES ȘTEFAN	''	20.04.1987
3610. GERE BENES KÁROLY DAMIAN	''	05.06.1989
3611. GERE BENES CĂTĂLINA CLAUDIA	''	11.04.1991
3612. GERE BENES AGI	''	03.07.1995
3613. GERE BENES MATE IOAN	''	22.11.1996
3614. LĂCĂTUȘ MATEI	967	11.05.1961
3615. GABOR ZETA	''	13.12.1970
3616. GABOR TERÉZ	''	06.03.1988
3617. LAKATOS BUBA	''	30.11.1991
3618. LAKATOS ZETA	''	1990
3619. LAKATOS ELISABETA	''	28.02.1993
3620. LAKATOS GAVRIL	''	30.03.1996
3621. GABOR GIANI	''	03.03.1968
3622. RAFI MATEI	968	16.04.1959

3623. RAFI KATALIN	''	10.07.1965
3624. RAFI ION	''	17.02.1987
3625. RAFI MATEI	''	14.02.1990
3626. RAFI ȘTEFAN	''	15.07.1992
3627. BUJA BOGA ATILA	969	04.08.1967
3628. BUJA BOGA EVA	''	19.07.1969
3629. BUJA BOGA ELŐD	''	17.06.1988
3630. REZMŰVES PETRU	970	12.03.1946
3631. REZMŰVES MARIA	''	15.01.1950
3632. MOLDOVAN MONICA	''	24.11.1969
3633. STOICA ALINA	''	08.01.1986
3634. REZMŰVES ADRIAN	''	08.02.1973
3635. REZMŰVES LEONTINA DOMNITA	''	02.12.1978
3636. REZMŰVES ADRIAN	''	03.06.1999
3637. REZMŰVES LUCREȚIA	''	08.06.1953
3638. LAKATOS TERÉZ	972	09.08.1967
3639. LAKATOS MARIA	''	08.09.1972
3640. LAKATOS MATEI	''	18.07.1990
3641. LAKATOS KÁROLY	''	01.04.1975
3642. LAKATOS CSABA	''	04.12.1997
3643. LAKATOS EVA	''	14.12.1985
3644. GEREBENEȘ ȘTEFAN	''	06.03.1982
3645. GEREBENEȘ GIZELA	''	19.04.1983
3646. LAKATOS KÁROLY	''	01.09.1986
3647. RUPA REZEDA	''	05.06.1995
3648. GABOR BUBA	''	15.04.2000
3649. LAKATOS JÁNOS	''	18.09.1984
3650. LAKATOS GEORGETA	''	21.03.1964
3651. LAKATOS GYÖRGY	''	16.05.1970
3652. LAKATOS EVA	''	01.09.1986
3653. LAKATOS KÁROLY	''	18.09.1980
3654. BURCEA RUPÍ	''	12.01.1991
3655. VARGA MÁTÉ	''	26.05.1995
3656. LAKATOS EVA	''	22.06.2004
3657. GABOR ȘTEFAN	973	01.01.1940
3658. GABOR CAROLINA	''	17.09.1948
3659. GABOR ISTVÁN	''	16.11.1970
3660. GABOR MATEI	''	26.01.1975
3661. RESTAS CRISTINA	''	28.05.1978
3662. GABOR MATEI	''	18.02.1999
3663. GABOR CRISTINA	''	17.08.2003
3664. GEREBENES LUDOVIC	974	23.04.1951
3665. GABOR GIZELA	''	07.10.1976
3666. GEREBENES TIBOR	''	07.10.1976
3667. GABOR GEORGETA	''	21.10.1995
3668. GEREBENES JANKO	''	14.10.1975
3669. GEREBENES LUDOVIC	''	05.09.1977
3670. GEREBENES IOAN	''	15.05.1999
3671. GEREBENES REZEDA	''	08.10.1982
3672. GABOR CLARA	''	16.06.2000
3673. GEREBENES TEREZA	''	25.03.2004

3674. GEREBENES IOAN	''	05.09.1971
3675. RAFI MIHAIL	975	01.09.1957
3676. GEREBENES SUSANA	''	14.05.1952
3677. RAFI GYÖNGYI	''	04.07.1981
3678. RFAI GYÖNGYI SUSANA	''	06.07.2000
3679. LAKATOS IANCU	''	18.09.1990
3680. RÎMBA DUMITRU	976	19.12.1953
3681. RUPA SUSANA	''	20.06.1950
3682. RUPA BOROȘ	''	26.03.1983
3683. RÎMBA KARCSI MITRI	''	09.05.1987
3684. GABOR ȘTEFAN	''	19.06.1979
3685. GABOR CLARA	''	17.04.1989
3686. GABOR DUMITRU	977	1955
3687. GABOR TEREZ	''	1956
3688. GABOR DUMITRU	''	28.07.1976
3689. SAMU C RISTINA	''	29.04.1979
3690. GABOR MATEI	978	06.01.1961
3691. STOICA TEREZ	''	07.08.1967
3692. GABOR MATEI	''	10.09.1983
3693. GABOR GIZELA	''	09.06.1985
3694. GABOR SUSANA	''	04.10.1986
3695. GABOR ȘTEFAN	''	04.09.1988
3696. STOICA MARTIN	978 A	28.01.1978
3697. ISZTOJKA GYÖNGYI	''	1981
3698. STOICA VETA	''	12.07.2000
3699. STOICA ROBERT	978 B	14.01.1981
3700. STOICA MARTIN	979	13.10.1955
3701. STOICA GIZA	''	23.10.1961
3702. GABOR GABOR	''	22.03.1982
3703. STOICA GIZELA	''	18.04.1985
3704. MICLĂUS ZOLTAN	''	19.09.2001
3705. GABOR TEREZ	''	30.05.1987
3706. RUPA GAVRIL	''	14.03.1932
3707. RUPA ROZALIA	''	07.06.1933
3708. RUPA TEREZ	''	06.01.1963
3709. GABOR DADAI	''	10.03.1985
3710. GABOR TEREZ	''	30.05.1987
3711. RUPA MARIA	''	16.10.1967
3712. RAFI TIBERIU	''	03.12.1977
3713. BARANKA CLARA	''	18.05.1981
3714. RAFI DUMITRU	''	28.04.1986
3715. FÜZESES RUPA	980	15.02.1962
3716. FÜZESES CĂTĂLINA	''	16.06.1982
3717. FÜZESES RUPI	''	31.12.1983
3718. FÜZESES CSABA	''	26.04.1985
3719. FÜZESES DINU	''	08.06.1987
3720. STOICA CATALINA	981	04.09.1936
3721. GABOR MARTON	''	08.08.1973
3722. GABOR KATALIN	''	17.06.1974
3723. GABOR MATEI	''	14.05.1990
3724. GABOR GETA	''	24.11.1994

3725. RÎMBA GAVRIL	982	17.03.1952
3726. STOICA ERZSÉBET	"	15.12.1956
3727. RÎMBA GIZELA	"	27.10.1975
3728. RÎMBA EVA	"	23.05.1790
3729. RÎMBA GAVRIL	"	20.03.1981
3730. RÎMBA KATALIN	"	07.04.1986
3731. RÎMBA GABRIEL	"	16.09.1975
3732. RÎMBA MARIA	"	19.11.2001
3733. RAFI TERÉZ	"	28.01.1981
3734. RÎMBA MATEI	"	03.01.2004
3735. STOICA GAVRIL	983	20.11.1939
3736. VOICU MARIA	"	14.10.1992
3737. STOICA MARCEL	984	17.06.1964
3738. GABOR LILA	"	28.11.1972
3739. STOICA IRINA	"	24.06.0989
3740. STOICA GEANINA	"	02.03.1992
3741. STOICA MATEI	985	1953
3742. STOICA ECATERINA	"	27.09.1975
3743. STOICA MATEI DĂNILĂ	"	23.09.1986
3744. STOICA CLARA	"	09.07.1977
3745. STOICA MATEI	"	07.02.2003
3746. STOICA CRISTINA	"	27.05.2003
3747. PÎNCA GAVRIL	"	29.09.1971
3748. PÎNCA MARIA	"	16.03.1973
3749. PÎNCA DANIEL GAVRIL	"	18.05.1996
3750. PÎNCA MATEI ADRIAN	"	21.11.1997
3751. STOICA MATEI	986	18.06.1966
3752. STOICA ELISABETA	"	20.11.1969
3753. STOICA KATALIN	"	05.04.1989
3754. STOICA MATEI	"	12.06.1990
3755. STOICA ZSUZSÁNNA	"	21.02.1993
3756. STOICA CLARA	"	14.07.2001
3757. GEREBENES LILA	"	1931
3758. STOICA LILA	"	03.02.1986
3759. MATE CĂTĂLINA	"	29.05.2003
3760. STOICA MATEI	987	29.05.1978
3761. STOICA ECATERINA	"	27.09.1975
3762. GABOR GETA	"	05.05.1999
3763. STOICA MATEI	"	07.02.2003
3764. RUPA ANDRÁS	988	10.05.1959
3765. RUPA LUJZA	"	11.02.1962
3766. LAKÁTOS GIZI	"	28.01.1978
3767. GEREBENES ANDRÁS	"	31.07.1996
3768. GEREBENES MÁTYÁS	"	05.12.1999
3769. RUPA JÁNOS	"	17.02.1979
3770. RUPA EVA	"	31.01.1984
3771. RUPA ÁNDRAS	"	30.07.1990
3772. RAFI GIZELA	"	27.12.1988
3773. RUPA LAJOS	"	28.09.2004
3774. RUPA EVA	989	10.04.1932
3775. STOICA LAJOS	"	04.03.1971

3776. GABOR ROZALIA	''	14.03.1976
3777. GABOR ANDRÁS	''	20.11.1994
3778. STOICA LAJOS	''	25.09.1998
3779. STOICA TIBERIU	''	10.12.2004
3780. MOLDOVAN ELISABETA	990	28.02.1930
3781. MOLDOVAN ȘTEFAN	''	06.05.1952
3782. GABOR GETA	''	21.06.1970
3783. STOICA CAROLINA	''	08.05.1959
3784. RESTAS ȘTEFAN	''	21.09.1985
3785. RESTAS MATE	''	13.01.1995
3786. STOICA MATEI	991	08.02.1955
3787. STOICA LUCREȚIA	''	21.01.1961
3788. STOICA CSABA	''	09.01.1987
3789. STOICA KATICA	''	02.10.1980
3790. STOICA MIHAI	''	06.12.1989
3791. STOICA JÁNOS	''	17.09.1993
3792. BURCEA ISTVÁN	''	29.01.2001
3793. BURCEA MATEI	''	25.03.2002
3794. MOLDOVAN PETRU	992	21.01.1951
3795. MOLDOVAN TEREZ	''	15.02.1953
3796. MOLDOVAN ISTVÁN	''	19.01.1985
3797. MOLDOVAN LAJOS	''	16.11.1986
3798. MOLDOVAN MÁTYÁS	''	04.05.1990
3799. MOLDOVAN PETRU	''	10.02.1976
3800. RUPA MÎNDRA	''	02.03.1990
3801. MOLDOVAN KATALIN	''	05.12.1995
3802. MOLDOVAN PETER	''	26.03.1999
3803. MOLDOVAN CAROL	''	10.02.1981
3804. RUPA RUPI	''	21.10.2002
3805. RUPA TEREZA	''	26.01.1982
3806. GHERMAN IOAN	993	28.09.1930
3807. GHERMAN ARANKA	''	22.02.1944
3808. MUICA SIMION	994	02.02.1924
3809. MUICA AURELIA	''	23.10.1924
3810. PAȘCU IULIA ANA	995	09.07.1930
3811. TATÁR MIHAI CAROL	996	08.06.1937
3812. TATÁR IRMA	''	27.11.1938
3813. BUCȘA MIHÁILA	997	11.12.1936
3814. BUCȘA CLARA	''	17.04.1940
3815. BUCȘA MIHAIL	''	17.02.1970
3816. MOLDOVAN IRMA	998	19.10.1949
3817. MOLDOVAN GABRIELA	''	04.07.1973
3818. TATÁR LAZAR GYÖRGY	''	15.04.1968
3819. NEMES ELISABETA	999	10.01.1923
3820. CSISZÉR IOAN	1000	02.02.1949
3821. CSISZÉR IRÉN	''	05.06.1956
3822. CSISZÉR IRÉN	''	13.12.1983
3823. POPESCU LETIȚIA	1001	24.10.1965
3824. POPESCU VASILE MIRCEA	''	27.12.1956
3825. NAGY KÁROLY	1002	07.01.1953
3826. NAGY IOSIF	''	18.01.1936

3827. PITEA IOAN	1003	19.02.1955
3828. PITEA ANGELA MARINELA	"	28.07.1960
3829. PITEA CĂLIN	"	30.08.1986
3830. PITEA ALEXANDRU	"	23.02.1989
3831. LOGIGAN MUGUREL	1004	14.02.1965
3832. LOGIGAN IOANA	"	08.12.1967
3833. MAIORESCU ROXANA BIANCA	"	01.08.1994
3834. BOBLETEC VIORICA	1005	17.11.1930
3835. BOBLETECE ALEXANDRU	"	07.08.1956
3836. BOBLETEC OTILIA	"	06.04.1957
3837. BOBLETEC CORINA	"	11.08.1987
3838. BOBLETEC IOAN VIOREL	"	16.11.1991
3839. MUREȘAN SIMION	1006	14.02.1957
3840. MUREȘAN IOANA ZOIȚA	"	17.03.1964
3841. MUREȘAN SIMONA ZOIȚA	"	19.05.1984
3842. SIMO MARIA	1007	13.02.1956
3843. UJLAKI JÁNOS	"	12.03.1951
3844. BARABÁSI ENIKŐ	"	12.03.1984
3845. HEGEDÜS TIBERIU	1007 A	25.06.1957
3846. HEGEDÜS ELLA	"	22.09.1958
3847. HEGEDÜS NOEMI MELITA	"	14.09.1988
3848. HEGEDÜS ERVIN TIBOR	"	04.01.1998
3849. NIREȘTEAN REMUS	1008	05.12.1938
3850. NIREȘTEAN CAROLINA	"	08.11.1943
3851. FABIAN PETRU	1008 A	25.08.1942
3852. ROZSA REGINA	1010	29.08.1920
3853. MARE PETRU	1012	1958
3854. MARE MARIA ANA	"	1967
3855. MARE PETRU	"	1987
3856. MARE LAURA MARIA	"	1991
3857. STOICA MIHAI	1013	05.01.1947
3858. STOICA LUCREȚIA	"	15.12.1957
3859. STOICA MIRCEA	"	29.03.1981
3860. GEREBENES ECATERINA	"	22.08.1982
3861. STOICA ISTVÁN	"	04.06.1975
3862. STOICA CĂLIN	"	04.09.1976
3863. STOICA SUSANA	"	16.09.1941
3864. DODI TRAIAN	"	1951
3865. ERCSE MIHÁLY	1014	03.12.1974
3866. ERCSE CARMEN LAURA	"	19.12.1975
3867. ERCSE ROBERT LÁSZLO	"	05.04.2002
3868. SZAKÁCS PAPP ANNA	1015	30.03.1932
3869. SZAKÁCS PAPP ANDRÁS	"	15.12.1954
3870. SOCACIU POPP ERVIN	"	06.12.1969
3871. SOCACIU POPP GABRIELA	"	02.12.1972
3872. SOCACIU POPP ANDREA	"	09.08.1994
3873. SOCACIU POPP ERVIN	"	29.06.2001
3874. VAIDA IOAN	1016	04.05.1935
3875. VAIDA MARIA	"	1934
3876. VAIDA IOAN	"	11.01.1960
3877. VAIDA PIROSKA	"	22.06.1963

3878. VAIDA IZABELLA KATALIN	''	11.07.1983
3879. MUICA PETRU	1017	30.06.1964
3880. MUICA CAROLINA	''	21.12.1967
3881. MUICA BOGDAN LUCIAN	''	24.04.1988
3882. RUSU VASILE	1018	18.05.1953
3883. RUSU VALERIA	''	02.11.1956
3884. RUSU VASILE CRISTIAN	''	28.02.1981
3885. SUCIU RAMONA ALEXANDRA	''	21.04.1978
3886. BÍRSAN FLORICA	1019	12.09.1942
3887. SZAKÁCS ȘTEFAN	1020	1943
3888. SZAKÁCS MARGIT	''	14.10.1949
3889. SZAKÁCS ATTILA	''	29.04.1971
3890. SZAKÁCS LAURA	''	1987
3891. SZAKÁCS ANTONIA JOHANNA	''	1976
3892. SZAKÁCS ISTVÁN	''	29.08.1972
3893. SZAKÁCS ENOLIA	''	24.05.1976
3894. GÁBOR ÁRPÁD	1020 B	26.03.1945
3895. ARTAS EMESE ENIKŐ	''	27.07.1978
3896. BUZSA KÁROLY	1021	07.09.1954
3897. BUZSA ILONA	''	29.06.1960
3898. BUZSA MELINDA KATALIN	''	30.11.1981
3899. POP LUPU CORIOLAN BENIAMIN	1021 A	21.01.1955
3900. POP LUPU MARIA	''	09.02.1953
3901. POP LUPU CORIOLAN	''	20.09.1978
3902. POP LUPU ANCA	''	25.11.1980
3903. POP LUPU MIHAIL AUREL	1021 B	01.08.1956
3904. POP LUPU SUSANA	''	06.05.1955
3905. POP LUPU MARIA	''	03.11.1982
3906. POP LUPU ADELA MIHAELA	''	17.03.1986
3907. CÍMPIAN ANA	1022	09.10.1925
3908. RUS ȘTEFAN	''	11.12.1976
3909. RUS FLORIN	''	11.08.1972
3910. NICHİ LIVIU	1023	18.07.1947
3911. NICHİ OLIVIA	''	17.03.1951
3912. LÁSZLO ÁRPÁD	1024	25.04.1941
3913. LÁSZLO MARIA	''	08.05.1944
3914. LÁSZLO LEVENTE	''	28.09.1970
3915. PITTERS KLAUS	1025	21.07.1969
3916. NAGY LADISLAU	1026	16.09.1936
3917. KERESZTES CSABA	1027	04.09.1966
3918. BARA TIVADAR	1028 A	02.11.1955
3919. BARA TIVADAR	''	18.10.1980
3920. SZÁNTO ȘTEFAN	1028 B	17.07.1968
3921. SZÁNTO EDITH	''	08.02.1968
3922. SZÁNTO ISTVÁN NORBERT	''	31.01.1996
3923. ȚIRA IOAN	1029	19.09.1954
3924. NAGY ISTVÁN	1029	19.01.1958
3925. NAY IULIANA	''	10.04.1959
3926. NAGY ISTVÁN BARNA	''	22.04.1985
3927. NAGY ERIKA IZABELLA	''	02.04.1991
3928. ISZLAI JOZSEF	1030	28.03.1928

3929. ISZLAI EMMA	''	10.01.1934
3930. GOREA CĂLIN	1031	02.09.1953
3931. GOREA RODICA	''	03.02.1952
3932. GOREA ADRIAN	''	26.08.1979
3933. BERECZKI ȘTEFAN	1032	27.06.1935
3934. BORBÁTH MÁRIA	1033	25.05.1912
3935. LÁSZLO LÖRINC JÁNOS	''	02.05.1935
3936. IUȘAN AUGUSTIN	1033 B	10.03.1957
3937. IUȘAN MARIA	''	27.04.1955
3938. IUȘAN CĂLIN	''	27.09.1985
3939. IUȘAN MONICA	''	21.09.1985
3940. GĂLĂȚEAN GHEORGHE	1033 A	22.06.1952
3941. GĂLĂȚEAN ANA	''	05.09.1953
3942. GĂLĂȚEAN LUCIAN	''	20.02.1979
3943. BAKI LILLA	1034	10.05.1949
3944. BAKI TIBOR	''	24.09.1970
3945. BAKI IULIANA	''	29.12.1972
3946. BAKI TIBOR SÁNDOR	''	11.10.1994
3947. CSEH FRANCISC	1036	21.05.1936
3948. CSEH GIZELLA	''	22.04.1949
3949. CSEH FERENC	''	01.12.1969
3950. CSEH AGNES	''	06.05.1972
3951. CSEH ANNAMÁRIA IMOLA	''	03.07.1993
3952. CSEH ATTILA	''	13.11.1973
3953. CSEH ERZSÉBET	''	18.10.1973
3954. CSEH ANDREA	''	21.12.1996
3955. JAKABOS ANA	1037	03.03.1928
3956. JAKABOS GYÖRGY	''	24.04.1952
3957. IVÁCSON INCZE	1038	10.05.1944
3958. IVÁCSON SÁROLTA	''	13.04.1945
3959. IVÁCSON KRISZTIÁN BELA	''	11.12.1998
3960. IVÁCSON BELA	''	05.06.1975
3961. CSISZÉR MARGARETA	1039	28.05.1980
3962. NAGY JÁNOS ZSOLT	1040	14.05.1998
3963. NAGY ANIKO	''	05.06.1975
3964. NAGY JÁNOS ARNOLD	''	14.05.1998
3965. SZAKÁCS CSABA SAMU	1041	31.05.1996
3966. SZAKÁCS OLGA ILONA	''	03.10.1972
3967. SZAKÁCS CSABA SAMU	''	17.02.2003
3968. SZAKÁCS JENO ROLLÁND	''	17.02.2003
3969. SZAKÁCS ANA	''	27.09.1930
3970. SZAKÁCS DÉNES	''	06.05.1964
3971. SZAKÁCS ILONA	''	12.09.1970
3972. SZAKÁCS ILDIKO ARABELLA	''	31.12.1993
3973. SZAKÁCS IRÉN RENATA	''	18.02.1998
3974. MERA GHEORGHE	1042	07.09.1920
3975. COZMA MAXIM	''	15.03.1963
3976. COZMA MARIA	''	05.02.1963
3977. COZMA ALINA	''	28.05.1991
3978. COZMA CRISTINA	''	23.06.1997
3979. BORZÁS VIKTOR	1043 A	10.04.1939

3980. BORZÁS ANNA KATALIN	''	31.07.1943
3981. SZABO MIHÁLY	1043	17.04.1963
3982. SZABO EDIT	''	01.01.1964
3983. SZABO ZSOMBOR	''	16.04.1988
3984. VLAD GHEORGHE	1045	21.10.1928
3985. VLAD MARIA	''	29.05.1931
3986. ROȘCA MARIA	''	03.04.1929
3987. MARIȘ EVA	1046	23.01.1944
3988. CSERNÁTONI ALAJOS	1047	09.08.1955
3989. CSERNÁTONI ROZSIKA	''	15.07.1956
3990. CSERNÁTONI KINGA EMESE	''	27.05.1978
3991. CSERNÁTONI LORÁND BELA	''	13.01.1983
3992. OLTEANU DINEL	1047 A	12.04.1963
3993. DOMOKOS IVAN	1047 B	31.08.1972
3994. DOMOKOS CARINA	''	22.03.1974
3995. LUNG IOAN	1047 C	25.07.1958
3996. LUNG DANIELA	''	01.04.1959
3997. LUNG IOAN ANDRADA	''	09.04.1985
3998. CSERNÁTONY SAMUEL	1048	17.10.1959
3999. CSERNÁTONY ETELKA	''	22.09.1956
4000. CSERNÁTONY MELINDA	''	17.02.1985
4001. CSERNÁTONY ILDIKO	''	28.06.1991
4002. GYÖRGY IRINA	1050	31.01.1927
4003. SZÁSZ DIONISIE	1051	22.05.1945
4004. SZÁSZ OLGÁ	''	05.03.1949
4005. BAJKO VALENTIN	1052	05.01.1928
4006. KOCSIS ILONA	1054	13.05.1956
4007. KOCSIS IULIU	''	01.05.1951
4008. KOCSIS GYULA	''	23.10.1985
4009. PAPP MIKLOS	1055	14.01.1969
4010. PAPP MARGIT	''	14.01.1969
4011. PAPP LAJOS	''	02.03.1956
4012. PAPP ERZSÉBET IBOLYA	''	10.09.1963
4013. PAPP LEHEL	''	20.04.1986
4014. PAPP LORÁND	''	31.05.1987
4015. PAPP LAJOS LEVENTE	''	23.06.1988
4016. PAPP SHEILA DELINKE	''	04.08.1989
4017. PAPP KARLA RENILDA	''	17.10.1990
4018. POIENAR NICOLAE	1056	25.12.1968
4019. POIENAR MIHAELA CAMELIA	''	16.05.1975
4020. POIENAR ALEXANDRA GABRIELA	''	15.10.1998
4021. CHIRTEȘ ALEXANDRU	''	26.08.1933
4022. CHIRTEȘ ELENA	''	03.03.1951
4023. PÁZSINT VICTOR	1057	22.02.1940
4024. MAGYAROSI ELIZA	''	15.08.1923
4025. MATEI GHEORGHE	1057 A	19.03.1951
4026. MATEI LIVIA	''	23.03.1952
4027. MATEI DELIA GABRIELA	''	04.11.1977
4028. MATEI LAURA MARIA	''	10.08.1981
4029. CSORVÁSI ANDREI	1057 B	10.03.1949
4030. CSORVÁSI MAGDALENA	''	03.08.1951

4031. CSORVÁSI LORÁND ENDRE	''	14.05.1978
4032. STAN PAVEL	1057 C	17.01.1942
4033. NIÇOARĂ GHEORGHE	1057 D	30.03.1953
4034. FĂRCAȘ SORIN	''	13.06.1967
4035. FĂRCAȘ MARIANA	''	21.02.1966
4036. FĂRCAȘ ANA MARIA	''	11.11.1983
4037. POP IOAN	1057 F	23.06.1971
4038. POP DANIELA CLAUDIA	''	28.12.1969
4039. POP IONUȚ DARIUS	''	09.03.1997
4040. ROIBAN GHEORGHE	1057 G	07.05.1957
4041. ROIBAN EUDOCHIA	''	27.05.1962
4042. ROIBAN DANA SORINA	''	03.08.1987
4043. ROIBAN GEORGETA	''	05.11.1988
4044. CIFU ILIE	1057 H	02.11.1941
4045. CIFU ANA	''	09.10.1947
4046. OPRIȘ IOAN	1057 I	15.05.1943
4047. OPRIȘ ANA	''	21.06.1946
4048. OPRIȘ TOADER VALENTIN	''	11.10.1980
4049. HARȘAN IOAN DUMITRU	1057 J	13.08.1968
4050. GAZDA SZABOLCS ANTAL	1057 O	24.12.1982
4051. GAZDA EVA ILONA	''	25.12.1979
4052. GAZDA RICHARD SZABOLCS	''	11.01.2005
4053. GAZDA SÁNDOR	1058	02.06.1956
4054. GAZDA ELLA	''	12.07.1962
4055. GAZDA SÁNDOR BOTOND	''	19.07.1984
4056. GAZDA ROZALIA	''	1922
4057. KIS IULIU	1058 A	06.06.1951
4058. KIS ANA	''	16.05.1953
4059. KIS LORAND	''	18.04.1981
4060. KIS DÉNES LEVENTE	''	15.02.1976
4061. KISS RÉKA TÜNDE	''	04.12.1975
4062. KIS ORS LEVENTE	''	24.09.2001
4063. MOLDOVAN MÁRIOARA	1059	01.09.1933
4064. MOLDOVAN ALEXANDRU	''	24.11.1967
4065. MOLDOVAN CRISTINA	''	13.04.1972
4066. MOLDOVAN RĂZVAN CRISTIAN	''	05.01.1992
4067. MOLDOVAN CRISTINA ALEXANDRA	''	17.08.2001
4068. KUSZTOS SÁNDOR	1060	05.11.1942
4069. KUSZTOS CĂTĂLINA	''	01.07.1945
4070. KUSZTOS MELINDA	''	09.06.1980
4071. TOTH LUDOVIC	1061	25.04.1930
4072. TOTH ROZALIA	''	12.02.1925
4073. TOTH NICOLAE	''	26.05.1952
4074. TOTH EMESE	''	05.07.1957
4075. TOTH MELANIA	''	22.09.1980
4076. TOTH ZSUZSÁNNA	''	10.02.1982
4077. TOTH MIKLOS	''	22.11.1984
4078. TOTH GYÖRGY	''	28.11.1987
4079. POPTOFÁLEAN ROZALIA	1062	15.07.1937
4080. MERA NICOLAE`	1063	03.12.1955
4081. RAȚ EMIL	1064	17.10.1935

4082. RAȚ ALEXANDRU	''	15.06.1967
4083. RACZ ILEANA	1065	21.08.1940
4084. RACZ DINU	''	17.10.1966
4085. RACZ MELINDA	''	23.09.1970
4086. RACZ DINU VASILE	''	12.02.2002
4087. RACZ LAZĂR	''	15.09.1965
4088. RACZ CORINA	''	17.07.1975
4089. RACZ DIANA	''	06.03.1995
4090. CIURBA EMIL AUREL	1065 E	19.04.1960
4091. PETRE MATIONI GEORGE	1065 F	01.02.1968
4092. GABOS ANDREI	1065 A	16.04.1947
4093. GABOS MAGDALENA	''	09.07.1952
4094. GABOS ENDRE ATTILA	''	09.06.1975
4095. GABOS ANDREA ORSOLYA	''	08.03.1986
4096. VARO EUGEN	1065 B	07.06.1957
4097. VARO ENIKO	''	13.12.1957
4098. VARO MIRCEA DAN	''	17.06.1982
4099. VARO TEODORA	''	05.02.1993
4100. TAKÁCS LADISLAU	1065 C	19.02.1948
4101. TAKÁCS ELLA	''	29.05.1950
4102. TAKÁCS LÁSZLO SZILÁRD	''	03.04.1985
4103. ION LIVIU	1065 D	19.11.1956
4104. URICARU CRISTINA	''	30.04.1968
4105. ION VICTOR	''	2002
4106. COLHON DAN MIREL OLIMPIU	1065 G	23.10.1940
4107. COLHON ZORICA	''	31.08.1945
4108. DAMIAN VASILE	''	04.04.1970
4109. DAMIAN DANA CARMEN	''	07.05.1970
4110. DAMIAN ALEXANDRU HOREA	''	13.05.2001
4111. BAROTI LEHEL	1066	22.10.1967
4112. BAROTI ROZALIA	''	08.10.1972
4113. BAROTI ISTVÁN	''	23.12.1992
4114. BAROTI ZSOLT	''	20.08.2004
4115. CEU IOAN	1067	22.06.1941
4116. CEU ROZALIA	''	19.04.1947
4117. CEU LUCIA	''	23.04.1970
4118. VITUS ANDREA	''	15.08.1993
4119. MÁTYÁSI CAROL	1068	12.10.1926
4120. MÁTYÁSI ELISABETA	''	17.02.1929
4121. NAGY ANA	1069	30.12.1938
4122. NAGY ISTVÁN CSABA	''	09.09.1973
4123. NAGY MAGDOLNA	''	21.07.1981
4124. NAGY SZIDONIA RENATA	''	21.12.2001
4125. NAGY SZILÁRD BARNA	''	29.08.2002
4126. CSOK SIGISMUND	1070	01.01.1936
4127. CSOK GIZA	''	30.07.1941
4128. HALÁSZ ALEXANDRU	1071	22.09.1932
4129. HALÁSZ PARASCHIVA	''	01.01.1934
4130. DAVID LORÁND JÁNOS	''	10.07.1981
4131. HALÁSZ ISTVÁN	''	03.07.1969
4132. TORDAI FERENC	1072	15.04.1968

4133. TORDAI AURELIA	''	16.12.1971
4134. TORDAI LEONARD FERENC	''	10.11.1994
4135. CSUMA GIZELLA	''	18.09.1920
4136. TORDAI ANDREA KINGA	''	26.03.2004
4137. DĂRĂBAN SĂNDOR	1073	09.01.1973
4138. DĂRĂBAN PIROSKA	''	15.08.1976
4139. DĂRĂBAN NORBERT SĂNDOR	''	17.03.1999
4140. SIPOS ANNA	1074	04.11.1916
4141. VARGA SIMON	1075	02.12.1928
4142. VARGA JULIANNA	''	02.01.1930
4143. MOLDOVAN IOAN	1076	25.12.1949
4144. MOLDOVAN VARVARA IRINA	''	16.12.1949
4145. ORBĂN FERENC	1077	10.01.1952
4146. ORBĂN ANA	''	14.10.1948
4147. SZTOJKA FERENC	1078	19.11.1940
4148. SZTOJKA TEREZA	''	08.01.1945
4149. SZTOJKA ANTON	''	01.11.1974
4150. SZTOJKA MIHAELA CORNELIA	''	09.10.1976
4151. SZTOJKA MIHAI CĂTĂLIN	''	12.09.2001
4152. TORDAI JĂNOS	1079	22.08.1955
4153. DĂNDĂRĂU ANA	1080	18.08.1928
4154. RUS GHEORGHE MARIN	1080 A	03.08.1968
4155. RUS DANIELA SIMONA	''	20.03.1968
4156. RUS ANDREEA ROXANA	''	23.04.1994
4157. RUS ANDREI VLAD	''	24.07.1996
4158. TÖVISSI CSABA SANDOR	1080 B	23.10.1969
4159. TÖVISSI ZSUZSÁNNA	''	03.02.1970
4160. TÖVISSI CSABA SZABOLCS	''	19.08.1993
4161. TÖVISSI LORÁND SĂNDOR	''	29.08.1997
4162. FĂRCAȘ MARGARETA	1081	27.01.1935
4163. TĂNASE DOINA	''	16.12.1959
4164. TĂNASE MARA ANDREEA	''	14.10.1981
4165. TĂNASE VLAD SEBASTIAN	''	17.09.1984
4166. FĂRCAȘ NICOLAE	''	25.09.1967
4167. FĂRCAȘ NICOLETA	''	22.08.1968
4168. FĂRCAȘ NICOLAE NICODIN	''	26.02.1990
4169. FĂRCAȘ MARINA ADELA	''	12.08.1991
4170. TORDAI MARIA	1082	11.03.1953
4171. TORDAI DORU IOAN	''	01.07.1984
4172. OLTYÁN GYÖRGY	1082 A	05.04.1954
4173. OLTYÁN MARIA	''	13.04.1957
4174. OLTYÁN GEORGETA BIANCA	''	03.03.1983
4175. OLTYÁN RALUCA MARIA	''	10.11.1987
4176. VANCU ILIE	1082 B	06.08.1954
4177. VANCU LUCREȚIA	''	01.05.1959
4178. FEKETE IOAN	1082 C	07.02.1957
4179. FEKETE LUCREȚIA	''	16.11.1959
4180. FEKETE MARIUS IONUȚ	''	20.01.1997
4181. MAIER VASILE	1082 D	03.10.1977
4182. MAIER LOREDANA MIHAELA	''	03.05.1980
4183. MAIER ANDA RALUCA	''	21.07.2003

4184. ORBÁN MIHÁLY	1082 E	04.06.1957
4185. ORBÁN MARGIT	”	05.10.1954
4186. ORBÁN MIHÁLY ATTILA	”	08.03.1980
4187. ORBÁN LEHEL	”	13.03.1981
4188. BUTIURCA SÁNDOR	1082 F	23.04.1964
4189. BUTIURCA MANUELA AURORA	”	16.11.1962
4190. BUTIURCA SANDOR MARIUS	”	14.08.1988
4191. BUTIURCA IULIA MANUELA	”	01.07.1992
4192. FRANDEȘ DUMITRU	1082 G	28.04.1964
4193. CERNEA TRIFAN	1082 H	14.06.1956
4194. SAVU VIRGIL AXENTE	1082 I	02.02.1968
4195. SAVU TUDORICĂ	”	23.07.1959
4196. SUCIU GAVRIL	1082 J	02.04.1956
4197. SUCIU ELENA	”	06.07.1959
4198. SUCIU ANCA	”	01.01.1986
4199. TÖKES ISTVÁN	1082 K	27.01.1963
4200. TÖKES ILONA	”	24.02.1966
4201. TÖKES EDINA BERNADET	”	28.06.2000
4202. TÖKES SZIDONIA BÉATA	”	23.04.1987
4203. HECHER ROBERT CRISTIAN	1082 L	23.11.1956
4204. HECHER OLIMPIA	”	05.11.1960
4205. HECHER ASTRID ALEXANDRA	”	25.02.1985
4206. HECHER PAULA KARIN	”	30.07.1987
4207. LUCA DELIA SIMONA	1082 M	03.06.1977
4208. ALDEA GHEORGHE	1082 N	14.01.1962
4209. TÎRNĂVEAN IOAN	1082 O	16.11.1960
4210. TÎRNĂVEAN EVA IULIA	”	21.01.1977
4211. TÎRNĂVEAN DARIUS COSMIN	”	04.10.1998
4212. STĂNESCU FERMAN	”	23.04.1977
4213. COROȘ NICOLAE	1082 P	08.11.1955
4214. COROȘ CORNELIA	”	20.08.1960
4215. COROȘ NICOLAE	”	14.08.1982
4216. COROȘ SERGIU	”	10.03.1989
4217. ȘTEFAN IOAN SORINEL	1082 R	19.02.1964
4218. ȘTEFAN ANICA	”	08.05.1965
4219. ȘTEFAN IOAN CRISTINEL	”	13.02.1991
4220. TÎRNĂVEAN NICOLAE	1082 S	01.08.1968
4221. TÎRNĂVEAN VIORICA	”	19.03.1976
4222. TÎRNĂVEAN PAUL RĂZVAN	”	26.01.1997
4223. VLAD VIOREL	1082 T	23.12.1965
4224. SZTOJKA MARIAN	1082 V	24.07.1970
4225. MOLDOVAN ADRIANA	”	12.08.1975
4226. MOLDOVAN MIHÁLY	1082 U	01.12.1973
4227. MOLDOVAN GINA MIHAELA	”	28.06.1979
4228. MOLDOVAN LARISA MIHAELA	”	03.12.2001
4229. MOLDOVAN DANIELA LAURA	”	05.12.1975
4230. OPRIȘ IOAN	1083	06.01.1935
4231. OPRIȘ ILEANA	”	17.04.1934
4232. OPRIȘ ALEXANDRU	1084	19.09.1931
4233. OPRIȘ ANICA	”	12.06.1930
4234. OPRIȘ MARIA	”	08.12.1956

4235. MUREȘAN ANA	1085	05.07.1930
4236. MUREȘAN VIORICA	"	16.11.1951
4237. BORBELY ATTILA	1086	02.09.1961
4238. BORBELY ILDIKO	"	11.10.1966
4239. FAZAKAS JUDIT	1087	04.09.1956
4240. FAZAKAS LUDOVIC	"	20.06.1951
4241. KOCSIS JÁNOS	1088	25.05.1938
4242. KOCSIS ETELKA	"	16.12.1943
4243. KOCSIS JÁNOS	"	15.05.1963
4244. FÁBIÁN ETELKA	1088	30.06.1967
4245. FÁBIÁN ÁRPÁD	"	13.12.1961
4246. FÁBIÁN ZSOLT	"	03.12.1988
4247. FÁBIÁN CSABA	"	17.06.1994
4248. MOLDOVAN MARIAN	1089	1307.1950
4249. MOLDOVAN MARIA	"	30.10.1952
4250. MOLDOVAN MARIAN	"	15.07.1975
4251. BOTA FIRONIA	1090	17.07.1915
4252. PURCAR VIOREL	"	31.08.1966
4253. PURCAR ELENA	"	03.01.1968
4254. BOTA LIVIUȚ	1090	05.09.1960
4255. BOTA ELENA	"	02.08.1963
4256. BOTA CRISTINA SUZANA	"	19.12.1985
4257. BOTA ALEXANDRA MARIA	"	15.08.1988
4258. MANOILĂ DAMIAN	1091	22.10.1953
4259. LAKO IOAN	1092	19.10.1938
4260. LAKO EDITA	"	23.03.1951
4261. LAKO KINGA	"	18.07.1981
4262. LAKO ANNA BELLA	"	11.08.1983
4263. SZOMBATH ATTILA	"	08.08.1977
4264. SZABO ALEXANDRU	1094	04.09.1932
4265. SZABO ERZSÉBET	"	24.11.1941
4266. GÁL MARIA	1095	01.11.1921
4267. ITU IOAN	1096	19.06.1938
4268. ITU CĂLIN	"	27.04.1968
4269. ITU MARIANA	"	22.03.1969
4270. ITU CRINA	"	02.05.1990
4271. ITU ALIN	"	22.10.1996
4272. LAZĂR VASILE	1097	01.03.1940
4273. LAZĂR ILEANA	"	19.11.1951
4274. FĂRĂGĂU VIOREL	1098	26.03.1931
4275. FĂRĂGĂU MARIA	"	02.08.1937
4276. ILYÉS ÁRPÁD	1099	21.03.1953
4277. ILYÉS ANNA	"	12.10.1951
4278. ILYÉS LEVENTE	"	10.10.1977
4279. ILYÉS FERENC	1100	12.05.1921
4280. DĂRĂBAN ALEXANDRU	1101	09.11.1939
4281. DĂRĂBAN EVA	"	02.03.1949
4282. FARKAS LÁSZLO	"	20.03.1967
4283. FARKAS BRIGITTA	"	04.02.1971
4284. FARKAS ANDREA NOEMI	"	06.04.1993
4285. BENTE AUREL	1102	15.08.1930

4286. RUPA SUSANA	1103	06.02.1924
4287. RUPA GITA	"	16.03.1977
4288. RUPA ȘTEFAN	"	08.10.1947
4289. RUPA ELISABETA	"	29.07.1953
4290. RUPA GYÖNGYI	"	03.09.1978
4291. RUPA GIZI	"	20.09.1988
4292. RUPA CSABA	"	12.07.1984
4293. RUPA ISTVÁN	"	10.03.1975
4294. RUPA TEREZA	"	18.12.1996
4295. RUPA ȘTEFAN	"	07.05.2000
4296. MATEI BOROȘ	"	30.01.2004
4297. BALÁZS TIBOR	1104	08.12.1971
4298. BALÁZS ERZSÉBET	"	20.09.1976
4299. SAMU TIBOR	"	22.08.1995
4300. BALÁZS MATEI	"	24.06.1999
4301. SAMU IVAN	1104 A	23.08.1965
4302. GABOR ROZA	"	07.06.1957
4303. SAMU ALINA	"	01.08.1990
4304. SAMU IOAN	"	09.11.1991
4305. SAMU GIZELA	1105	15.09.1974
4306. SAMU CRISTINA	"	12.08.1998
4307. SAMU MARIA	"	10.12.1969
4308. KOLOZSVÁRI MIHAI CRISTIAN	"	06.04.1996
4309. KOLOZSVÁRI BIANCA IRINA	"	28.04.1999
4310. MOLDOVAN LEON	1107 C	28.03.1954
4311. MOLDOVAN MARIA	"	20.01.1958
4312. MOLDOVAN MIRELA MARIA	"	23.10.1977
4313. SAVU ANA	1109	04.03.1947
4314. SAVU EUGEN OVIDIU	"	03.08.1970
4315. SAVU NICOLETA	"	1979
4316. SAVU CONSTANTIN	1110	08.07.1935
4317. SAVU ELENA EUGENIA	"	12.08.1933
4318. SAVU MIRCEA CONSTANTIN	"	27.08.1965
4319. SAVU CAMELIA	"	23.04.1968
4320. SAVU TITUS MIRCEA	"	18.10.1990
4321. BUIU IOAN	1115 C	06.01.1944
4322. GRAUR ILIE	1115 D	20.03.1940
4323. POPA GENOVEVA	1115 E	15.03.1959
4324. POPA VLAD VALENTIN	"	25.12.1987
4325. MOLDOVAN MARIA	1116	06.09.1969
4326. LĂCĂTUȘ MARIANA DANIELA	"	22.08.1980
4327. MOLDOVAN RAUL DĂNUȚ	"	01.07.2001
4328. POP RAFILA	1117	24.12.1921
4329. KÖMIVEȘ ALEXANDRU	1119	21.06.1922
4330. KÖMIVEȘ MARIA	"	20.08.1924
4331. CUCUIET PETRU	"	12.02.1946
4332. CUCUIET MARIA	"	24.06.1949
4333. CUCUIET ADRIAN PETRU	"	08.10.1980
4334. CUCUIET CORINA MARIA	"	20.09.1984
4335. ATYIN IOSIF	1121	26.04.1955
4336. ATYIN JOZSEF	"	15.04.1984

4337. ATYIN LÁSZLO	''	16.06.1985
4338. KÁTAI LÁSZLO	1122	11.06.1966
4339. KÁTAI MARGARETA	''	06.08.1968
4340. KÁTAI HELGA	''	14.09.1988
4341. KÁTAI KINGA	''	16.01.1992
4342. OPRİŞ ILARIE GHEORGHE	1123	10.07.1939
4343. OPRİŞ OLIVIA ANA	''	14.10.1939
4344. GERMAN EUGEN	1124	25.03.1945
4345. GERMAN CARMEN HARIETA	''	24.07.1981
4346. GERMAN MARA ANELISA	''	2003
4347. SÁNDOR SUSANA VERONICA	1125	01.12.1921
4348. SELYEM ZSOLT	''	08.03.1938
4349. SÁNDOR ELISABETA	''	02.02.1948
4350. TAVASZI ZOLTÁN	''	02.05.1970
4351. ALBERT AMALIA	1126	07.09.1945
4352. VAIDA IOAN	1127	07.06.1926
4353. VAIDA OTILIA	''	19.04.1924
4354. VAIDA ÁRPÁD	''	22.03.1948
4355. VAIDA ÁRPÁD JANOS	''	12.08.1972
4356. VAIDA ERZSÉBET	''	10.08.1974
4357. VAIDA TIMEA KINGA	''	21.04.1996
4358. VAIDA LORÁND ZSOLT	''	03.05.2000
4359. NISTOR ROZALIA	1128	17.12.1932
4360. NISTOR AUREL	''	09.01.1968
4361. NISTOR ARIANA SOFIA	''	1973
4362. NISTOR VALENTIN PAUL	''	1997
4363. KOVÁCS ETELKA	1129	07.05.1937
4364. KOVÁCS KÁROLY	''	16.06.1958
4365. KOVÁCS PÉTER PAL	''	23.09.1983
4366. KOVÁCS TÜNDE EMEESE	''	11.05.1990
4367. NAGY ALEXANDRU	1130	17.05.1953
4368. NAGY IULIANA ERIKA	''	18.11.1955
4369. NAGY ERIKA ANDREA	''	31.01.1979
4370. NAGY BERNADETT JULIÁNNA	''	24.03.1987
4371. MATEI SUSANA	1131	28.07.1941
4372. MOLDOVAN CRISTINA	''	18.07.1936
4373. NÁDEŞIAN IOSIF	1132	11.03.1921
4374. NEDEŞIAN VASILE	''	15.11.1953
4375. NEDEŞIAN MAGDA	''	10.05.1959
4376. NEDEŞIAN CLAUDIU	''	28.07.1980
4377. NEDEŞIAN CRISTIAN	''	29.04.1982
4378. VARGA BLASIU	1133	11.05.1938
4379. VARGA DINA	''	15.03.1941
4380. VARGA TIBOR	1133 A	13.02.1963
4381. VARGA PIROSKA	''	18.05.1965
4382. VARGA LÁSZLO	''	19.08.1989
4383. VARGA PÉTER	''	01.10.1997
4384. CHERTES ILIE	1134	02.01.1927
4385. CHERTES ELISABETA	''	05.09.1929
4386. VULTUR SIMION	1135	02.12.1926
4387. VULTUR MARIA	''	01.02.1936

4388. HORGA AUGUSTIN	1136	30.01.1925
4389. HORGA LETIȚIA	"	19.01.1930
4390. HORGA TUDOREL	"	15.11.1952
4391. HORGA ANA	"	1959
4392. HORGA DELIA	"	03.05.1983
4393. HORGA VIOLETA DORA	"	04.10.1985
4394. MUNTEAN HOREA ALEXANDRU	1137	11.09.1974
4395. MUNTEAN ANDREEA ELENA	"	20.01.1977
4396. MUNTEAN RALUCA ALEXANDRA	"	20.12.2000
4397. MUNTEAN ALEXIA MARIA	"	08.07.2004
4398. MUNTEAN VASILE	"	12.12.1948
4399. MUNTEAN SILVIA ILEANA	"	03.10.1947
4400. MUICA ALEXANDRU	1138	18.04.1954
4401. MUICA MARIANA	"	18.08.1962
4402. MUICA ALEXANDRA LAURA	"	02.11.1983
4403. MUICA ANA MARIA	"	03.11.1985
4404. REICHENBERGER MARIANA	1139	22.11.1965
4405. REICHENBERGER LEHEL EDUARD	"	22.11.1988
4406. SCRIDON MARIA	"	25.07.1936
4407. BUJA ANA	1140	14.01.1923
4408. KAKUCS GIZELLA	1141	12.04.1926
4409. KAKUCS TIBOR	"	04.08.1962
4410. KAKUCS PIROSKA	"	01.11.1965
4411. KAKUCS BEATRIX KATALIN	"	25.08.1991
4412. OPRİȘ GHEORGHE	1142	17.02.1922
4413. OPRİȘ GHEORGHE	"	10.11.1944
4414. OPRİȘ EMILIA	"	25.03.1943
4415. GIRBE CONSTANTIN	1143	23.07.1931
4416. GIRBE MARIA	"	14.06.1935
4417. NAGY EDMUND	1144	01.08.1938
4418. NAGY MARGARETA	1145	1930
4419. NAGY MIKLOS	1146	02.03.1941
4420. NAGY EVA	"	08.10.1951
4421. NAGY ILONA	"	22.08.1969
4422. FŪZESI ADEL TIMEA	"	01.04.1989
4423. NAGY MIKLOS	1146 A	10.06.1972
4424. NAGY KATALIN	"	21.10.2001
4425. CSOK LÁSZLO	1147	30.07.1941
4426. CSOK MARIA	"	24.09.1949
4427. CSOK GYÖRGY TIHAMER	"	27.05.1971
4428. DOGAR ZOLTÁN	"	23.06.1957
4429. SZILVESZTER MARISKA	1148	10.12.1925
4430. FAZAKAS BELA	1148	19.04.1942
4431. FAZAKAS IRINA	"	15.12.1946
4432. FAZAKAS ATTILA	"	17.12.1977
4433. PALKO TIBERIU	"	11.06.1955
4434. PALKO ILONA	"	11.02.1962
4435. PALKO ZSOLT	"	29.03.1979
4436. PALKO RÉKA	"	08.07.1988
4437. BOLDIZSÁR GYÖNGYI	1152	23.03.1962
4438. BOLDIZSÁR ADAM	"	25.10.1958

4439. BOLDIZSÁR SUNITA	”	22.12.1979
4440. FODOR PETER	”	19.05.1968
4441. BOLDIZSAR IZABELLA	”	03.07.1994
4442. BOLDIZSAR KATALIN	”	08.05.2001
4443. RUDOLF OTTO	1152 B	28.04.1957
4444. BĂRBAT ADRIANA AURICA	1152 C	18.04.1957
4445. ACHIM ȘTEFAN	1152/1	27.05.1951
4446. GYÖRGY ZOLTÁN	1152/2	20.06.1953
4447. GYÖRGY GIZELLA	”	13.05.1956
4448. ISTRATE LIVIU	”	28.01.1982
4449. RAITA MIHAELA SIMONA	1152/3	18.06.1974
4450. BOIȚOȘ AUREL	1152/4	01.19.1949
4451. BOIȚOȘ LEONTINA	”	18.07.1951
4452. BOIȚOȘ CRISTINA	”	12.12.1976
4453. NEMEȘ ADRIAN	”	17.05.1967
4454. KOVÁCS HORVÁTH MÁRTA GIZELLA	1152/5	30.08.1975
4455. KOVÁCS HORVÁTH ATTILA	”	17.02.1971
4456. KOVÁCS HORVATH TAMARA	”	29.08.2003
4457. HORVÁTH ÁRPÁD	1152/6	01.02.1970
4458. HORVÁTH EVA	”	18.04.1971
4459. HORVÁTH BEATRIX	”	24.06.1994
4460. HORVÁTH KRISZTA	”	23.11.1997
4461. BALÁZS BÁLINT	1152/8	27.02.1944
4462. NAGY IMRE	1152/9	18.10.1942
4463. TÖKES FRANCISC	1152/10	10.12.1946
4464. TÖKES MARIA	”	08.10.1949
4465. TÖKES FERENC	”	19.05.1974
4466. TÖKES LEVENTE	”	09.08.1970
4467. DRĂNICEANU VALERICA	”	21.06.1974
4468. TÖKES AGNES BORBÁLA	”	19.02.1980
4469. TÖKES LÖRÁND TIHAMER	”	26.12.2004
4470. NATEA MIHAI	1152/11	04.03.1938
4471. NATEA ELENA	”	11.10.1944
4472. MÁRTONFFY OTTO	1152/12	15.08.1967
4473. ANDREI MARIA CAMELIA	”	03.06.1974
4474. MÁRTONFFY OTTO ROBERT	1152/12	21.01.2005
4475. ANDREI IOAN ALIN	”	19.07.1994
4476. BRETFELEAN ELENA	1152/13	22.11.1956
4477. BRETFELEAN OANA VERONICA	”	03.12.1980
4478. BRETFELEAN IOAN SERGIU	”	08.12.1984
4479. BUTILCĂ FLOREA	1152/15	26.03.1936
4480. TOMUȚĂ LEONTINA	1152/16	15.03.1953
4481. COTA NICOLAE	1152/17	02.10.1960
4482. DREGHICI IOAN	1152/18	18.11.1948
4483. DREGHICI PAULINA	”	02.01.1951
4484. DREGHICI PAULA	”	18.03.1984
4485. OLTEAN EMILIAN	1152/19	04.06.1967
4486. TÖKÉS LEVENTE	1152/20	09.08.1970
4487. SÍVU GHEORGHE	1152/21	30.12.1948
4488. INCZE KÁROLY	1152/22	08.02.1963
4489. CORNEA MARIUS VASILE	1152/23	02.08.1972

4490. CORNEA LARISA RAMONA	''	31.08.1977
4491. CORNEA MARIUS CRISTIAN	''	07.06.2001
4492. ŞURLARIU MARIAN	1152/24	18.07.1960
4493. ŞURLARIU LUCIA	''	18.03.1967
4494. ŞURLARIU MARIAN DANIEL	''	09.08.1983
4495. ŞURLARIU ALIN LUCIAN	''	20.10.1990
4496. KISS LORÁND	1152/25	18.04.1981
4497. POP DOREL	1152/27	24.10.1957
4498. POP ADRIANA	''	21.09.1968
4499. POP MINODORA CRISTINA	''	24.12.1994
4500. POP ZAMFIRA ADRIANA	''	14.01.2001
4501. MOLNAR NICOLAE	1152/28	01.07.1942
4502. CIMPIAN DINU DARIE	1152/29	30.07.1976
4503. BUCUR EMIL	1152/30	30.03.1962
4504. BUCUR VICTORIA	''	02.03.1964
4505. BUCUR RAMONA COSMINA	''	01.03.1987
4506. BĂRBAT ADRIANA AURICA		28.10.1957
4507. PROMPICAI ROBERTO	1152/C	1949
4508. PROMPICAI EVELIN ROBERTA	''	30.11.1994
4509. TOMUŞ ALEXANDRU DINU	1152/D	10.05.1957
4510. TOMUŞ DINA	''	04.11.1962
4511. TOMUŞ ALEXANDRINA CORNELIA	''	28.03.1988
4512. MĂTEA SORIN HOREA	1153/1	27.02.1972
4513. MĂTEA CAROLINA	''	09.03.1972
4514. MĂTEA RALUCA VLADIANA	''	27.09.1995
4515. MĂTEA RAUL HOREA	''	29.11.2002
4516. HAIDU DUMITRU	1153/2	12.10.1966
4517. HAIDU IOANA CĂTĂLINA	''	23.05.1978
4518. HAIDU CRISTINA DUMITRIŢA	''	11.04.2002
4519. HAIDU PETRU CĂTĂLIN	''	23.01.2004
4520. GROZA LIVIU ILIE	1153/3	23.08.1968
4521. GROZA MARIANA LIVIUŢA	''	10.12.1972
4522. GROZA ANDREEA MARIA	''	16.03.1996
4523. SZABO IULIU	1154	04.04.1936
4524. SZABO ELISABETA	''	16.04.1941
4525. GYÖRGY ERZSÉBET	1155	12.09.1919
4526. GIRBE CONSTANTIN PETRU	1156	11.02.1957
4527. GIRBE AUGUSTA	''	01.08.1960
4528. GIRBE CLAUDIU GABRIEL	''	07.18.1981
4529. GIRBE ANCA RALUCA	''	27.04.1983
4530. GIRBE MARIUS CONSTANTIN	''	23.04.1984
4531. KIRÁLY GHEORGHE	1157	26.05.1940
4532. KIRÁLY MAGDALENA	''	21.09.1944
4533. MADARAS ILEANA	1158	26.03.1931
4534. PAPP IOAN	1159	18.09.1922
4535. PAPP ANA	''	22.02.1924
4536. PAPP JÁNOS LÁJOS	''	26.03.1955
4537. PAPP IOLANDA	''	21.06.1960
4538. PAPP ATTILA	''	12.12.1981
4539. PAPP LEVENTE	''	21.11.1986
4540. PAPP CSONGOR	''	06.03.1995

4541. PAPP TIMEA JOLÁN	”	06.01.1999
4542. BERES VIORICA	1160	18.04.1935
4543. JOZSA GHEORGHE	1161	07.04.1930
4544. JOZSA KRISZTINA	”	18.07.1935
4545. BERECZKI ZOLTÁN	”	030.8.1956
4546. BERECZKI ILDIKO	”	02.02.1961
4547. BERECZKI TIMEA TÜNDE	”	30.04.1980
4548. BERECZKI IMOLA SZIDONIA	”	11.07.1988
4549. BERECZKI ZOLTÁN	”	06.04.1994
4550. MOLDOVAN ȘTEFAN	1162	03.08.1931
4551. HORGA JANICA	1162 A	03.02.1949
4552. TĂNĂȘESCU TEOFIL	”	10.02.1932
4553. HORGA TĂNĂȘESCU EUGEN	”	10.05.1974
4554. MESZÁROS LUDOVIC	1163	12.10.1952
4555. POP MARIA	1164	09.08.1935
4556. FURNEA ANA MARIA	”	18.11.1964
4557. FURNEA CONSTANTIN	”	25.08.1957
4558. FURNEA SORINA IULIANA	”	11.07.2002
4559. MAN LUCIAN MIHAI	1165	02.10.1962
4560. MAN CORNELIA IULIANA	”	18.05.1969
4561. MAN MARIA CORNELIA	”	11.06.1991
4562. MAN AURELIA	1166	25.07.1939
4563. MAN GABRIELA	”	29.04.1969
4564. DAVID BIANCA CRISTINA	”	25.09.1989
4565. RADU DUMITRU CRISTIAN	”	18.07.1979
4566. PÁLFI MIHALY	1167	30.13.1944
4567. PÁLFI ANA	”	08.10.1967
4568. PUSKÁS MAGDALENA	”	04.03.1971
4569. PUSKÁS MADALINA RALUCA	”	20.05.1993
4570. PALFI MIHALY REMUS	”	11.10.1967
4571. PALFI EDITH	”	03.01.1969
4572. MAN IOAN	1168	22.09.1936
4573. MAN ROZALIA	”	29.10.1942
4574. CHERTES LAZĂR	1169	18.07.1934
4575. CHERTES ANA ADRIANA	”	24.06.1962
4576. REBEJA RĂZVAN ADRIAN	”	13.03.1986
4577. REBEJA IOANA MARCELA	”	15.05.1990
4578. CHERTES NICULAE	1170	11.01.1938
4579. CHERTES MARIA SILVIA	”	09.03.1941
4580. PÎNCA PAVEL	1171	29.06.1938
4581. MAN LAZĂR	”	17.08.1956
4582. NEDEA MARGARETA	”	07.02.1967
4583. MAN MARIA	”	14.02.1984
4584. MUREȘAN PETRU PAVEL	”	20.02.1990
4585. HALÁSZ FLORIN ALEXANDRU	”	13.08.1954
4586. MUNTEAN TEODOR	1172	20.04.1973
4587. MUNTEAN ELENA	”	22.10.1981
4588. MUNTEAN TUDOR FLORIN	”	21.05.1953
4589. MUNTEAN CRISTINA IOANA	”	01.01.1957
4590. OROS IOAN	1173	09.09.1977
4591. OROS ELISABETA	”	30.04.1981

4592. OROS ELISABETA	''	21.09.1925
4593. STÎNGACIU OVIDIU CĂLIN	''	05.01.1929
4594. MARE ALEXANDRU	1174	01.10.1951
4595. MARE ILEANA	''	11.05.1982
4596. MUREȘAN IOAN	1175	15.03.1936
4597. MUREȘAN ILEANA	''	29.06.1944
4598. MUREȘAN OVIDIU	''	28.05.1977
4599. MUICA ALEXANDRU	1176	04.08.1948
4600. MUICA MAGDALENA	''	27.01.1954
4601. MUICA ELISABETA CARMEN	''	22.04.1983
4602. MARIAN ONORIU LIVIU	1177	04.04.1949
4603. MARIAN MARIANA	''	30.05.1959
4604. MARIAN LIVIA	''	09.11.1987
4605. NAGY ALEXANDRU	1179	27.10.1952
4606. NAGY JUDIT	''	14.05.1958
4607. NAGY IBOLYA EVA	''	13.03.1983
4608. CHERTES NICUȘOR MINODOR	1180	06.03.1966
4609. CHERTES SOLOMNICA	''	29.10.1970
4610. CHERTES RADU NICOLAE	''	13.12.1995
4611. RUS ANASTASIA	1181	20.10.1929
4612. MARE IULIAN CĂLIN	''	03.04.1985
4613. GERMAN ȘTEFAN	1182	10.09.1950
4614. CRĂCIUN IOAN	1183	08.04.1930
4615. CRĂCIUN SILVIA	''	11.11.1932
4616. LANȚOȘ IOAN	1184	16.06.1952
4617. LANȚOȘ ELENA	''	03.09.1955
4618. LANȚOȘ ANTOANETA MIRELA	''	15.06.1982
4619. HORVÁTH LUDOVIC	1185	10.10.1944
4620. HORVÁTH ROZALIA	''	03.09.1947
4621. HORVÁTH DOMINIC	1186	03.04.1932
4622. HORVÁTH ANNA	''	04.12.1935
4623. HORVÁTH DOMOKOS	''	20.11.1968
4624. HORVÁTH OLGA	''	07.11.1969
4625. FEKETE PÉTER ZOLTAN	''	1992
4626. NAGY VIKTOR	1187	14.10.1939
4627. NAGY ISTVÁN	''	18.04.1970
4628. NAGY MARIA	''	14.11.1973
4629. NAGY SZILÁRD	''	22.02.1994
4630. KERESTÉLY LUDOVIC	1188	24.08.1947
4631. KERESTÉLY ROZÁLIA	''	03.12.1948
4632. KERESTÉLY LORÁND LAJOS	''	11.03.1975
4633. KERESTÉLY ROZÁLIA EMÖKE	''	06.11.1980
4634. BORDAȘ LIVIU	1189	12.08.1948
4635. TĂTAR MARIN	''	24.10.1964
4636. TĂTAR ALEXANDRU	''	15.05.1957
4637. TATAR IRINA	''	07.05.1967
4638. TĂTAR ADRIAN ALEXANDRU	''	09.12.1986
4639. TĂTAR CRISTIAN IOAN	''	26.11.1989
4640. ȘAIU DOREL	1190	04.03.1963
4641. ȘAIU DOINA	''	25.11.1964
4642. ȘAIU DĂNUȚ DORIN	''	06.06.1988

4643. ŞAIU CĂLIN CRISTIAN	”	19.06.1990
4644. DEBRECZENI VIORICA	1191	18.03.1936
4645. ADAM VIOREL	1192	22.09.1939
4646. ADAM MAGDALENA EVA	”	30.03.1945
4647. ȚINTĂ ADRIAN	1193	14.10.1953
4648. ȚINTĂ ANA	”	10.01.1956
4649. ȚINTĂ DORIN CODRUȚ	”	11.05.1978
4650. ȚINTA CRISTINA ROXANA	”	28.07.1980
4651. RUSNEAC NICOLAE	1194	19.05.1940
4652. MÁRTON JOLÁN	”	20.05.1942
4653. ANDRÁS ENDRE	1195	14.12.1953
4654. ANDRÁS OLGA	”	16.09.1959
4655. DUCA OLGA MARIA	”	30.10.1976
4656. DUCA ADRIAN	”	30.11.1977
4657. CIURAR ION	1195 A	17.08.1964
4658. CIURAR DINA	”	26.12.1976
4659. CIURAR IOANA CĂTĂLINA	”	13.02.1999
4660. RAȚIU CAROLINA	1196	09.03.1933
4661. RAȚIU ADELA	”	27.10.1970
4662. RACZ MARIA	1197	25.06.1944
4663. RACZ RAMONA	”	06.05.1969
4664. RACZ SORIN	”	28.04.1966
4665. RACZ SANDA	”	26.01.1972
4666. RACZ RAUL SORIN	”	17.06.1990
4667. OROS EMIL	1198	30.06.1930
4668. OROS TEREZA	”	23.10.1944
4669. OROS LIVIU	”	27.01.1971
4670. OROS EMIL	”	04.10.1969
4671. BONI ARCADIU	1199	09.07.1942
4672. BONI OLGA	”	13.10.1949
4673. MÁTYUS FRANCISC	1200	12.09.1937
4674. MÁTYUS MARIA	”	26.01.1942
4675. BOLOGA CRISTINA	”	10.03.1994
4676. BOLOGA ADRIAN	”	26.06.1996
4677. MÁTYUS ENIKŐ	”	04.09.1997
4678. MORAR IOAN	1201	30.01.1953
4679. MORAR AURICA	”	01.10.1956
4680. MORAR ALEXANDRA IONELA	”	21.09.1985
4681. POP AURELIA ALEXANDRINA	1202	20.02.1944
4682. FAZAKAS COLOMAN	1203	01.10.1949
4683. FAZAKAS TEREZIA	”	21.12.1952
4684. FAZAKAS KÁLMÁN	”	12.09.1975
4685. LAKO EUGEN BELA	1205	25.08.1960
4686. LAKO MARGIT	”	29.03.1968
4687. LAKO EVA	”	15.09.1983
4688. LAKO JENŐ	”	07.07.1985
4689. PADAR ANA	1206	13.03.1944
4690. CIZMAȘ MARIA	”	19.09.1948
4691. LOBONȚIU MIRCEA HOREA	1207	06.09.1937
4692. LOBONȚIU IUSTINA	”	15.03.1939
4693. LUKÁCS ADALBERT	1208	09.12.1931

4694. BIJI GAVRILĂ	1209	17.01.1926
4695. BIJI CAROLINA	"	25.10.1932
4696. CZINKA GYÖRGY	1210	19.08.1943
4697. CZINKA ANA	"	17.04.1949
4698. CZINKA NICUȘOR	"	23.03.1966
4699. CZINKA SORINA	"	09.07.1968
4700. CZINKA DANIELA ANDREA	"	21.05.1985
4701. CZINKA NICOLAE ADRIAN	"	22.06.1986
4702. CZINKA PAUL SORIN	"	02.10.1987
4703. CZINKA GHEORGHE OVIDIU	"	16.06.1989
4704. VĂCAR CORNEL	1211	16.12.1959
4705. VĂCAR NICUȚA	"	27.02.1956
4706. VĂCAR ANDRA DANA	"	14.11.1989
4707. VĂCAR ADINA SIMONA	"	24.05.1980
4708. SZÁSZ IOAN	1212	07.03.1914
4709. SZÁSZ MARIA	"	06.05.1923
4710. SASU MIRCEA	"	13.11.1949
4711. SZENTES MIHAI	1213	06.09.1942
4712. SZENTES SILVESTRU	"	03.01.1945
4713. SZENTES IULIANA	"	27.03.1952
4714. SZENTES GYÖRGY PAL	"	02.07.1973
4715. SZENTES SZILVESZTER	"	26.02.1979
4716. SZENTES IREN	"	18.09.1979
4717. SZENTES GYÖNGYI	"	22.11.1982
4718. SZENTES ILDIKO SZIDONIA	"	21.04.2002
4719. SZENTES ISTVÁN SZILVESZTER	"	13.04.2003
4720. SZENTES TEREZIA	1214	08.09.1917
4721. KOVÁCS TIBERIU	"	10.01.1933
4722. KOVÁCS ELISABETA	"	29.03.1938
4723. KOVÁCS TIBOR	"	17.08.1962
4724. HAJNAL MARIA	1215	14.06.1931
4725. BUD EUGENIA	"	06.06.1950
4726. OLTEAN IOAN DORINEL	1216	09.04.1961
4727. POENAR MIHAI	1231	16.02.1943
4728. POENAR ZITA	"	07.07.1950
4729. POENAR MIHAI CRISTIAN	"	18.06.1976
4730. KOZMA ȘTEFAN PAUL	"	19.02.1987
4731. KÁDÁR BENIAMIN	1232	23.12.1945
4732. KÁDÁR VARVARA	"	06.10.1953
4733. KÁDÁR JULIANNA ERZSÉBET	"	18.11.1986
4734. KÁDÁR ANDRÁS	"	24.10.1973
4735. KÁDÁR ROZÁLIA	"	31.05.1982
4736. KÁDÁR ROZÁLIA RÉKA	"	2002
4737. KOVÁCS SIGISMUND	1233	08.04.1928
4738. KOVÁCS RAFILA	"	13.11.1930
4739. KOLCSAR ANA	1234	06.11.1924
4740. KOLCSÁR CAROL	1235	02.01.1950
4741. KOLCSÁR MAGDA	"	24.04.1955
4742. MESTER IOAN	1237	13.06.1953
4743. MESTER PARASCHIVA	"	21.03.1961
4744. MESTER SZÖMER BEÁTA	"	13.09.1986

4745. RĂSTEANU DANIEL IULIAN	1238	24.05.1961
4746. RAVAI SANDOR	1239	21.01.1957
4747. TORDAI EUGEN	"	20.11.1936
4748. TORDAI EDITH	"	27.03.1947
4749. TORDAI JENŐ	1240	17.06.1974
4750. TORDAI TÜNDE	"	27.02.1978
4751. TORDAI DANIEL	"	10.01.2004
4752. IZSÁK DOMINIC	1241	15.09.1931
4753. IZSÁK MARIA	"	20.05.1942
4754. IZSÁK LAJOS	"	28.07.1973
4755. IZSÁK GYÖNGYI	"	23.10.1974
4756. IZSÁK ROLLÁND	"	29.06.1998
4757. IZSÁK ÁRNOLD	"	04.01.2002
4758. MAGYAROSI VIKTOR	1242	27.01.1931
4759. MAGYAROSI ETELKA	"	13.01.1934
4760. ELEK DÁVID	1243	24.01.1950
4761. ELEK EMMA	"	13.08.1954
4762. ELEK CSABA	"	23.07.1976
4763. ELEK DAVID LÖRAND	"	19.08.1980
4764. STROIA JÁNOS	1244	03.06.1057
4765. GEDE ANNA MARIA	1245	05.07.1967
4766. HORVATH BEA ORSOLYA	"	08.02.1986
4767. GEDE GYOPÁR	"	27.05.1990
4768. HORVÁTH GYÖRGY LEVENTE	"	12.11.1982
4769. BALAI ROZALIA	1246	16.08.1928
4770. FERENCZ IOSIF	"	22.08.1955
4771. FERENCZ EVA	"	03.12.1956
4772. FERENCZ JOZSEF ROBERT	"	04.08.1982
4773. NAM MIHAIL	1247	13.04.1947
4774. NAM ROZALIA	"	08.08.1950
4775. MUNTEAN IACOB	1248	28.07.1954
4776. MUNTEAN ALEXANDRINA	"	10.02.1956
4777. MUNTEAN IONEL	"	18.01.1989
4778. MUNTEAN REMUS	"	21.02.1976
4779. MUNTEAN CĂTĂLIN	"	11.11.1981
4780. MUNTEAN LAURENȚIU	"	23.07.1977
4781. PRÁGAI ȘTEFAN	1249	17.01.1949
4782. PRÁGAI MARGARETA	"	16.07.1948
4783. PRÁGAI ISTVÁN	"	03.06.1971
4784. PRÁGAI EDITH	"	24.12.1971
4785. TORDAI ALEXANDRU	1250	24.05.1958
4786. TORDAI VICTORIA	"	14.11.1957
4787. TORDAI LÁSZLO	"	28.04.1938
4788. TORDAI CRINA NICOLETA	"	28.02.1983
4789. TORDAI MARTA	"	19.08.1929
4790. HORVÁTH AGNES	1251	17.05.1930
4791. INCZE LIDIA	1252	21.12.1946
4792. INCZE ANNA MÁRIA	"	27.02.1967
4793. TOTH ISTVÁN	"	08.11.1957
4794. TOTH MELINDA	"	31.03.1968
4795. SZÁSZ BÁLINT	"	08.08.1990

4796. TOTH KATALIN	''	11.03.1998
4797. MOGA ANA	1253	30.12.1945
4798. COCIȘ RENATA	''	07.12.1963
4799. NAGY EVA	''	15.03.1988
4800. NAGY TIBOR	''	28.10.1957
4801. KOLOZSVÁRI VILMA	''	23.11.1944
4802. KACSO ERIKA	''	25.06.1988
4803. BENCZE IOSIF	1254	29.10.1942
4804. BENCZE ROZALIA	''	24.08.1949
4805. BENCZE ROZALIA	''	15.04.1973
4806. SZÉP TIBERIUS	1255	22.10.1934
4807. SZÉP ELISABETA	''	01.07.1939
4808. MÁTHÉ IULIA	1256	08.01.1965
4809. SZABO BELA	1257	06.04.1954
4810. SZABO ANNAMÁRIA	''	05.05.1963
4811. SZABO ILDIKO	''	09.08.1967
4812. SZABO EVA	''	17.05.1990
4813. SZABO BELA	''	25.03.1994
4814. SZÁSZ ISTVÁN	1258	28.06.1967
4815. SZÁSZ ROZÁLIA	''	13.05.1971
4816. SZÁSZ ISTVÁN	''	08.02.1993
4817. BONI ERNEST	1259	04.07.1935
4818. BONI ILONA	''	22.10.1940
4819. MAN MARIA	1260	12.07.1928
4820. MUNTEAN AUREL	1261	20.06.1932
4821. BONI GHEORGHE	1262	21.02.1933
4822. BONI FRANCISC	1263	16.02.1931
4823. BONI EVA	''	24.06.1938
4824. NAGY SÁNDOR	1264	26.11.1955
4825. NAGY EDITH	''	06.08.1960
4826. NAGY ERNŐ BARNA	''	04.04.1980
4827. NAGY SÁNDOR BOTOND	''	20.03.1986
4828. NAGY RÉKA TÜNDE	''	06.01.1982
4829. NAGY ADRIENNE TAMARA	''	2004
4830. FERENCZI DIONISIE	1265	21.04.1946
4831. FERENCZI EVA	''	26.03.1953
4832. FERENCZI OTTO	''	29.01.1973
4833. FERENCZI MELINDA	''	01.02.1974
4834. FERENCZI BEÁTA	''	24.02.2001
4835. NÁZNEAN EMIL	1266	06.10.1951
4836. NÁZNEAN DINA	''	05.08.1980
4837. NÁZNEAN IOAN FLORIN	''	06.01.1984
4838. NAGY GYULA	1267	15.04.1964
4839. AMBRUS IBOLYA ROZALIA	''	15.03.1969
4840. BONI JULIÁNNA	1268	02.09.1924
4841. BONI ADALBERT	''	24.12.1950
4842. BONI LORÁND	''	30.03.1980
4843. BONI ROBERT	1269	30.03.1980
4844. BONI ORSOLYA ENIKŐ	''	30.08.1972
4845. SZABO JÁNOS	1270	22.05.1966
4846. SZABO ZITA	''	12.12.1969

4847. SZABO JÁNOS	''	16.12.1997
4848. SZABO ANNA	''	05.08.2003
4849. MUICA ALEXANDRU	1271	23.02.1930
4850. MUICA LUCREȚIA	''	08.07.1929
4851. MUICA LUDOVIC	''	09.05.1957
4852. MUICA EVA	''	27.04.2959
4853. MUICA OTTO	''	14.06.1984
4854. KALI SIKLODI AURORA	1272	26.11.1929
4855. MÁTHÉ DESIDERIU	''	09.01.1922
4856. KOVÁCS ERNŐ	1273	20.10.1941
4857. KOVÁCS ANNA	''	31.07.1941
4858. GYÖRGY INCZE	''	10.02.1968
4859. GYÖRGY IULIA	''	1968
4860. GYÖRGY HELGA	''	10.08.1990
4861. GYÖRGY SZIDONIA KRISZTINA	''	1996
4862. TORDAI ROZALIA	1274	24.02.1942
4863. TORDAI SÁNDOR	''	23.04.1963
4864. TOMA TÜNDE	''	24.04.1978
4865. TORDAI ANDREA	''	16.05.1996
4866. TORDAI ROBERT	''	17.10.1998
4867. TORDAI TIMEA IZABELLA	''	14.07.2001
4868. TORDAI MARIA	1275	19.07.1941
4869. TORDAI JOZSEF	''	27.03.1968
4870. TORDAI ERZSÉBET	''	19.12.1967
4871. TORDAI ATTILA	''	15.04.2001
4872. TORDAI FERENC	''	07.02.1970
4873. TORDAI ANNA MELINDA	''	08.04.1974
4874. TORDAI LEVENTE	''	22.05.1990
4875. SZÉKELY KÁROLY	1276	01.02.1965
4876. BUZSA GYULA	1277	15.03.1959
4877. LUNG FERONICA	1278	01.12.1930
4878. MAIORESCU IOAN	1279	30.11.1923
4879. MAIORESCU IOAN	''	07.10.1953
4880. MAIORESCU SILVIA	''	27.02.1958
4881. INOAN SILVIU	''	30.09.1981
4882. MAIORESCU ALEXANDRU RĂZVAN	''	25.08.1991
4883. BALOGH VERONIKA	1280	22.02.1926
4884. NAGY ÁRPÁD	1281	26.08.1948
4885. ȘTEFAN VIOREL	1282	06.06.1950
4886. ȘTEFAN MARIA	''	04.06.1953
4887. POP IOAN VIRGIL	1283	11.10.1950
4888. POP LENUȚA MONICA	''	30.10.1963
4889. INCZE ESTER	1284	11.05.1943
4890. INCZE BELA FERENC	1285	04.05.1969
4891. INCZE ILDIKO	''	21.01.1976
4892. INCZE ANDREA ORSOLYA	''	25.10.1993
4893. INCZE SZABOLCS FERENC	''	12.04.2001
4894. NAGY IULIU	1286	21.05.1935
4895. NAGY ERDŐS GYULA	''	12.07.1977
4896. NAGY ERDŐS HELGA	''	31.05.1979
4897. NAGY ERDŐS AKOS ARON	''	11.08.1999

4898. NAGY ERDÖS JENŐ	''	08.05.1969
4899. NAGY ERDÖS ILDIKO	''	04.09.1967
4900. NAGY ERDÖS SZILÁRD LORÁND	''	31.01.1994
4901. NAGY ERDOS ZALAN JENO	''	2001
4902. KOZMA KATALIN	1288	1919
4903. JANOSI BOLDIZSAR LEVENTE	''	24.02.1970
4904. JANOSI ENIKO	''	17.06.1974
4905. JANOSI TIMEA	''	15.04.1998
4906. ADAM MARGARETA	1289	16.11.1940
4907. ADAM ISTVAN	''	15.09.1975
4908. BERECZKI JULIANA	1290	09.02.1922
4909. BERECZKI ZOLTAN	1291	02.08.1943
4910. BERECZKI PARASCHIVA SUSANA	''	02.02.1951
4911. PEPELA CONSTANTIN TIBERIU	1292	22.07.1955
4912. PEPELA IBOLYA	''	06.03.1964
4913. PEPELA TIMEA JULIANNA	''	20.10.1994
4914. PORTIK KOLLO VILHELM	1293	05.12.1946
4915. PORTIK KOLLO ELISABETA	''	15.12.1951
4916. PORTIK KOLLO ATTILA	''	18.12.1973
4917. PORTIK KOLLO VILMOS	''	23.04.1980
4918. PORTIK CSONGOR	''	20.05.1989
4919. HARAI IOAN	1294	11.12.1937
4920. HARAI GIZELLA	''	31.05.1937
4921. VENCZEL LUDOVIC	1296	03.08.1947
4922. VENCZEL ROZALIA	''	26.12.1955
4923. PETRED EMERIC	1297	05.03.1949
4924. PETRED ECATERINA	''	15.12.1948
4925. FAZAKAS MARGARETA	1298	21.02.1952
4926. GÁL ERZSÉBET	''	13.03.1921
4927. FAZAKAS ROBERT	1298 A	29.10.1969
4928. FAZAKAS ILDIKO	''	25.02.1974
4929. OLASZ BELA	1301	18.04.1959
4930. GAGYI ADALBERT	1302	02.11.1922
4931. GAGYI ROZALIA	''	18.07.1929
4932. CHELBEZAN IOAN	1303	22.06.1955
4933. CHELBEZAN EVA	''	04.12.1957
4934. CHELBEZAN ANDREI IOAN	''	23.08.1993
4935. BALOGH VERONIKA	1304	02.03.1941
4936. HUBMAN ISTVÁN	''	23.01.1975
4937. HUBMAN ERZSÉBET	''	19.03.1974
4938. HUBMAN ISTVÁN	''	16.01.1994
4939. HUBMAN LORÁNT	''	09.09.1996
4940. TOTH JOZSEF	1305	04.08.1954
4941. TOTH MAGDOLNA	''	11.04.1958
4942. TOTH JOZSEF ATTILA	''	08.08.1979
4943. TOTH MELINDA BEATA	''	21.10.1987
4944. TOTH ENIKŐ	''	26.07.1983
4945. LENGYEL JÁNOS	1306	22.06.1964
4946. COVRIG DUMITRU	1307	18.11.1949
4947. COVRIG LUCIA	''	12.07.1953
4948. COVRIG MARIUS	''	10.10.1990

4949. COVRIG CLAUDIA	”	29.01.1992
4950. GÁL VILHELMINA	1308	19.08.1934
4951. HANZI MARIA	1309	13.08.1922
4952. RADU ELISABETA	”	29.06.1953
4953. RADU ELISABETA	”	31.03.1974
4954. FARKAS ISTVÁN	”	18.12.1989
4955. SFÎRÎIAC FLORIN CLAUDIU	1310	17.02.1968
4956. SFÎRÎIAC MARIANA CRISTINA	”	28.07.1972
4957. CHERTES TITUS VALENTIN	1311	26.07.1957
4958. GABOR TIBOR	1312	16.12.1969
4959. GABOR EVA	”	04.01.1970
4960. GABOR TIBOR	”	14.01.1987
4961. GABOR EVA	”	10.09.1988
4962. GABOR DAVID	”	02.12.1997
4963. GABOR CATI	”	04.01.1990
4964. GABOR RAHELA	”	16.07.2003
4965. NAGY ELLA	1313	24.01.1933
4966. KÁLOSI STEFAN	1315	20.08.1972
4967. BARCSA ANTON	1316	12.03.1949
4968. BARCSA VILMA	”	13.09.1948
4969. BARCSA KATALIN OLGÁ	”	25.04.1982
4970. GABOR ANTON	”	19.11.1976
4971. IGNAT ANA	1317	17.04.1939
4972. IGNAT LÁSZLO	”	06.07.1969
4973. IGNAT CSABA	”	13.02.1973
4974. IGNAT GYÖZÖ	”	16.07.1969
4975. KURON MÁRTON	1318	14.12.1942
4976. KURON IBOLYA	”	12.03.1945
4977. BEREI ANDREI	1319	25.06.1940
4978. BEREI IREN	”	16.06.1942
4979. BEREI ENDRE ATTILA	”	22.12.1968
4980. BEREI GYÖNGYVÉR ERZSÉBET	”	16.04.1969
4981. BERECSKI CSABA	1320	15.07.1966
4982. TAVASZI MARGIT	1321	13.07.1960
4983. TAVASZI ZOLTÁN	”	11.09.1981
4984. TAVASZI IBOLYA	”	15.09.1983
4985. HABA ALEXANDRU	1322	08.05.1928
4986. HABA MARGARETA	”	06.07.1933
4987. DOBAI ANDRÁS	1323	15.04.1932
4988. DOBAI MÁGDA	”	29.11.1936
4989. DOBAI TÜNDE	”	04.07.1969
4990. DOBAI ZOLTAN	”	22.01.1962
4991. SZÁSZ STEFAN	1324	03.08.1934
4992. SZÁSZ ILEANA	”	20.02.1938
4993. SIMO FERENC	1325	03.11.1961
4994. SIMO TAMARA	”	10.09.1964
4995. SIMO ANCA	”	03.12.1984
4996. SIMO ANDREA	”	01.03.1987
4997. SIMO MIHAI ADRIAN	”	14.06.1992
4998. SIMO FERENCZ ALIN	”	21.06.1994
4999. SIMO ELISABETA	”	18.03.1926

5000. SIMO ANTAL	''	22.05.1959
5001. SZÖCS VICENȚIU	1326	19.10.1951
5002. SZÖCS NORA	''	28.09.1953
5003. MILÉ ÁRPÁD	1327	01.03.1943
5004. MILÉ ELENA	''	07.04.1949
5005. VAJDA ISTVÁN	1328	08.12.1955
5006. VAJDA KATALIN	''	28.12.1959
5007. VAJDA ISTVÁN	''	26.09.1980
5008. HOSSZÚ JULIANNA	1329	21.01.1927
5009. HOSSZÚ PÉTER	''	19.09.1948
5010. HOSSZÚ ESZTER	''	30.03.1953
5011. HOSSZÚ ROBERT	1329 A	14.12.1977
5012. HOSSZÚ KINGA	''	17.04.1975
5013. FOARCAȘ MARIA	1330	17.09.1950
5014. UNGUR VASILE EUGEN	''	26.09.1969
5015. UNGUR MARIANA	''	29.08.1971
5016. UNGUR VASILE ALEXANDRU	''	10.06.1992
5017. UNGUR ADRIAN IOAN	''	10.04.1994
5018. KÖVARI ANTAL	1331	03.11.1953
5019. KÖVARI JULIANNA	''	09.05.1956
5020. KÖVARI ILDIKO	''	28.05.1976
5021. KÖVARI JÁNOS ANTAL	''	12.04.1978
5022. KÖVARI ENIKŐ	''	04.11.1979
5023. KÖVARI IRÉN	''	22.02.1985
5024. KÖVARI LÁSZLO	''	02.02.1986
5025. KÖVARI ISTVÁN	''	07.03.1987
5026. KÖVARI IDA	''	05.04.1927
5027. FARKAS LORÁND LAJOS	''	27.08.1983
5028. FARKAS ANDREA	''	25.01.2003
5029. FARKAS LORÁND	''	11.01.2004
5030. KÖVARI RUDOLF	''	15.02.1958
5031. KÖVARI ERZSÉBET	''	26.09.1956
5032. KÖVARI JENŐ	''	25.10.1960
5033. LUCA ANA MARIA	''	27.12.1986
5034. KÖVARI IDA KAROLINA	''	13.03.1990
5035. LUCA EUGEN SEBASTIAN	''	02.07.2004
5036. GRITTO IRINA	1332	22.02.1952
5037. GRITTO LAJOS	''	03.07.1974
5038. GRITTO CSABA	''	15.09.1976
5039. POCZO IULIANA	''	25.11.1992
5040. GALACZI IOSIF	1333	19.03.1933
5041. HAJNAL ÖDÖN	1334	28.01.1950
5042. HAJNAL ILONA	''	28.02.1957
5043. HAJNAL ÖDÖN	''	22.08.1982
5044. HAJNAL EMŐKE	''	11.02.1984
5045. HAJNAL ILDIKO	''	06.06.1986
5046. HAJNAL CSONGOR	''	12.06.1989
5047. BALÁZS FÜLÖP ANA	1335	13.09.1944
5048. BALÁZS FÜLÖP CSABA	''	11.04.1968
5049. BALÁZS FÜLÖP ILONA GYÖNGYVÉR	''	19.12.1974
5050. BALÁZS FÜLÖP MERCEDES	''	10.07.1995

5051. BALÁZS FÜLOP FERENCZ LORÁND	''	05.06.2000
5052. DICU ALEXANDRU	1336	19.08.1932
5053. DICU VALERIA	''	18.04.1943
5054. DICU ALEXANDRU	''	05.10.1967
5055. DICU RODICA	''	22.03.1973
5056. DICU ANDREI SEBASTIAN	''	19.09.1998
5057. DOBOS ARCADIU	1337	30.03.1953
5058. DOBOS MARGIT	''	06.09.1959
5059. DOBOS EVA DALMA	''	01.12.1977
5060. LUKÁCS FERENC	1338	30.01.1937
5061. LUKÁCS KATALIN	''	14.07.1941
5062. LUKÁCS FERENC	''	30.10.1969
5063. DICUI ALEXANDRU	1339	22.08.1951
5064. DICUI MĂRIOARA	''	27.01.1957
5065. DICUI ALEXANDRU	''	25.01.1985
5066. DICUI IOAN REMUS	''	24.06.1986
5067. NAGY LÁSZLO	1340	23.01.1950
5068. NAGY ANA	''	17.07.1955
5069. FAUR IOAN	1341	1951
5070. FAUR SARA	''	1953
5071. FAUR RAMONA ELISABETA	''	1977
5072. FAUR LAURA LOREDANA	''	1978
5073. ORBÁN PÉTER	1342	18.11.1968
5074. SZÁSZ ȘTEFAN	''	23.11.1959
5075. SZÁSZ AURELIA	''	04.10.1965
5076. OANCEA IOAN	1342 A	20.10.1951
5077. OANCEA FLOAREA	''	30.09.1954
5078. NAGY DOMINIC	1342 B	02.01.1946
5079. NAGY ETELKA	''	07.04.1960
5080. NAGY DALMA CSILLA	''	22.05.1998
5081. PACO IOAN	1343	07.08.1941
5082. PACO LILI	''	27.10.1946
5083. NYIREȘTYÁN GHEORGHE	1343 A	22.06.1970
5084. MARE MIHAIL	1344	01.03.1927
5085. MARE MARGARETA	''	09.02.1934
5086. GABOR IOSIF	1345	03.05.1940
5087. GABOR HAJNALKA	''	05.02.1945
5088. KAFFAI GEZA	1346	04.05.1965
5089. KAFFAI ENIKŐ	''	09.12.1969
5090. KAFFAI GEZA	''	05.07.1990
5091. KAFFAI LEVENTE	''	06.03.2002
5092. SZABO SÁNDOR	1347	03.01.1943
5093. SZABO VIORICA	''	26.11.1944
5094. SZABO SÁNDOR RUDOLF	''	12.06.1976
5095. ÁDÁM VERONIKA	''	26.03.1969
5096. ÁDÁM SZÉLIA	''	07.10.1987
5097. ÁDÁM LÁSZLO	''	02.09.1989
5098. VAROVICI MARIA	1348	04.10.1930
5099. VAROVICI DANIEL	''	21.10.1968
5100. VAROVICI EMILIA	''	12.02.1974
5101. VAROVICI DANIELA DENISA	''	03.04.1995

5102. VAROVICI PAULA ALEXANDRA	''	09.08.1997
5103. DICUI IOAN	1349	12.11.1953
5104. DICUI STELA ANA	''	08.11.1954
5105. DICUI ADRIANA	''	18.10.1978
5106. DICUI IOAN	''	15.07.1980
5107. DICUI TRAIAN	''	15.07.1980
5108. CHEȚAN IOAN	1350	14.03.1942
5109. CHEȚAN IOAN CORNEL	''	07.03.1976
5110. CHEȚAN EUGENIA RAFILA	''	03.09.1975
5111. FRÎNCU GAROFIȚA	''	26.09.1972
5112. FRÎNCU STELIAN DAN	''	15.01.1994
5113. NEMES IOSIF	1351	20.05.1937
5114. NEMES ELISABETA	''	26.02.1942
5115. NEMES ZSOLT ANDRAS	''	01.09.1972
5116. NAGY MARGIT	1352	15.03.1948
5117. NAGY JOZSEF ZSOLT	''	05.12.1974
5118. NAGY RENATA	''	31.12.1975
5119. VAROVICI LEONARD	1353	25.05.1954
5120. VAROVICI IULIANA	''	10.08.1946
5121. VAROVICI IULIANA CORNELIA	''	06.03.1979
5122. KACSO MARTON	1354	14.10.1944
5123. KACSO GIZELLA	''	18.08.1944
5124. UNGUR SORIN	1355	04.01.1961
5125. BARCZI ANUȚA	''	06.11.1952
5126. POP ANA	''	19.03.1926
5127. BARCZI BELA ISTVÁN	''	10.12.1984
5128. MÁTHÉ LUJZA	1356	16.03.1930
5129. TAMÁSI ALEXANDRU	1358	28.11.1954
5130. TAMÁSI ERZSÉBET	''	14.12.1959
5131. TAMÁSI ZOLTÁN ZSOLT	''	02.05.1957
5132. TAMÁSI ERZSEBET	''	08.02.1959
5133. TAMÁSI SZIDONIA	''	21.01.1984
5134. DEMETER GIZELLA	1359	20.03.1928
5135. SZÁSZ LUDOVIC	''	23.06.1953
5136. SZÁSZ GIZELLA	''	03.01.1957
5137. SZÁSZ NOEMI	''	21.09.1979
5138. SZÁSZ TIMEA	''	27.03.1983
5139. ADAM ISTVÁN	1360	26.11.1935
5140. ADAM ILDIKO	''	10.04.1968
5141. KOVÁSZNAI ATTILA NORBERT	''	27.09.1998
5142. MOZSI EMMA	1361	24.01.1935
5143. MOZSI MARIA MAGDOLNA	''	22.02.1964
5144. SZABO FERENC	''	30.04.1987
5145. LENGYEL ILONA	1362	30.03.1942
5146. LENGYEL ALBERT	''	18.10.1965
5147. PINTYI FERENC	''	10.03.1955
5148. SUCIU RAUL CALIN	''	05.09.1975
5149. SUCIU SIMONA MONICA	''	20.11.1980
5150. SUCIU ADELIN NICUȘOR	''	07.12.2002
5151. SZÁSZ ROZALIA	1365	07.12.1915
5152. ANDRÁSI GHEORGHE	1366	20.09.1945

5153. ANDRÁSI IRMA	''	16.08.1953
5154. MÁRKUS MIHAI	1367	21.08.1946
5155. MÁRKUS MARIA	''	22.08.1952
5156. MÁRKUS DANIELA MARINELA	''	25.03.1989
5157. MÁRKUS SANDOR	1368	18.03.1944
5158. MÁRKUS ANA	''	1948
5159. MÁRKUS CAMELIA	''	1981
5160. MÁRKUS ALEXANDRU CLAUDIU	''	28.01.1969
5161. NAGY SANDOR	1369	17.03.1942
5162. NAGY ARANKA	''	1945
5163. SÁROSI AGNETA	1370	21.02.1946
5164. FAZÉKAS PORCEL VASILE	''	01.01.1950
5165. FAZÉKAS PORCEL MARIA MARIA	''	12.04.1949
5166. FAZÉKAS PORCEL KATALIN	''	18.03.1982
5167. FAZÉKAS PORCEL LASZLO	''	25.08.1983
5168. MAJOS FERENC	1371	06.05.1970
5169. MAJOS EVA	''	30.09.1968
5170. MAJOS DANIEL	''	05.09.1997
5171. KIS PÁL	1372	25.05.1937
5172. KIS CLARA	''	01.08.1948
5173. SOARE MARIA	1373	05.08.1956
5174. SOARE ROMEO VASILE	''	15.02.1957
5175. SOARE PAULA	''	11.05.1994
5176. NAGY IOSIF	1374	22.10.1952
5177. NAGY CÁTĂLINA	''	13.12.1949
5178. NAGY KATALIN	''	01.08.1979
5179. NAGY ANNA EMESE	''	03.07.1985
5180. SZKALICZKI NICOLAE FRANCISC	1375	05.12.1944
5181. SZKALICZKI MARIA GABRIELA	''	25.03.1947
5182. SZKALICZKI FERENC	''	08.07.1969
5183. SZKALICZKI FERENC ROBERT	''	09.08.1997
5184. LUCA ALEXANDRU	1377	06.03.1932
5185. LUCA ELENA	''	17.02.1937
5186. LUCA ALEXANDRU	''	27.04.1961
5187. ZIBILEANU IOAN	1378	27.04.1940
5188. ZIBILEANU ELISABETA	''	01.11.1945
5189. ZIBILEANU CRISTINA	''	19.05.1975
5190. ZIBILEANU IOAN TIBERIU	''	06.09.1970
5191. ZIBILEANU EVA JUDITH	''	1970
5192. ZIBILEANU DANIEL RUDOLF	''	2002
5193. PÁL JULIÁNNA	1379	27.01.1944
5194. SOFALVI VITUS	1380	24.01.1949
5195. SOFALVI VIORICA ECATERINA	''	26.11.1951
5196. GYÖRGY LÁSZLO	''	15.09.1965
5197. GYÖRGY DELINKE	''	18.04.1977
5198. GYÖRGY ANETTA	''	05.05.1999
5199. SZAKÁCS ROZALIA	1381	1935
5200. MOLNÁR ALEXANDRU	''	1955
5201. MOLNÁR ILEANA	''	1957
5202. MOLNÁR MELINDA	''	1980
5203. SOMODI DÁNILÁ	1382	11.05.1957

5204. SOMODI ANGELA	''	14.11.1959
5205. PRÁGAI ELISABETA	1383	14.01.1933
5206. BÁLINT FRANCISC	1384	11.05.1937
5207. BÁLINT BERTA	''	23.10.1940
5208. FORRAI DÉNES	1386	05.05.1967
5209. FORRAI GIZELLA	''	02.05.1975
5210. DEMETER MIHÁLY	1385	26.09.1941
5211. DEMETER PIROSKA	''	28.07.1945
5212. DEMETER MIHÁLY CSABA	''	11.10.1969
5213. DEMETER CSABA SZABOLCS	''	23.03.1989
5214. MUREȘAN IOAN	1387	22.09.1945
5215. MUREȘAN PARASCHIVA	''	06.06.1949
5216. FANCSALI JÁNOS LÁSZLO	''	17.05.1971
5217. FANCSALI OLIVIA	''	30.12.1970
5218. FANCSALI LÁSZLO TAMAS	''	22.04.1992
5219. FANCSALI JESSICA TAMARA	''	10.01.1965
5220. MUREȘAN COSTEL	1388	19.12.1969
5221. MUREȘAN MARIA	''	27.12.1969
5222. MUREȘAN REMUS COSTEL	''	16.02.1993
5223. CZAKO JÁNOS	1389	26.09.1941
5224. CZAKO MÁRIA	''	12.12.1942
5225. KELEMEN EMERIC	''	06.12.1944
5226. KELEMEN IRINA	''	10.12.1946
5227. KELEMEN VILHELMINA	''	12.12.1916
5228. KELEMEN LUDOVIC	''	15.01.1940
5229. SZOMBAT MARTIN	1391	25.08.1935
5230. SZOMBAT ANA	''	11.12.1937
5231. SZOMBAT REKA ANDREA	''	18.04.1985
5232. CSIKI ATTILA	1391/A	12.05.1964
5233. CSIKI ANGELA	''	09.06.1968
5234. CSIKI ANDREA	''	09.11.1988
5235. CSIKI TAMÁS ATTILA	''	10.02.1995
5236. SUCIU MARIA	1391/C	2309.1939
5237. SUCIU IOAN GHERASIM	''	22.08.1967
5238. VAJDA ATTILA	1391/D	15.12.1949
5239. NAGY ANDRÁS	1391/E	17.11.1970
5240. ILEA GHEORGHE	1391/F	23.04.1942
5241. FORIS CSABA ISTVÁN	1391/G	25.05.1959
5242. SZABO TIBOR	1391/I	25.11.1957
5243. BALÁZS JÁNOS	1391/J	05.03.1960
5244. BALÁZS GYÖNGYI	''	04.03.1968
5245. NÉMETH MARCEL IOAN	1391/K	27.04.1963
5246. DETEȘAN VASILE	1391/L	14.12.1960
5247. DETEȘAN AGNETA MARIA	''	11.02.1976
5248. DETEȘAN ALEXANDRA	''	09.11.1994
5249. DETEȘAN MARIA	''	09.11.1994
5250. DETEȘAN VASILE	''	22.12.2002
5251. FRÎNCEAN MARIAN SANDEL	1391/O	22.05.1959
5252. PRICE CONSTANTIN MARIN	1391/P	30.06.1967
5253. PRICE AURORA ANGELA	''	28.01.1964
5254. PRICE MELISSA ALEXANDRA	''	29.04.1997

5255. PORTIK BLENESSY FERENC	1391/R	03.09.1961
5256. FRINCEAN MIHAI ALEXANDRU	1391/W	02.01.1983
5257. ȘERBĂNAȚI OVIDIU NICOLAE	285/D1/1	07.06.1971
5258. ȘERBĂNAȚI LUCIA MIHAELA	"	31.03.1973
5259. ȘERBĂNAȚI TUDOR	"	31.07.1996
5260. BARABÁS JOZSEF	D1/2	11.10.1956
5261. BARABÁS ANA	"	07.05.1957
5262. BERES ȘTEFAN	"	030.3.1979
5263. NĂZNEAN CRISTIAN	D1/3	27.05.1970
5264. NĂZNEAN AUGUSTINA FLORINA	"	19.11.1972
5265. NĂZNEAN ALEXANDRA SABINA	"	01.04.1993
5266. KISS ILEANA	"	03.05.1951
5267. COTRUȘ IOAN	D1/4	26.06.1950
5268. COTRUȘ LUCREȚIA	"	17.04.1950
5269. COTRUȘ CRISTINA MARIA	"	16.02.1975
5270. ȘANDOR MIRCEA IOAN	D1/5	26.08.1957
5271. ȘANDOR MARIA	"	14.06.1961
5272. ȘANDOR MIRCEA IOAN	"	20.01.1985
5273. BARTHA SÁNDOR	D1/6	16.05.1958
5274. BARTHA ILONA	"	30.01.1959
5275. BARTHA SÁNDOR CSABA	"	22.12.1978
5276. NEGREA MARIN	D1/7	20.12.1942
5277. ENYEDI SÁNDOR	D1/8	12.08.1959
5278. ENYEDI IRÉN	"	05.12.1964
5279. ENYEDI SÁNDOR	"	20.12.1982
5280. ENYEDI ATTILA	"	25.08.1986
5281. ENYEDI ERIKA TIMEA	"	31.05.1990
5282. PAP IOAN	D1/9	21.12.1957
5283. PAP ERZSEBET	"	01.10.1961
5284. PAP ORSOLYA	"	06.09.1985
5285. PAP LÁSZLO ISTVÁN	"	04.04.1991
5286. JAKAB CSONGOR	D1/10	27.03.1970
5287. JAKAB ANDREI GEORGE	"	07.09.1996
5288. OLTEAN NICOLETA IOANA	"	31.10.2000
5289. CSIZMADIA ISTVÁN	D1/11	19.12.1959
5290. CSIZMADIA ELISABETA	"	11.06.1964
5291. CSIZMADIA ERZSÉBET TÜNDE	"	02.03.1984
5292. CSIZMADIA IZABELLA NOEMI	"	18.08.1988
5293. POL ANICA	D1/12	24.10.1961
5294. POL RAMONA DANIELA	"	24.01.1985
5295. POL BIANCA ANCUȚA	"	06.06.1986
5296. MOLDOVAN MARIAN IOAN	285/D2/1	11.10.1973
5297. SOMODI DOMOKOS	D2/2	30.08.1954
5298. SOMODI ILDIKO	"	03.01.1964
5299. SOMODI LEVENTE BOTOND	"	08.03.1985
5300. SOMODI LORÁND	"	14.01.1996
5301. DICUI NICOLAE	D2/3	12.05.1947
5302. DICUI MARGARETA	"	18.02.1953
5303. SIMON LORÁNT	D2/4	28.08.1962
5304. SIMON ENIKŐ	"	14.03.1963
5305. SIMON HILDA	"	19.06.1990

5306. SIMON ROLÁND	”	09.07.1996
5307. CRECIUN LAURA ORIȚA	D2/5	26.01.1962
5308. SÁRKÁNY ATTILA	D2/6	16.09.1961
5309. SÁRKÁNY TÜNDE VERONIKA	”	15.11.1967
5310. SÁRKÁNY IZABELLA	”	07.07.1989
5311. SÁRKÁNY SZILÁRD ATTILA	”	02.06.1993
5312. CRISTEA MIHAI	D2/7	28.05.1973
5313. CRISTEA CECILIA POLIANA	”	01.01.1979
5314. ȘERBAN IRONIM CONSTANTIN	D2/8	12.08.1978
5315. ȘERBAN STELUȚA LILIANA	”	12.06.1978
5316. DRAGOȘ IULIU	D2/9	31.10.1927
5317. DRAGOȘ ANA	”	15.02.1932
5318. TÁTAR ANTONIU	D2/10	06.04.1955
5319. TÁTAR STELA	”	17.05.1962
5320. TÁTAR ANTONIU ADRIAN	”	06.05.1994
5321. STAN VASILE	D2/11	03.04.1960
5322. STAN DOINA	”	26.04.1967
5323. STAN VASILE FLORIN	”	25.04.1986
5324. STAN ADELA	”	11.08.1988
5325. CZOPÁN JENŐ	D2/12	18.08.1959
5326. CZOPÁN ILONA	”	23.08.1962
5327. CZOPÁN JENŐ ISTVÁN	”	25.05.1985
5328. CZOPÁN PÉTER GYÖRGY	”	21.07.1989
5329. NAGY CAROL	D2/13	23.04.1956
5330. KISS GIZELLA	D2/14	17.12.1982
5331. VÁIDEAN LAZAR	D2/15	17.02.1958
5332. VÁIDEAN ANA	”	23.09.1965
5333. NAGY MARIA	D2/16	12.01.1945
5334. ANCA NOEMI	”	12.03.1970
5335. ANCA IRIS	”	24.11.1995
5336. JÁNOSI ALEXANDRU	286 A1/1	30.05.1956
5337. JÁNOSI IBOLYA	”	29.01.1964
5338. JÁNOSI SÁNDOR LEVENTE	”	09.11.1985
5339. KACSO GERGELY	A1/2	08.10.1961
5340. KACSO ROZA	”	01.02.1963
5341. KACSO GERGELY	”	02.05.1983
5342. KACSO IRÉN	”	28.08.1984
5343. KACSO TUNDE EMESE	”	04.06.1981
5344. KACSO LIZBETH	”	13.08.2003
5345. SÁNTA JOZSEF	A1/3	16.01.1973
5346. SÁNTA ENIKŐ EVA	”	14.04.1974
5347. SÁNTA TIMEA ANDREA	”	02.05.1998
5348. HOSSZU PÉTER	A1/4	23.08.1972
5349. HOSSZU ILDIKO	”	16.02.1974
5350. HOSSZU JÁSZMINA	”	08.11.2002
5351. MAKKAI ÁRPÁD	A1/5	18.08.1962
5352. MAKKAI GIZELLA	”	29.03.1966
5353. MAKKAI ÁRPÁD	”	30.10.1996
5354. MOLNÁR GYÖZŐ	A1/6	18.01.1968
5355. MOLNÁR ILONA	”	03.09.1970
5356. MOLNÁR LORÁND	”	22.12.1992

5357. SZASZ ROZALIA	A1/7	22.09.1929
5358. LAKATOS CAROLINA	"	03.08.1925
5359. ERDÖS LAJOS	A1/8	15.02.1957
5360. ERDÖS IBOLYA	"	18.09.1963
5361. ERDÖS ISTVÁN	"	14.03.1983
5362. ERDÖS LORÁND ATTILA	"	22.03.1985
5363. BARTHA MIKLÓS	A1/9	02.09.1973
5364. BARTHA ENIKŐ	"	15.03.1978
5365. BARTHA LEVENTE	"	06.05.1999
5366. BODO LÖRINC	A1/10	23.03.1955
5367. BODO ILONA	"	22.06.1961
5368. BODO ILONA	"	13.03.1982
5369. BODO CSILLA	"	28.10.1985
5370. TÂRNOVEAN PETRU	A1/11	07.11.1958
5371. TÂRNOVEAN MARIA	"	06.06.1960
5372. TÂRNOVEAN MARIA MIHAELA	"	17.11.1983
5373. TÂRNOVEAN VASILE	"	18.08.1985
5374. SZÉKELY ÁRPÁD	A1/12	15.07.1947
5375. SZÉKELY IRÉN	"	"
5376. SZÉKELY TÜNDE	"	18.12.1983
5377. DOJA IOSIF	A1/14	02.12.1932
5378. MOLDOVAN MIRCEA	"	17.11.1963
5379. MOLDOVAN LIDIA	"	24.02.1960
5380. MOLDOVAN ANDRA MARIA	"	06.10.1999
5381. DOJA NATALIA	"	03.05.1969
5382. CSATLOS KÁLMÁN	A1/15	06.05.1956
5383. CSATLOS ILDIKO	"	13.09.1963
5384. CSATLOS ROZALIA	"	06.10.1982
5385. POL PETRU	286 A2/1	25.08.1970
5386. POL GABRIELA OTILIA	"	06.05.1972
5387. POL GABRIEL ALEXANDRU	"	27.06.1999
5388. BORŞA IOAN	"	19.01.1969
5389. BORŞA ANA	"	23.04.1972
5390. SUCIU PETRU	A2/2	22.08.1947
5391. SUCIU VALERICA	"	27.01.1957
5392. SUCIU HORAŢIU OVIDIU	"	15.11.1974
5393. SUCIU SEBASTIAN VALENTIN	"	24.02.1980
5394. PETRE TIBERIUS MARCEL	A2/3	14.11.1976
5395. PETRE DORINA ANCUŢA	"	19.07.1979
5396. MUREŞAN CRISTIAN CIPRIAN	"	20.11.1978
5397. LENGHEL SIMONA MARLENA	"	15.08.1976
5398. ŢARCĂ LIVIU LUCA	A2/4	04.06.1955
5399. ŢARCĂ MARIA DOINA	"	20.01.1956
5400. ŢARCĂ DORIN	"	30.01.1983
5401. ŢARCĂ OVIDIU CRISTIAN	"	20.02.1984
5402. SERBAN DEZSŐ	A2/5	29.03.1959
5403. SERBAN MARIA	"	10.09.1960
5404. SERBAN DEZSŐ	"	02.10.1983
5405. SERBAN LORÁND	"	30.09.1985
5406. SZÉKELY IOSIF	A2/6	19.05.1955
5407. SZÉKELY ROZALIA	"	03.10.1959

5408. BÁLINT GEZA	A2/8	05.04.1970
5409. BÁLINT ROZALIA	”	22.01.1969
5410. BÁLINT NORBERT GÉZA	”	28.10.1997
5411. GYÖRGY SÁNDOR	A2/9	06.06.1956
5412. GYÖRGY MARIA ERZSÉBET	”	07.11.1962
5413. NAGY ANNAMÁRIA	”	18.03.1984
5414. NAGY FERENC ISTVÁN	”	28.03.1978
5415. BRAI CAROLINA	A2/10	13.10.1933
5416. BRAI SIMION NICOLAE	”	28.11.1972
5417. FERENCZI ANA	A2/11	07.03.1954
5418. PÁL REGINA	”	28.06.1974
5419. KERESZTESI SZILÁRD	”	1997
5420. ŞIMON TEOFIL OCTAVIAN	A2/12	16.08.1973
5421. ŞIMON CARMEN SIMONA	”	05.03.1977
5422. SZÖVERFI MOZES	A2/13	30.11.1936
5423. SZÖVERFI ANNA	”	25.05.1938
5424. SZÖVERFI LÁSZLO	”	04.10.1967
5425. SZÖVERFI ANNA ÁGNES	”	25.02.1975
5426. CIZMAS ADRIAN	A2/14	31.08.1970
5427. CIZMAS HAJNALKA	”	21.01.1974
5428. SZABO MÁRTIN	287 C1/1	07.07.1966
5429. SZABO EVA	”	25.12.1963
5430. SZABO ENIKŐ	”	10.05.1990
5431. CHINCIUŞAN EMIL	C1/2	26.08.1973
5432. CHINCIUŞAN CORNELIA	”	31.03.1973
5433. CHINCIUŞAN ALEXANDRA MARIA	”	20.05.1998
5434. ŞAMŞUDEAN LIVIA MARIA	”	1974
5435. GÁSPÁR ELISABETA	C1/3	07.12.1929
5436. SZABO ZOLTÁN	C1/4	06.01.1956
5437. SZABO IRÉN	”	11.03.1962
5438. SZABO ZOLTÁN	”	11.03.1982
5439. SZABO LORÁND	”	19.07.1989
5440. LIŢI NICOLAE	C1/5	13.11.1958
5441. LIŢI EMILIA	”	28.02.1961
5442. LIŢI EMILIA NICOLETA	”	28.12.1984
5443. BARI LORÁND LEVENTE	C1/6	27.06.1979
5444. BARI HAJNAL IBOLYA	”	22.01.1979
5445. MIHAI LUCIA	C1/7	10.04.1947
5446. BARABÁSI ATTILA	C1/8	05.09.1965
5447. BARABÁSI ERZSÉBET	”	09.06.1969
5448. BARABÁSI FRIDA BEÁTA	”	04.02.1990
5449. BARABÁSI ALEXANDRU	”	11.04.1936
5450. BOROI IRMA	C1/9	22.05.1949
5451. BOROI IULIA CLAUDIA	”	22.06.1973
5452. FEKETE ELENA	C1/10	18.05.1940
5453. MÁTHÉ ANNA	C1/11	28.06.1959
5454. MÁTHÉ ZSOFIA	”	24.06.1982
5455. MÁTHÉ ZSOLT	”	04.04.1986
5456. MÁTHÉ FERENC	C1/12	01.05.1958
5457. MÁTHÉ KATALIN ERIKA	”	17.12.1989
5458. MATHE SZILÁRD	”	28.02.1994

5459. POP ILDIKO	C1/13	23.06.1960
5460. POP RAMONA	"	20.06.1981
5461. KERESZEGHI IOAN	C1/14	26.11.1960
5462. KERESZEGHI IOAN	"	02.09.1967
5463. KERESZEGHI IOANA DANIELA	"	01.05.1989
5464. KERESZEGHI IOAN OVIDIU	"	02.04.1991
5465. FERENCZ FÜGE LÁSZLO	C1/15	17.11.1962
5466. FERENCZ FÜGE MARIA	"	16.07.1965
5467. FERENCZ FÜGE LÁSZLO	"	05.03.1986
5468. FERENCZ FÜGE ZSOLT	"	30.06.1988
5469. FERENCZ FÜGE TÁMAŞ	"	21.09.1998
5470. PÁLFFY TAMÁS SZABOLCS	287/C2/1	02.06.1979
5471. PÁLFFY ANNA MARIA	"	26.03.1977
5472. KRECSUN FLOAREA	C2/2	06.05.1922
5473. SZÁNTÓ CLAUDIU	"	03.01.1972
5474. SZÁNTÓ DANIELA	"	09.12.1975
5475. SZÁNTÓ CĂTĂLIN DANIEL	"	"
5476. HEGYI ILKA	C2/3	23.04.1966
5477. CÎMPEAN TIMEA ENIKO	"	14.10.1987
5478. MARCUŞ IOAN	C2/4	04.05.1941
5479. MARKUS IULIANA	"	22.03.1942
5480. HANZI ATTILA	C2/5	30.11.1967
5481. HANZI SIMONA CLAUDIA	"	19.09.1973
5482. HANZI ANDREEA ALEXANDRA	"	23.03.1999
5483. CĂTANĂ IOAN	C2/6	24.04.1949
5484. CĂTANĂ ANA	"	01.11.1952
5485. CĂTANĂ FLORIN	"	29.10.1972
5486. CĂTANĂ ALINA RAMONA	"	10.06.1980
5487. CĂTANĂ FLORIN MARIUS	"	13.08.2003
5488. BERKI IDA	C2/7	04.04.1954
5489. MAKKAI ELISABETA	C2/8	04.12.1948
5490. KOVÁCS CSABA	"	24.03.1970
5491. MUICA EVA ANNA	"	08.06.1977
5492. MUICA MARIUS	"	12.09.1975
5493. IOJA ANANIE	"	30.09.1936
5494. IOJA ROZALIA	"	09.11.1931
5495. KOVÁCS ANDREI	C2/9	11.08.1941
5496. RADU ELENA	"	06.09.1946
5497. TORDAI LEVENTE	C2/10	24.01.1971
5498. TORDAI MELINDA	"	20.08.1973
5499. TORDAI NORA	"	31.01.1995
5500. TORDAI HILDA	"	31.01.1995
5501. FOGARASI PAVEL	C2/11	27.09.1944
5502. FOGARASI KLÁRA	"	18.01.1968
5503. KOVÁCS ANNA MÁRIA	C2/12	18.04.1963
5504. KOVÁCS MARIA MELINDA	"	24.07.1995
5505. SĂCĂLEAN HAIDUCU	C2/13	29.01.1959
5506. SĂCĂLEAN CORNELIA	"	04.11.1959
5507. SĂCĂLEAN CLAUDIA	"	06.08.1985
5508. MOLDOVAN MARIUS	C2/14	27.10.1968
5509. MOLDOVAN SIMONA	"	05.06.1970

5510. MOLDOVAN MARIUS	''	04.01.1995
5511. MOLNÁR IOSIF	287/C3/1	01.01.1969
5512. MOLNÁR KATALIN	''	08.04.1968
5513. MOLNÁR KRISZTINA	''	06.09.1992
5514. FAZAKAS IULIU	''	1947
5515. FAZAKAS LORÁND	''	26.09.1970
5516. HANZI JÁNOS	C3/2	27.06.1942
5517. HANZI MARIA	''	30.08.1951
5518. HANZI GABRIELLA	''	11.08.1968
5519. BERKI FERENCZ JOZSEF	''	24.12.1989
5520. BERKI TAMÁS JÁNOS	''	27.04.1991
5521. RÁDULY ILIE	C3/3	05.02.1977
5522. RÁDULY LAURA	''	13.14.1976
5523. RÁDULY LAURENTIU DAMIAN	''	23.06.2003
5524. KOVÁCS ZOLTÁN	C3/4	13.03.1969
5525. KOVÁCS ROZALIA	''	03.01.1972
5526. KOVÁCS KLEMENTINA	''	26.01.1994
5527. GAGYI ZOLTÁN	C3/5	24.06.1973
5528. GAGYI JULIÁNNA JUDIT	''	29.03.1979
5529. GAGYI LILLA HENRIETTA	''	22.12.2004
5530. LUCA IRINA	C3/6	31.03.1961
5531. LUCA ADRIANA	''	18.09.1982
5532. LUCA ALEXANDRU	''	21.06.1989
5533. BIBLIA SÁNDOR	C3/7	16.04.1955
5534. BIBLIA ILEANA	''	01.08.1960
5535. BIBLIA CLAUDIU ALEXANDU	''	02.02.1981
5536. BIBLIA OVIDIU IONUȚ	''	29.04.1983
5537. NAGY PÉTER	C3/8	27.04.1959
5538. NAGY ILDIKO	''	19.02.1964
5539. NAGY TÜNDE TIMEA	''	19.09.1986
5540. OLTEAN SABIN	C3/9	11.06.1971
5541. CÎMPEAN MIREL	C3/10	27.09.1968
5542. CÎMPEAN DANIELA	''	24.04.1970
5543. CÎMPEAN MIRELA GEORGIANA	''	12.05.1993
5544. BARDOS JÁNOS	C3/11	18.12.1958
5545. BARDOS ILONA	''	06.11.1965
5546. BARDOS ILONA NOEMI	''	22.04.1986
5547. NAGY KÁROLY	C3/12	24.01.1959
5548. NAGY EDIT	''	02.07.1967
5549. NAGY CSILLA ERIKA	''	19.08.1991
5550. MOLDOVAN IOAN ALEXE	C3/13	17.04.1976
5551. MOLDOVAN MIHAELA	''	24.09.1982
5552. BIRO MIHÁLY	C3/14	02.09.1960
5553. BIRO JOLÁN	''	05.06.1964
5554. BIRO ILDIKO	''	30.11.1987
5555. BIRO AGOTA	''	07.04.1993
5556. KOVÁCS ELISABETA	288 B1/1	05.02.1951
5557. KOVÁCS KÁROLY	''	10.10.1953
5558. LUKÁCS ZSOLT	''	05.06.1973
5559. LUKÁCS TIBOR LEVENTE	''	02.02.1969
5560. GYÖRGY JUDIT	''	11.11.1979

5561. SZISZIK ISTVÁN	B1/2	21.09.1976
5562. SZISZIK ZITA	”	19.08.1979
5563. SZISZIK BARNA	”	31.08.2004
5564. FÁRÇAŞ DORIN TEODOR	B1/3	01.06.1970
5565. FÁRÇAŞ AURICA	”	06.07.1975
5566. FÁRÇAŞ RĂZVAN TEODOR	”	20.06.1999
5567. TÖRÖK ZSOLT	B1/4	31.08.1967
5568. TÖRÖK MARIA	”	27.07.1968
5569. TÖRÖK ZSOLT	”	22.04.1990
5570. TÖRÖK NOEMI	”	11.04.1992
5571. SÜTÖ ISTVÁN	B1/5	24.07.1943
5572. SÜTÖ EDIT MAGDOLNA	”	05.04.1980
5573. SÜTÖ ISTVÁN	”	09.08.1975
5574. FARCAS DUMITRU	B1/6	16.02.1964
5575. FARCAS FELICIA	”	04.02.1967
5576. FARCAS FLORIN DAN	”	11.03.1995
5577. ZAMAN CRISTIAN	B1/7	15.10.1972
5578. ZAMAN CSILLA	”	24.10.1968
5579. ZAMAN SONIA CRISTINA	”	08.06.2002
5580. NECŞULESCU PETRE	B1/8	05.06.1950
5581. NECŞULESCU ANA		1966
5582. NECŞULESCU OVIDIU	”	13.12.1976
5583. NECŞULESCU DANIELA CLAUDIA	”	24.09.1979
5584. SZÉKELY ADRIAN	B1/9	01.02.1968
5585. SZÉKELY LILIANA	”	21.04.1973
5586. SZÉKELY MARIA CEZARA	”	16.02.2003
5587. FLOARE CĂLIN GEORGE	B1/10	06.03.1972
5588. FLOARE FLORICA	”	09.08.1973
5589. FLOARE CORINA ALEXANDRA	”	11.12.1999
5590. SZÖVERFI SAMUIL JÁNOS	B1/11	23.12.1957
5591. SZÖVERFI NÁNDOR JÁNOS	”	24.01.1983
5592. SZABO LUDOVIC	B1/12	18.12.1951
5593. SZABO JULIÁNNA	”	16.10.1955
5594. SZABO MELINDA RÉKA	”	24.10.1987
5595. SZABO ANTAL CSABA	”	24.02.1975
5596. SZABO RAMONA	”	1308.1977
5597. SZABO LAURA RALUCA	”	18.05.2000
5598. MAGYARI IOAN	B1/13	05.04.1961
5599. MAGYARI ÉVA	”	17.06.1962
5600. MAGYARI JÁNOS	”	08.06.1986
5601. GOMBOS IOAN	B1/14	22.02.1956
5602. GOMBOS MARINELA	”	21.01.1963
5603. GOMBOS IOAN ADRIAN	”	05.04.1984
5604. SZABO ADRIANA MARCELA	B1/15	15.11.1953
5605. DOGEANU BOGDAN VIRGILIU LUCIAN	”	03.11.1977
5606. GUNGHİ GHEORGHE	288 B2/1	01.03.1950
5607. GUNGHİ IRINA	”	23.03.1949
5608. GUNGHİ ANA MARIA	”	01.03.1973
5609. GUNGHİ GHEORGHE MARTIN	”	12.05.1974
5610. GUNGHİ ADRIANA LILIANA	”	03.05.1976
5611. GUNGHİ IOAN	”	08.11.1977

5612. GUNGHI FLORIN	''	08.11.1983
5613. PRECUP IOAN	B2/2	01.07.1963
5614. PRECUP FLOAREA	''	08.04.1969
5615. PRECUP CRISTINA ADELA	''	02.04.1989
5616. KILYÉN ALEXANDRU	B2/3	26.11.1958
5617. KILYÉN BORBÁLA	''	14.04.1960
5618. KILYÉN ANDREA ZSUZSA	''	18.09.1984
5619. BIRIŞ MARIA	B2/5	27.01.1958
5620. DUBÁU ADRIAN	''	18.12.1983
5621. DUBÁU ANA MARIA	''	12.10.1987
5622. GABOR BELA	B2/4	30.09.1975
5623. GABOR IMOLA	''	28.11.1976
5624. GABOR RENATA BEATRIX	''	07.09.2002
5625. DAN IOAN GHEORGHE	B2/5	19.07.1967
5626. DAN ANA	''	11.09.1968
5627. PANITI ZSIGMOND	B2/7	24.06.1955
5628. PANITI ELUSKA	''	23.06.1958
5629. PANITI SZABOLCS ZSOLT	''	22.05.1981
5630. TÖRÖK ISTVÁN	B2/8	09.05.1954
5631. TÖRÖK EMESE EDIT	''	06.01.1959
5632. TÖRÖK KINGA ABIGEL	''	12.02.1982
5633. FEKETE ADALBERT	B2/9	05.04.1952
5634. FEKETE ROZALIA	''	22.09.1947
5635. FEKETE ALBERT ZSOLT	''	15.08.1987
5636. TOTH SAMUEL	B2/10	13.12.1972
5637. TOTH HAJNAL	''	22.04.1975
5638. TOTH NORBERT SAMUEL	''	25.12.1997
5639. ADORJÁNI ZOLTÁN	B2/11	04.08.1962
5640. ADORJANI ZOLTÁN	''	04.03.1987
5641. TINCA LADISLAU	B2/12	27.10.1967
5642. TINCA ANNAMÁRIA	''	13.02.1974
5643. TINCA ANNAMÁRIA	''	29.03.1991
5644. BIRO FRANCISC	B2/13	20.12.1955
5645. BIRO MARGARETA	''	17.09.1959
5646. BIRO FERENC LEVENTE	''	15.02.1986
5647. DANIEL MARGIT TÜNDE	''	14.01.1982
5648. DANIEL ISTVÁN ATTILA	''	23.03.1977
5649. TÖRÖK IOSIF	B2/14	05.11.1960
5650. TÖRÖK TEREZIA	''	24.07.1967
5651. TÖRÖK ANIKO	''	06.01.1986
5652. KILYÉN DÉNES	288 B3/1	21.03.1958
5653. KILYÉN ANNA	''	03.08.1962
5654. KILYÉN DÉNES	''	16.02.1982
5655. KILYÉN ISTVÁN	''	25.01.1986
5656. KISS MIHÁLY ISTVAN	B3/2	10.09.1962
5657. KISS ILONA	''	22.05.1965
5658. KISS TIMEA BEÁTA	''	28.06.1988
5659. KISS LÁSZLO ISTVÁN	''	15.07.1992
5660. ZSIGMOND DÉNES	B3/3	18.02.1973
5661. ZSIGMOND EMESE	''	04.06.1977
5662. ZSIGMOND KRISZTA	''	03.10.2000

5663. RAȚIU ROZÁLIA	B3/4	09.09.1926
5664. CSAKI CSABA	B3/5	03.11.1962
5665. CSAKI AURICA	"	18.12.1962
5666. CSAKI ROBERT	"	25.12.1983
5667. KUN BÉLA	B3/6	20.08.1958
5668. KUN ERZSÉBET	"	02.07.1962
5669. KUN MIHÁLY	"	02.03.1985
5670. KUN PAULA	"	22.02.1988
5671. CSISZÉR LADISLAU	B3/7	23.11.1954
5672. CSISZÉR ERZSÉBET	"	24.09.1958
5673. CSISZÉR RÉKA	"	22.11.1980
5674. CSISZÉR EDINA	"	17.01.1984
5675. RIGO ALEXANDRU	B3/8	20.07.1958
5676. RIGO JUDIT	"	02.05.1968
5677. RIGO TIMEA HILDA	"	27.03.1989
5678. LÁSZLO ZOLTAN	B3/9	16.08.1958
5679. LÁSZLO IBOLYA	"	13.08.1967
5680. LÁSZLO IBOLYA ERIKA	"	06.05.1985
5681. LÁSZLO KATALIN	"	15.09.1986
5682. MADARAS ALBERT LAJOS	B3/10	25.09.1973
5683. MADARAS ZSUZSA	"	14.07.1976
5684. MADARAS GABOR NORBERT	"	09.05.2003
5685. POTREA IOAN GHEORGHE	B3/11	12.01.1962
5686. ȘERBAN VALI VIORICA	"	10.04.1971
5687. POTREA EMIL BOGDAN	"	01.08.1992
5688. KOVÁCS DEZIDERIU	B3/12	29.07.1955
5689. KOVÁCS MAGDOLNA	"	25.09.1959
5690. KOVÁCS SZIDONIA	"	07.07.1987
5691. AVRAM CRISTIAN	B3/13	02.06.1977
5692. ORMENIȘAN MIRCEA IACOB	B3/14	19.04.1955
5693. ORMENIȘAN GEORGETA	"	22.08.1957
5694. ORMENIȘAN MIRCEA RAUL	"	24.06.1982
5695. ORMENIȘAN SERGIU	"	27.11.1984
5696. TOTH VIORICA	603/A1/1	19.01.1951
5697. PARASCA IOAN	"	11.09.1958
5698. TOTH JOZSEF	"	29.09.1974
5699. TOTH ATTILA	"	27.14.1973
5700. TOTH ANGELA	"	08.01.1977
5701. TOTH MARIA MONIKA	"	27.09.1984
5702. PARASCA JÁNOS	"	16.10.1989
5703. MARCI ANA	A1/2	13.12.1929
5704. GREKUJ LÁSZLO	"	27.06.1944
5705. GREKUJ IRINA	"	22.11.1951
5706. GREKUJ EDIT	"	12.07.1971
5707. BARICZ ÁRNOLD JOZSEF	"	05.02.1994
5708. BARICZ VALENTIN	"	14.05.1997
5709. GREKUJ MELANIA TÜNDE	"	16.12.1988
5710. OPRA ȘTEFAN HOREA	A1/3	26.03.1966
5711. OPRA KINGA	"	05.06.1979
5712. OPRA JOZSEF	"	08.05.1992
5713. SIMON GAVRIL	A1/4	19.08.1951

5714. SIMON VIORICA	''	26.05.1951
5715. SIMON ROBERT	''	01.11.1974
5716. SIMON LEVENTE GAVRIL	''	10.11.1976
5717. SIMON MARIANA CLAUDIA	''	30.11.1981
5718. SIMON ANNAMÁRIA	''	18.10.1984
5719. SIMON BLANKA ANITA	''	08.11.2004
5720. SZABO KÁROLY	A1/5	19.05.1953
5721. SZABO ILONA	''	17.03.1955
5722. FODOR ADALBERT	A1/6	02.07.1946
5723. FODOR ROZÁLIA	''	06.12.1954
5724. FODOR BELA CSABA	''	11.11.1979
5725. FODOR ATTILA	''	13.11.1982
5726. STÁNESCU MIRCEA	A1/7	22.05.1958
5727. ROMAN EVA	''	13.05.1953
5728. DANDOCZI ZSUZSÁNNA	''	25.04.1978
5729. CABA MIRCEA	A1/8	29.10.1963
5730. CÁTANĂ SILVIA	A1/9	28.03.1946
5731. SUGAR SILVIA LEONTINA	''	04.05.1974
5732. KURKI KAROLY	A1/10	29.03.1952
5733. LAKATOS IREN	''	03.05.1955
5734. KURKI ATTILA	''	03.10.1978
5735. KURKI SUSANA	''	26.06.1981
5736. GIRBE PETRU	A1/11	04.03.1962
5737. GIRBE LILIANA	''	28.11.1967
5738. GIRBE MARIAN PETRU	''	30.03.1989
5739. GIRBE BIANCA	''	31.12.1998
5740. CENGHER VASILE DORIN	A1/12	31.05.1972
5741. CENGHER CAMELIA MARIA	''	15.01.1975
5742. CENGHER ANDREEA MARIA	''	07.04.1997
5743. CENGHER ALEXANDRA DIANA	''	17.04.2001
5744. DIMA IOAN	A1/13	02.09.1960
5745. DIMA EVA	''	08.08.1961
5746. DIMA IOANA	''	04.10.1986
5747. JÁNOSI ÁNDRAS	A1/14	16.09.1959
5748. JANOSI ERZSÉBET	''	08.02.1981
5749. TROZNAI KATALIN	''	15.02.1983
5750. PAPP GERGELY	A1/15	18.02.1969
5751. PAPP ZSUZSÁNNA	''	12.01.1971
5752. PAPP NORBERT	''	17.04.1994
5753. GÁL CSABA	603 A2/2	01.02.1957
5754. MÁTYUS ZOLTÁN	A2/3	22.05.1974
5755. RÁZOARE ELENA	A2/4	15.05.1952
5756. RÁZOARE SERGIU CONSTANTIN	''	22.05.1984
5757. BIRO PETRU	A2/5	02.02.1967
5758. BIRO ADELA MONICA	''	30.11.1974
5759. BIRO NIMROD OLIVER	''	20.03.1977
5760. BIRO EDGÁR ZALÁN	''	29.11.2002
5761. APOSTOL VIOLETA	A2/6	11.08.1947
5762. APOSTOL SERGIU EUGEN	''	14.02.1972
5763. CSOKUCZA JENŐ	A2/7	05.04.1957
5764. CSOKUCZA ELISABETA	''	09.08.1957

5765. CSOKUCZA BARNA JENŐ	''	26.02.1984
5766. VODĂ NICOLAE	A2/8	03.09.1976
5767. VODĂ DELIA CODRUȚA	''	22.02.1981
5768. MIHĂLY IOSIF	A2/9	15.03.1940
5769. MIHĂLY EVA	''	09.09.1946
5770. IRSAI JUDIT	A2/10	26.09.1959
5771. TULIPĂN NOEMI	''	15.07.1986
5772. SZABO ENDRE	A2/11	06.01.1953
5773. SZABO KATALIN	''	24.11.1955
5774. SZABO LORAND ENDRE	''	15.01.1978
5775. SZABO MONIKA KATALIN	''	12.01.1981
5776. KUNDI GIZELLA	''	28.10.1922
5777. DOBOS NICOLAE	A2/12	09.11.1940
5778. DOBOS ILONA	''	27.01.1940
5779. DOBOS MIKLOS	''	01.06.1970
5780. TOTH RICHARD	A2/13	23.12.1975
5781. CSOKUCZA ERZSÉBET	''	20.10.1973
5782. MARU SORIN AUREL	''	27.10.1970
5783. CSOKUCZA ADRIAN	''	08.10.1993
5784. GONDOS ELISABETA	''	04.05.1952
5785. MOLDOVAN LEONTE	A2/14	09.07.1965
5786. MOLDOVAN VIOLETA CORINA		11.01.1969
5787. MOLDOVAN RAMONA IZABELA	''	19.02.1988
5788. MOLDOVAN ADELA	''	26.02.1990
5789. CĂMĂRĂȘAN SIMION	603/A3/1	05.12.1970
5790. CĂMĂRĂȘAN MIHAELA	''	20.05.1972
5791. CĂMĂRĂȘAN CEZARA AGATA	''	07.02.1997
5792. PASTOR MARIA	A3/2	17.04.1962
5793. PASTOR CRINA	''	26.04.1981
5794. PASTOR ILIE	''	16.09.1982
5795. PASTOR MIRCEA	''	05.10.1989
5796. KIRÁLY IOAN	A3/3	24.03.1954
5797. KIRÁLY EDIT	''	10.08.1956
5798. KIRÁLY JÁNOS CSABA	A3/4	23.11.1978
5799. SZIGETI DIONISIE	A3/5	28.05.1952
5800. SZIGETI ROZALIA	''	18.08.1954
5801. SZIGETI LÁJOS	''	23.05.1978
5802. NEMES IOAN	A3/7	05.07.1924
5803. NEMES VIORICA	''	18.02.1961
5804. LAKATOS LÁSZLO	A3/8	15.10.1969
5805. MAKI ERZSÉBET KATALIN	A3/9	06.04.1977
5806. MAKI ISTVÁN	''	13.05.1975
5807. MAKI ALEXANDRA	''	13.09.1999
5808. KISS KATALIN	''	21.07.1938
5809. FEKETE IULIU	A3/10	15.07.1936
5810. FEKETE MAGDALENA	''	02.08.1943
5811. SZÁNTÓ LUDOVIC	A3/11	28.02.1955
5812. SZÁNTÓ KATALIN	''	07.07.1956
5813. SZÁNTÓ CSABA	''	15.03.1978
5814. HANZI POLI	A3/12	04.05.1961
5815. HANZI GYÖRGY LEHEL	''	09.04.1985

5816. BORBELY TEREZIA	A3/13	23.01.1950
5817. KERESZEGHI VIOREL ILIE	A3/14	29.07.1969
5818. KERESZEGHI HAJNAL	"	08.10.1972
5819. KERESZEGHI HAJNAL ORSOLYA	"	12.04.1992
5820. KERESZEGHI VIOREL	"	23.06.1997
5821. FORIS IOAN	603/A4/1	12.07.1976
5822. FORIS ALINA IULIANA	"	18.07.1980
5823. POP VASILE	A4/2	31.12.1956
5824. POP MARIA	"	08.09.1952
5825. POP VASILE	"	07.02.1981
5826. POP MIHAELA	"	09.04.1985
5827. HARAI ANDRÁS	A4/3	17.12.1955
5828. HARAI MARGIT	"	16.03.1964
5829. HARAI ANNAMÁRIA	"	14.12.1981
5830. HARAI ANDRAS LORÁND	"	22.08.1984
5831. HODEAN DORIN CĂLIN	A4/4	07.07.1972
5832. HODEAN MONICA ADRIANA	"	07.05.1976
5833. HODEAN DRAGOS ALIN	"	19.01.1997
5834. HODEAN RADU CĂLIN	"	24.08.2001
5835. SÁRKÁNY JENŐ	A4/5	31.07.1955
5836. SÁRKÁNY VERA	"	23.12.1960
5837. SÁRKÁNY CSILLA MARIA	"	17.09.1980
5838. SÁRKÁNY ILDIKO KATALIN	"	28.11.1981
5839. SÁRKÁNY CSONGOR VINCZE	"	19.09.1987
5840. HODEAN DORINA	A4/6	18.01.1951
5841. BAND NICOLETA	"	05.12.1976
5842. BUCUR MIHAELA	"	05.12.1976
5843. BUCUR PAUL ADRIAN	"	10.05.1973
5844. BUCUR CRISTIAN RAUL	"	03.08.2001
5845. ULEȘAN ANA DOINA	A4/7	23.03.1972
5846. RUSU SERGIU ALEXANDRU	"	09.05.1990
5847. ULEȘAN NICOLETA	"	10.08.1986
5848. ULEȘAN MARCEL	"	11.10.1974
5849. ULEȘAN MELINDA	"	07.10.1979
5850. ULEȘAN TAISIA KARINA	"	22.07.2004
5851. SZÖVERFI ÁRPÁD	A4/8	21.09.1955
5852. SZÖVERFI ELLA	"	02.05.1957
5853. SZÖVERFI TÜNDE MELINDA	"	03.09.1979
5854. SZÖVERFI RENATA GABRIELA	"	09.09.1988
5855. MOLDOVAN SÁNDOR	A4/9	01.08.1956
5856. MOLDOVAN ERZSÉBET	"	02.06.1962
5857. JAKO FERENC	"	14.06.1981
5858. JAKO ENDRE	"	21.10.1982
5859. MOLDOVAN EDITH	"	27.02.2000
5860. ALBU VALENTIN	A4/11	29.10.1959
5861. ALBU EVA JOLÁN	"	30.08.1960
5862. ALBU BALINT LEVENTE	"	03.08.1987
5863. ALBU ROLÁND	"	12.03.1990
5864. GHEORGHIȘOR MARIA	A4/12	01.05.1963
5865. GHEORGHIȘOR MELINDA	"	17.07.1985
5866. VASS LAJOS	A4/13	29.09.1970

5867. CSOK STEFAN TAMÁS	A4/15	01.02.1963
5868. CSOK VIOLETA	”	10.03.1969
5869. CSOK SZILÁRD ISTVÁN	”	24.01.1991
5870. SZÉKELY ZOLTÁN	604 B1/1	20.06.1973
5871. SZÉKELY PIROSKA	”	11.10.1978
5872. SZÉKELY FERENCZ ZOLTÁN	”	09.10.2001
5873. OLTEAN IOAN	B1/2	23.05.1953
5874. OLTEAN MARIA	”	07.06.1953
5875. OLTEAN IOAN NICOLAE	”	15.10.1976
5876. OLTEAN CORNELIA MINODORA	”	30.08.1980
5877. OLTEAN CARMEN BIANCA	”	27.08.1988
5878. MOLNÁR ROZALIA	”	04.03.1933
5879. NAGY FERENC	B1/3	02.05.1960
5880. NAGY ANGELA	”	23.06.1968
5881. NAGY NOEMI	”	09.01.1990
5882. ORBAN BLASIU	B1/4	28.10.939
5883. ORBAN ERZSÉBET LUJZA	”	14.11.1944
5884. NAGY SÁNDOR	B1/5	03.10.1954
5885. NAGY LIDIA	”	21.11.1951
5886. HEGYI GEZA ROBERT	”	09.02.1973
5887. NAGY SÁNDOR	”	27.08.1987
5888. FÁBIÁN ISTVÁN	B1/6	15.04.1971
5889. FÁBIÁN ISTVÁN ÁRPÁD	”	29.07.1996
5890. FÁBIÁN ÁRPÁD LEHEL	”	02.01.1999
5891. MOZES VIORICA	B1/7	27.10.1952
5892. MOZES IBOLYA	”	26.10.1972
5893. MOZES MARTA	”	10.02.1975
5894. MOZES MONIKA	”	23.05.1988
5895. SZÉKELY ALBERT	B1/8	10.11.1955
5896. SZÉKELY ILONA	”	03.09.1956
5897. SZÉKELY LORÁND	”	20.02.1983
5898. SZÉKELY ENIKŐ	”	11.10.1990
5899. BESENYEI GYÖRGY	B1/9	05.01.1958
5900. BESENYEI ÉVA	”	26.03.1961
5901. BESENYEI SZABOLCS GYÖRGY	”	15.04.1987
5902. SOFALVI SÁNDOR SZABOLCS	B1/10	14.01.1974
5903. SOFALVI ADELA ERIKA	”	17.05.1976
5904. MATYUS ROZALIA	B1/11	26.12.1943
5905. TORDAI ZOLTÁN	”	12.04.1963
5906. TORDAI PIROSKA	”	21.12.1967
5907. TORDAI ANDREA	”	23.06.1987
5908. TORDAI ILDIKO	”	11.03.1990
5909. CSORVÁSI SZILÁRD	B1/12	30.10.1972
5910. CSORVÁSI EMILIA ADRIANA	”	13.08.1974
5911. CSORVÁSI TIMEA	”	17.10.1999
5912. CSORVÁSI NOEMI	”	08.01.2003
5913. CSIPOR JOZSEF	B1/13	07.08.1949
5914. CSIPOR ROZÁLIA	”	25.08.1947
5915. CSIPOR LEVENTE	”	23.08.1976
5916. KRISTÁLY ZOLTÁN ALPÁR	B1/14	16.07.1967
5917. KRISTÁLY ILONA MARIA	”	20.10.1970

5918. KRISTÁLY JOZSUE	''	23.09.2001
5919. FERENCZ ROZALIA	B1/15	01.08.1942
5920. MOLDOVAN AUREL	604/B2/1	08.09.1945
5921. MOLDOVAN PARASCHIVA	''	10.07.1950
5922. KILYÉN FERENC	B2/2	02.07.1963
5923. KILYÉN KÁROLINA	''	19.02.1972
5924. KILYÉN FERENC	''	05.06.1992
5925. KILYÉN ESZTER ORSOLYA	''	03.01.1994
5926. VAIDA ADRIAN IOAN	B2/3	28.03.1978
5927. VAIDA IRINA LOREDANA	''	02.10.1980
5928. VAIDA ROXANA LOREDANA	''	08.07.2000
5929. MIKLOSI TEREZIA	B2/4	28.05.1965
5930. TORDAI KATALIN IRÉN	''	14.09.1984
5931. TORDAI ATTILA LEVENTE	''	02.09.1992
5932. CSIZMADIA ȘTEFAN ALEXANDRU	B2/5	11.02.1954
5933. CSIZMADIA VILMA	''	22.12.1956
5934. CSIZMADIA ISTVÁN ROBERT	''	13.08.1981
5935. CSIZMADIA CSABA	''	30.05.1985
5936. PERES DESIDERIU	B2/6	01.06.1950
5937. PERES ANNA	''	28.01.1956
5938. SZENTGYÖRGYI ALEXANDRU	B2/7	25.06.1949
5939. SZENTGYÖRGYI MÁRIA	''	20.10.1954
5940. SZENTGYÖRGYI SÁNDOR	''	15.08.1975
5941. SZENTGYÖRGYI ISTVÁN	''	02.05.1983
5942. SZENTGYÖRGYI MARGIT IMOLA	''	22.12.1980
5943. CSÁKI FRANCISC	B2/8	24.04.1936
5944. CSÁKI ILEANA	''	20.18.1932
5945. CSISZÉR JÁNOS LEVENTE	B2/9	30.03.1977
5946. CSISZÉR ILDIKO JUDIT	''	20.11.1978
5947. CSISZÉR BERNÁRD ROLÁND	''	17.04.2001
5948. GALACZI ANA	B2/10	28.12.1953
5949. GALACZI ISTVÁN	''	12.12.1976
5950. MOLDOVAN ISTVÁN	B2/11	16.05.1953
5951. MOLDOVAN GYÖNGYI	''	08.03.1957
5952. MOLDOVAN KINGA IOLÁN	''	12.09.1978
5953. ZAJZON JOLÁN	B2/12	03.04.1958
5954. BECZE ALEXANDRU	B2/13	15.02.1964
5955. BECZE JUDITH	''	23.10.1967
5956. BECZE ILDIKO ANDREA	''	13.07.1989
5957. BECZE RAFAEL LEVENTE	''	05.05.1995
5958. DUMITREAN ALEXANDRINA	B2/14	28.03.1963
5959. SZABO OLGA MONICA	''	12.07.1985
5960. SÜTŐ FRANCISC	B3/1	26.09.1951
5961. SÜTŐ ANA	''	06.06.1954
5962. SÜTŐ LEVENTE ZSOLT	''	16.03.1974
5963. IVÁCSON IMRE	B3/2	25.10.1957
5964. IVÁCSON ZSUZSÁNNA	''	22.08.1960
5965. IVÁCSON IMRE	''	26.09.1983
5966. IVÁCSON BELLA REBEKA	''	08.07.1986
5967. POIENAR ROZALIA	B3/3	20.05.1948
5968. POIENAR GHEORGHE	''	30.06.1972

5969. BUCUR IOAN	B3/4	18.03.1961
5970. BUCUR AURELIA	"	08.05.1964
5971. BUCUR ADRIAN	"	26.04.1985
5972. BUCUR CRISTIANA	"	16.06.1987
5973. BOROS LÁSZLO	B3/5	06.01.1945
5974. BOROS MARIA	"	17.01.1945
5975. ELEKES MARIA	"	28.12.1964
5976. GÁL ÁRNOLD	"	27.12.1983
5977. KISS MIHÁLY	B3/6	15.04.1954
5978. KISS MARIA	"	24.12.1958
5979. KISS ERIKA	"	08.12.1980
5980. KECSKÉS AUREL	B3/7	15.03.1949
5981. VAIDA IRINA	"	14.08.1952
5982. KECSKÉS ISTVÁN	"	07.03.1979
5983. KECSKÉS ERZSÉBET	"	06.10.1982
5984. KECSKÉS ORSÓLYA KRISZTA	"	17.10.2002
5985. CRĂCIUN ILIE CORNEL	B3/8	22.10.1954
5986. CRĂCIUN MIOARA CLAUDIA	"	27.11.1959
5987. CRĂCIUN STELIAN	"	11.12.1978
5988. CRĂCIUN CRISTINA SIMONA	"	22.12.1980
5989. CRACIUN NICOLA ALEXIA	"	16.11.2003
5990. MADARAS MARIA	B3/9	02.10.1948
5991. MADARAS ÁRPÁD CSABA	"	23.11.1972
5992. MADARAS MONIKA MARIA	"	03.09.1974
5993. MADARAS ANDREI	"	28.09.1947
5994. MADARAS ANDRÁS	"	21.01.1971
5995. KOVÁCS ȘTEFAN	B3/10	10.10.1948
5996. KOVÁCS ILEANA	"	30.05.1951
5997. KOSZA ZAHARIA	B3/11	30.08.1947
5998. KOSZA PIROSKA	"	05.05.1954
5999. MIHÁLY ERNŐ	"	15.11.1977
6000. MOLDOVAN IOAN	B3/1	01.11.1949
6001. MOLDOVAN ANA	"	20.10.1950
6002. MOLDOVAN ADRIAN	"	11.10.1973
6003. MOLDOVAN RADU	"	05.06.1976
6004. MOLDOVAN MIRCEA MARIN	"	22.09.1984
6005. MOLDOVAN MONIKA	"	19.06.1979
6006. FRUNZA CSABA	B3/13	11.01.1978
6007. FRUNZA KATALIN	"	16.03.1980
6008. DUDAS IOSIF	B3/14	29.01.1942
6009. DUDAS IRINA	"	15.08.1949
6010. DUDAS ILDIKO	"	30.01.1976
6011. SOMODI EMESE	"	18.06.1972
6012. SOMODI ENDRE	"	06.04.1962
6013. SOMODI SZILÁRD	"	05.08.2000
6014. SOMODI MARIA	"	06.05.2003
6015. MAGYAROSI ILDIKO ANA	604 B4/1	14.05.1938
6016. BARABÁS IULIU	B4/2	01.10.1941
6017. BARABÁS ANA	"	22.05.1950
6018. BARABÁS DALMA ALEXANDRA	"	13.10.1988
6019. TANALT VICTOR	B4/3	03.12.1955

6020. TANALT IRINA	''	08.09.1959
6021. FÁRCAŞ CLAUDIU	''	10.02.1979
6022. TANALT SILVIU EMANUEL	''	04.07.1986
6023. TANALT VICTORIA GABRIELA	''	18.03.1990
6024. BENKŐ KÁROLY	B4/4	24.11.1948
6025. BENKŐ KÁROLY PETER	''	05.04.1977
6026. BENKŐ KINGA	''	19.11.1979
6027. KARDOS MIHÁLY	B4/5	03.07.1956
6028. KARDOS ILEANA	''	19.06.1951
6029. KARDOS IMOLA	''	08.03.1980
6030. KARDOS ILONA ESZTER	''	06.02.1982
6031. SIMON SÁNDOR	B4/6	18.05.1950
6032. SIMON ROZÁLIA	''	15.01.1950
6033. SIMON LÁSZLO SÁNDOR	''	02.10.1974
6034. SIMON ANNAMÁRIA	''	02.06.1977
6035. SIMON CSABA	''	03.03.1980
6036. JÁNOSI ISTVÁN	B4/7	13.08.1951
6037. JÁNOSI JOLÁN	''	02.07.1955
6038. JÁNOSI ISTVÁN	''	21.09.1976
6039. JÁNOSI EDIT	''	27.09.1983
6040. JÁNOSI IBOLYA	''	16.08.1989
6041. MERA TEODOR	B4/8	18.11.1954
6042. MERA NASTASIA	''	21.06.1954
6043. DOBOŞ AUREL DANIEL	B4/9	22.12.1972
6044. DOBOŞ MARTA CRISTINA	''	13.10.1975
6045. DOBOŞ AUREL CRISTIAN	''	01.08.1999
6046. DOBOŞ MARIA DANIELA	''	20.09.2000
6047. KALI BELA	B4/10	11.12.1947
6048. KALI MAGDOLNA	''	14.11.1955
6049. KALI ZSOLT	''	03.11.1977
6050. KÁLMÁN ADALBERT	B4/11	17.08.1946
6051. KÁLMÁN IRMA	''	29.09.1953
6052. KÁLMÁN ALBERT	''	19.12.1973
6053. KÁLMÁN ATTILA	''	20.06.1975
6054. SZOMBAT LAURENŢIU	B4/12	21.07.1949
6055. SZOMBAT ERNA	''	03.04.1953
6056. SZOMBAT LÖRINC SZABOLCS	''	07.10.1972
6057. SZOMBAT ELENA CORNELIA	''	18.07.1981
6058. COZMA AURELIA	B4/13	24.02.1957
6059. COZMA MARIA COSMINA	''	13.09.1982
6060. UJFALVI ALEXANDRU	B4/14	26.05.1951
6061. UJFALVI ERZSÉBET	''	05.03.1955
6062. UJFALVI HUBA	''	31.10.1978
6063. UJFALVI SÁNDOR SZABOLCS	''	29.11.1980
6064. JAKAB ALEXANDRU	B4/15	31.08.1946
6065. JAKAB OLGA	''	05.09.1957
6066. JAKAB LEVENTE	''	25.12.1977
6067. JAKAB OLGA	''	23.02.1984
6068. VASILIU CORINA	''	27.11.1983
6069. GOGYÁN JOZSEF	605/C1/1	31.03.1944
6070. GOGYÁN ILONA	''	26.04.1944

6071. GOGYÁN ILONA ILDIKO	''	11.01.1987
6072. GOGYÁN ILDIKO	''	26.06.1956
6073. ȘIMON NARCIS ANDREI	''	15.05.2001
6074. LUCA IOAN MARCEL	C1/3	24.09.1963
6075. LUCA MARIA DOINA	''	20.12.1971
6076. MARTON ANNA	C1/4	16.12.1943
6077. MARTON ATTILA ISTVÁN	''	28.09.1975
6078. MARTON JÁNOS	''	18.10.1970
6079. MARTON IBOLYA	''	01.02.1971
6080. MOLDOVAN BELA	C1/5	23.06.1948
6081. MOLDOVAN ROZALIA	''	23.01.1948
6082. POPOVICIU IONEL VASILE	C1/6	22.05.1965
6083. POPOVICIU GABRIELA	''	13.10.1968
6084. POPOVICIU ANDA	''	30.08.1991
6085. POPOVICIU SEPTIMIU	''	04.10.2003
6086. MOLDOVAN JÁNOS	C1/7	09.07.1956
6087. MOLDOVAN KATALIN	''	26.12.1969
6088. MOLDOVAN JÁNOS	''	21.02.1986
6089. MOLDOVAN LORÁND	''	17.12.1987
6090. MOLDOVAN BARNA	''	14.03.1989
6091. MOLDOVAN MÁRIA	''	02.01.1932
6092. GABOR EUGEN	C1/8	11.10.1937
6093. GABOR GIZELLA	''	12.05.1942
6094. GABOR LEVENTE	''	20.02.1974
6095. VARGA IOSIF	C1/9	10.02.1934
6096. VARGA IRMA	''	10.02.1932
6097. MARE MARIA	C1/1	13.05.1949
6098. MARE AUGUSTIN	''	10.08.1973
6099. MARE CRISTINA	''	23.03.1982
6100. MARE ELENA CRISTINA MARIA	''	14.10.2003
6101. GYÁRFÁS ANDREI	C1/11	18.01.1967
6102. GYÁRFÁS JUDITH	''	21.11.1970
6103. GYÁRFÁS KINGA	''	04.08.1996
6104. MOZSI JÁNOS	C1/12	09.09.1941
6105. MOZSI ETEL	''	27.07.1941
6106. MOZSI MELINDA	''	24.06.1973
6107. BONI ALBERT	C1/14	18.08.1972
6108. BONI EDIT ROZÁLIA	''	02.10.1973
6109. BONI ROLÁND	''	13.01.1999
6110. DÉNES ATTILA	C1/15	21.08.1955
6111. DÉNES ILONA	''	03.12.1957
6112. DÉNES GREGORIU	''	08.05.1923
6113. CREIFELEAN AUREL MARIUS	C2/1	02.07.1974
6114. CREIFELEAN CLAUDIA MIHAELA	''	26.10.1973
6115. CREIFELEAN DRAGOS GEORGE	''	14.11.2000
6116. GOLYA ISTVÁN ATTILA	C2/2	02.09.1975
6117. GOLYA KINGA ANA	''	03.04.1978
6118. GOLYA TAMÁS LÁSZLO	''	26.03.2002
6119. VAS IMRE MAGDOLNA	C2/3	26.03.1967
6120. CSIZMADIA MARIA	C2/4	12.06.1923
6121. MARE ROZA	C2/5	22.11.1924

6122. MOLDOVAN VIOREL	C2/6	07.01.1974
6123. MOLDOVAN MARINELA LOREDANA	"	11.04.1980
6124. MOLDOVAN AMALIA ALESIA	"	20.12.2003
6125. SZAKÁCS VENCZEL	C2/7	18.01.1923
6126. SOFALVI ZSOLT	C2/8	31.01.1972
6127. SOFALVI TÜNDE ZSUZSÁNNA	"	23.12.1973
6128. SOFALVI ZSUZSÁNNNA ALIZ	"	12.06.2000
6129. SOFALVI ADRIENN ESZTER	"	02.07.2004
6130. MUREȘAN KILYÉN VASILE	C2/9	08.09.1953
6131. MUREȘAN KILYÉN EMMA	"	01.08.1955
6132. CERNEA IOAN	C2/10	01.08.1960
6133. CERNEA GABRIELA ROZALIA	"	06.12.1971
6134. CERNEA IOAN GABRIEL	"	03.01.1991
6135. CERNEA GABRIELA VICTORIA	"	21.02.1994
6136. FÜZESI SÁNDOR	C2/11	17.07.1967
6137. FÜZESI ROZALIA	"	12.12.1973
6138. FÜZESI SÁNDOR SZABOLCS	"	06.05.1996
6139. FÜZESI ARTHUR	"	22.11.2000
6140. SPÁTARU MARIA	C2/12	28.07.1953
6141. SPÁTARU ALEXANDRU	"	20.08.1988
6142. ANDRÁS LÁSZLO	C2/13	08.03.1970
6143. ANDRÁS IRÉN	"	10.11.1967
6144. ANDRÁS LÁSZLO	"	14.09.1992
6145. KENDI BELA	C2/14	27.10.1956
6146. KENDI EVA	"	18.02.1964
6147. KENDI ROBERT	"	17.11.1988
6148. KENDI MELINDA	"	21.06.1992
6149. CHICIUDEAN VISALON	C3/1	01.01.1961
6150. CHICIUDEAN FELICIA	"	10.04.1969
6151. CHICIUDEAN ROXANA ANDREA	"	10.01.1992
6152. FODOR RUDOLF	C3/2	18.01.1953
6153. FODOR ZSUZSÁNNA	"	01.05.1957
6154. FODOR RUDOLF	"	06.07.1973
6155. FODOR ARON	"	14.10.1974
6156. FODOR BELA	"	10.01.1976
6157. FODOR JULIÁNNA	"	18.10.1976
6158. FODOR MARK MAURICE	"	27.01.2003
6159. GIRBE NICOLAE	C3/3	01.07.1964
6160. GIRBE DANIELA	"	04.07.1964
6161. GIRBE LOREDANA	"	14.06.1995
6162. SZÁSZ LÁSZLO	C3/4	17.10.1958
6163. SZÁSZ POLI	"	31.03.1963
6164. SZÁSZ LÁSZLO	"	24.09.1983
6165. SZÁSZ MELINDA	"	25.10.1985
6166. SZÁSZ ATILA	"	27.04.1880
6167. POP MIHAI	C3/5	16.02.1974
6168. POP VIOLETA LĂCRĂMIOARA	"	21.03.1975
6169. POP OTILIA IOANA	"	11.01.1998
6170. POP LAURENȚIU	"	29.06.1999
6171. KIRÁLY GYÖRGY	C3/6	17.01.1969
6172. KIRÁLY MELINDA	"	30.01.1972

6173. KIRÁLY SZILÁRD	”	20.12.1995
6174. ÁCS LAJOS	C3/7	23.08.1944
6175. ÁCS POLIXENIA	”	28.11.1938
6176. KÁDÁR ERZSÉBET	C3/8	08.10.1957
6177. COSTEA IOAN	C3/9	17.08.1956
6178. COSTEA LETIȚIA	”	26.10.1960
6179. COSTEA GABRIEL IOAN	”	24.09.1991
6180. TOTH ALEXANDRU	C3/10	05.09.1955
6181. TOTH ILONA	”	21.12.1958
6182. TOTH ILDIKO	”	17.06.1980
6183. GYÖRFI LUDOVIC	C3/11	05.04.1955
6184. GYÖRFI GIZELLA	”	20.07.1952
6185. SIPOS KÁROLY	”	22.01.1982
6186. SIPOS ANAMÁRIA	”	17.06.1983
6187. GÁLL JÁNOS	C3/12	03.07.1956
6188. GÁLL ROZÁLIA	”	13.06.1961
6189. CINTAR ANA	C3/13	04.08.1948
6190. CINTAR LÁJOS	”	17.10.1969
6191. CINTAR LEHEL	”	01.12.1991
6192. GABOR GYÖRGY	C3/14	01.12.1961
6193. GABOR GYÖNGYI	”	01.09.1969
6194. GABOR GYÖRGY	”	15.06.1989
6195. GABOR SZABOLCS	”	14.07.1993
6196. BELDIRU VALENTIN PETRU	C4/1	16.02.1964
6197. BELDIRU ANGELA	”	29.09.1968
6198. BELDIRU ALEXANDRU	”	03.06.1991
6199. KIS ISTVÁN	C4/2	12.02.1973
6200. KIS JUDIT	”	19.12.1972
6201. KIS SZABOLCS	”	29.04.1997
6202. KIS ATTILA	”	21.02.2004
6203. PINTECAN OVIDIU IONEL	C4/3	07.04.1980
6204. PINTECAN RAMONA COSMINA	”	25.09.1981
6205. CSERNÁTONI ALAJOS	C4/4	04.08.1955
6206. CSERNÁTONI ROZALIA	”	15.07.1956
6207. SOCOȘAN ARGENTINA	C4/5	07.04.1955
6208. SOCOȘAN ALEXANDRU	”	01.03.1981
6209. SOCOȘAN LEVENTE	”	26.09.1977
6210. KOZI ZOLTÁN SZABOLCS	C4/7	26.05.1971
6211. KOZI LAURA	”	03.03.1973
6212. POL EMILIA DANIELA	C4/8	01.11.1973
6213. POL CRISTINA FLORINA	”	27.06.1992
6214. COZMA NICOLAE COSMIN	C4/9	05.07.1978
6215. COZMA HAJNAL	”	18.07.1979
6216. COZMA COSMINA RENATA	”	2003
6217. MOLNÁR EVA ERZSÉBET	C4/10	06.08.1947
6218. METZ JULIA ERZSÉBET	”	14.02.1980
6219. PUNI AUREL	C4/12	23.03.1969
6220. PUNI AURELIA	”	12.10.1972
6221. PUNI DIANA	”	17.04.1995
6222. PUNI IOANA CERASELA	”	05.01.1997
6223. PUNI DAN AUREL	”	31.12.2001

6224. KOVÁCS IOSIF	C4/11	14.02.1954
6225. KOVÁCS AGNETA	"	10.01.1958
6226. KOVÁCS SÁNDOR LAJOS	"	13.05.1977
6227. KOVÁCS TIMEA ÁGNES	"	12.01.1981
6228. KOVÁCS ANNA MÁRTA	"	22.10.1983
6229. MOLDOVAN ILIE	C4/13	19.03.1978
6230. MOLDOVAN DIANA LILIANA	"	09.10.1975
6231. BUDACI ALEXANDRU	C4/15	09.01.1973
6232. BUDACI COCA RODICA	"	09.11.1975
6233. BUDACI SORANA DENISA	"	2003
6234. MUREȘAN ȘTEFAN IOAN	606 D1/1	16.08.1967
6235. MUREȘAN ILEANA	"	28.03.1971
6236. MUREȘAN ALIN FLAVIUS	"	25.02.1992
6237. MUREȘAN LUCA ȘTEFAN	"	13.01.2004
6238. ILISAN SIMION	D1/2	11.04.1930
6239. ILISAN ROZALIA	"	29.08.1938
6240. LÁSZLO ILONA	D1/3	28.01.1953
6241. KUTASI DIONISIE	D1/4	31.12.1950
6242. KUTASI ELISABETA	"	05.02.1953
6243. GHERASIM MIRCEA DIONISIE	D1/5	22.01.1962
6244. GHERASIM SANDA	"	02.02.1965
6245. GHERASIM DANIELA SIMONA	"	26.01.1988
6246. BOȚAN DAVID	D1/6	04.08.1954
6247. BOȚAN ANA	"	23.03.1961
6248. BOȚAN RALUCA PAULA	"	30.10.1984
6249. CRUCEAN LENUȚA	D1/7	21.09.1956
6250. CRUCEAN EMILIAN	"	29.07.1979
6251. LIȚI GHEORGHE	D1/8	26.03.1955
6252. LIȚI ILEANA	"	26.03.1957
6253. LIȚI GHEORGHE	"	01.06.1982
6254. FARKAS IULIU	D1/9	10.08.1951
6255. FARKAS PARASCHIVA	"	19.11.1953
6256. FARKAS KINGA	"	30.05.1979
6257. ANDONE VIRGIL	D1/10	16.03.1968
6258. ANDONE LAURA MARIA	"	17.03.1977
6259. MĂRGINEAN EMIL	D1/11	15.02.1955
6260. MĂRGINEAN MARIA	"	18.09.1975
6261. MĂRGINEAN EMANUELA LOREDANA"	"	22.09.1977
6262. MĂRGINEAN MIRELA SONIA	"	22.06.1982
6263. VARODI IOAN	D1/12	19.11.1941
6264. VARODI VIORICA	"	19.08.1958
6265. TÖRÖK LINA	D1/13	01.08.1955
6266. TÖRÖK SÁNDOR	"	05.12.1975
6267. TÖRÖK SZILÁRD	"	10.05.1982
6268. MÁTYÁS GYÖZO	D1/14	18.10.1954
6269. MÁTYÁS JULIA	"	08.07.1963
6270. MÁTYÁS LÁSZLO GYÖZO	"	08.11.1983
6271. MÁTYÁS LEVENTE	"	16.05.1985
6272. BÜKKÖSI MARIA MARGARETA	"	02.06.2000
6273. KOVÁCS LÁSZLO	D1/15	02.04.1957
6274. KOVÁCS JOLÁN	"	20.11.1958

6275. KOVÁCS REKA	''	13.05.1982
6276. KOVÁCS BERNÁT	''	20.10.1987
6277. MAILAT EMIL	D2/1	19.01.1961
6278. MAILAT SILVIA	''	20.04.1968
6279. MAILAT DANIELA	''	21.03.1986
6280. MAILAT EMIL	''	18.05.1987
6281. SZÁSZ ISTVÁN	D2/2	15.06.1962
6282. MARTON JOZSEF	D2/3	04.09.1965
6283. MARTON MARIA MAGDOLNA	''	06.06.1971
6284. MARTON TIHAMER CSABA	''	04.04.1997
6285. KÁDÁR NICOLAE	''	08.08.1952
6286. KÁDÁR ANA	''	28.11.1956
6287. SZÁNTÓ ARPAD	D2/4	11.01.1971
6288. SZÁNTÓ EDITH	''	01.02.1965
6289. LAKATOS ADRIANA	D2/5	29.10.1971
6290. BORDI ANDREA	''	10.11.1990
6291. KISS EUGEN		
6292. KISS MATILD	''	18.07.1963
6293. KISS JENŐ	''	09.01.1987
6294. CSISZÉR DIONISIE	D2/8	13.08.1953
6295. CSISZÉR KATALIN	''	16.04.1961
6296. CSISZÉR DÉNES LEVENTE	''	20.11.1984
6297. CSISZÉR ZOLTÁN	''	05.08.1988
6298. SUTO IOSIF	D2/9	13.12.1934
6299. SUTO IREN	''	08.09.1942
6300. SUTO CSONGOR	''	06.01.1975
6301. SUCIU CĂLIN DORIN	D2/10	09.07.1969
6302. SUCIU CLAUDIA LUMINIȚA	''	08.08.1970
6303. SUCIU RAREȘ ADRIAN	''	13.09.1996
6304. SUCIU TEODORA MARIA	''	28.07.2000
6305. BACIU RAVECA	D2/11	29.01.1932
6306. CAPOTĂ RADU MIRCEA	''	20.10.1969
6307. MUNTEAN VASILE	D2/12	25.01.1952
6308. SZABO VASILE	D2/13	24.07.1968
6309. SZABO MAGDA	''	08.05.1968
6310. SZABO ÁRNOLD	''	11.08.1993
6311. TORDAI SÁNDOR	D2/14	16.08.1956
6312. TORDAI EDITH	''	22.11.1957
6313. TORDAI BEICA ROBERT SÁNDOR	''	19.04.1978
6314. TORDAI BEICA VERONICA	''	09.02.1979
6315. CĂLBAZĂ EMILIA	D3/2	30.05.1969
6316. CĂLBAZĂ NICOLAE GABRIEL	''	26.11.1988
6317. MUNTYÁN GYÖRGY	D3/3	25.05.1944
6318. MUNTYÁN ANA	''	15.01.1943
6319. MUNTYÁN ALEXANDRU	''	05.11.1967
6320. TOLVALY FERENC	D3/4	08.05.1960
6321. TOLVALY ILONKA	''	06.01.1962
6322. TOLVALY JOZSEF ZSOLT	''	28.06.1986
6323. TOLVALY SÁRA ORSOLYA	''	06.12.1991
6324. SZÁSZ BELA	D3/5	07.06.1964
6325. SZÁSZ MARIA	''	05.09.1968

6326. SZÁSZ BELA GYÖZÖ	''	27.03.1985
6327. SZÁSZ KATINKA MARIA	''	27.05.1988
6328. SZÁSZ KINGA	''	27.07.1989
6329. ORBÁN ATTILA	D3/7	12.06.1957
6330. ORBÁN DELINKE	''	23.02.1964
6331. ORBÁN ZSUZSÁNNA	''	22.08.1982
6332. ORBÁN CSABA	''	31.07.1984
6333. MIHÁLY GYULA	D3/6	21.11.1966
6334. MIHÁLY ERZSÉBET	''	04.04.1970
6335. MIHÁLY GYULA BARNÁ	''	02.10.1990
6336. IMRE SÁNDOR	D3/8	08.04.1960
6337. IMRE ERZSÉBET ILONA	''	23.02.1965
6338. IMRE SZABOLCS FERENC	''	01.07.1988
6339. IMRE BARNÁ SÁNDOR	''	24.05.1990
6340. TOTH IOSIF	D3/9	08.11.1944
6341. TOTH POLIXENIA	''	01.05.1942
6342. NAGY ÁRPÁD	D3/10	03.07.1969
6343. SZÁSZ ÁRPÁD	D3/11	23.03.1962
6344. SZÁSZ ÉVA	''	09.01.1963
6345. SZÁSZ ADÉL	''	06.05.1985
6346. MUNTYÁN VASILE	D3/12	09.07.1964
6347. MUNTYÁN MELINDA	''	10.03.1971
6348. MUNTYÁN MONIKA MELINDA	''	06.02.1991
6349. MUNTYÁN VASILE	''	26.07.1995
6350. BENDE ÁRPÁD	D3/13	09.08.1946
6351. BENDE VIORICA	''	04.09.1950
6352. BENDE MELINDA	''	11.10.1986
6353. BENDE ALEXANDRA SIDONIA	''	21.02.2004
6354. KALI IULIANA	D4/1	24.08.1945
6355. MOZES EVA	''	02.04.1971
6356. MOZES ROBERT	''	12.07.1971
6357. MOZES ROBERT	''	29.10.1998
6358. KISS JOZSEF	D4/2	05.03.1970
6359. KISS ROZÁLIA	''	20.01.1971
6360. KISS PALMA BERNADET	''	29.01.1999
6361. NAGY LAJOS	D4/3	05.06.1962
6362. NAGY ELIZA	''	02.07.1967
6363. NAGY KINGA TIMEA	''	14.02.1987
6364. NAGY REKA BRIGITA	''	21.09.1994
6365. TORDAI IOAN	D4/4	17.12.1946
6366. TORDAI IRMA	''	06.02.1953
6367. TORDAI GYÖNGYI BOGLÁR	''	07.07.1974
6368. TORDAI ESZTER	''	06.12.1991
6369. SZILVESZTER FERDINAND	D4/5	03.08.1951
6370. SZILESZTER IRÉN	''	03.03.1957
6371. SZILVESZTER NOEMI KATALIN	''	17.08.1982
6372. POP SIMION	D4/6	11.01.1958
6373. POP EUGENIA	''	04.05.1961
6374. POP SIMION	''	30.09.1984
6375. POP SIMONA MARIA	''	15.11.1985
6376. KOVÁCS ISTVÁN	D4/7	26.02.1972

6377. KOVÁCS JUDIT TIMEA	''	14.05.1979
6378. KOVÁCS BEATRIX THEA	''	12.11.1999
6379. KOVÁCS ANITA	''	10.08.2001
6380. HALMÁGYI IOAN	D4/8	20.11.1934
6381. HALMÁGYI MARGIT	''	30.10.1940
6382. PAȘCU IOAN VASILE	D4/9	16.06.1952
6383. PAȘCU OLIVIA	''	26.02.1955
6384. PAȘCU MARIUS SORIN	''	22.07.1979
6385. LAKATOS SUSANA	D4/10	16.04.1950
6386. SUCIU LIVIA	D4/11	08.09.1954
6387. SUCIU OVIDIU	''	15.09.1981
6388. SUCIU MARIUS	''	14.10.1986
6389. BARTHA CSABA	D4/12	07.08.1950
6390. BARTHA ESTERA	''	18.02.1952
6391. BARTHA ZSUZSANNA	''	07.09.1981
6392. TÖKÉS ATTILA	D4/13	21.09.1965
6393. TÖKÉS MARGIT ZITA	''	19.05.1968
6394. TÖKÉS GÁBOR ZSOLT	''	02.09.1991
6395. TÖKÉS ERIKA MARGIT	''	30.06.1992
6396. SZABO GERGELY	D4/14	30.04.1975
6397. SZABO ENIKŐ	''	25.11.1967
6398. SZABO EVELYN VIVIENNE	''	20.11.1998
6399. SZÖCS IOAN	D4/15	01.01.1950
6400. SZÖCS ELVIRA MAGDALENA	''	28.02.1951
6401. SZÖCS LEVENTE	''	23.10.1979
6402. NAGY ÁRPÁD	607/E1/1	30.03.1945
6403. NAGY ILEANA	''	27.05.1949
6404. ISZLAI ELLA	E1/2	26.10.1963
6405. ISZLAI FERENC ALPÁR	''	27.06.1987
6406. ISZLAI ADEL TÜNDE	''	27.01.1989
6407. POP CAROLINA	E1/3	21.06.1927
6408. OLTEAN ELISABETA	E1/4	08.02.1925
6409. MAGYARI MAGDALENA	E1/5	10.04.1928
6410. OBREJA ANNA	E1/6	18.11.1961
6411. OBREJA ANNAMÁRIA	''	06.06.1981
6412. OBREJA HAJNALKA	''	14.03.1985
6413. OBREJA BELA	''	17.10.1982
6414. POP CAROLINA ANICA	E1/7	19.12.1959
6415. POP VASILE DANUȚ	''	06.09.1958
6416. KELEMEN ȘTEFAN	E1/8	02.12.1954
6417. KELEMEN ZSOFIA	''	01.03.1957
6418. KELEMEN MELINDA ARANKA	''	07.05.1980
6419. KELEMEN ATTILA ISTVÁN	''	06.05.1984
6420. ȘÎNGEORZAN IOAN	E1/9	12.09.1955
6421. ȘÎNGEORZAN VIORICA	''	10.06.1957
6422. TRUȚA MARIA	E1/10	20.04.1933
6423. KALI IANOS	E1/11	18.06.1957
6424. KALI AGNES	''	06.10.1966
6425. KALI KÁROLA KINGA	''	14.10.1988
6426. DÖRGÖS TIBERIU	E1/12	01.12.1950
6427. DÖRGÖS VIORICA	''	11.01.1961

6428. DÖRGÖS DANIEL	''	13.11.1991
6429. DÖRGÖS ROXANA BIANCA	''	02.10.1987
6430. SZÉKELY ZOLTAN	E1/13	29.01.1971
6431. SZÉKELY CECILIA	''	12.12.1972
6432. SUCIU ANDREI	E1/14	17.05.1971
6433. SUCIU IMOLA	''	08.11.1975
6434. SUCIU RENATE ORSOLYA	''	29.06.1996
6435. MURARU MIHAI	E1/15	13.12.1944
6436. CSEH GEZA	E2/1	09.11.1951
6437. CSEH AMALIA	''	04.02.1955
6438. ALBERT EDITH	E2/2	09.08.1954
6439. VERES GERŐ	''	21.08.1981
6440. SOMAI ALBERT ZOLTÁN	E2/3	10.04.1969
6441. SOMAI ANA ENIKO	''	07.06.1972
6442. SOMAI BEATA	''	30.07.1973
6443. SOMAI ZOLTÁN FLORIAN	''	08.08.1997
6444. GYÖRGY ILEANA	E2/4	11.01.1947
6445. BAKO ALEXANDRU	E2/5	05.06.1953
6446. ILIESCU AXINIA	''	08.01.1947
6447. NAGY IRINA	E2/6	27.05.1939
6448. NAGY LÁSZLO ERNŐ	''	25.01.1974
6449. BÖJTE GÉZA	E2/7	22.04.1956
6450. BÖJTE VALERIA	''	13.01.1957
6451. BÖJTE LEVENTE	''	17.03.1986
6452. FARCAȘ IOANA	E2/8	23.03.1968
6453. POPESCU NICOLETA VALERIA	''	16.09.1987
6454. FARCAȘ MIRCEA ALEXANDRU	''	12.05.1990
6455. BARABÁSI ZSOLT	E2/9	19.04.1969
6456. CSISZÉR KATALIN	''	28.01.1970
6457. CSISZÉR ZSOLT TIHAMER	''	11.02.1989
6458. PASTOR PETRÚ	E2/10	22.10.1960
6459. PASTOR MARIA MARCELA	''	08.12.1968
6460. PASTOR MARIA LOREDANA	''	06.04.1988
6461. ȘUT GHEORGHE	E2/11	07.02.1955
6462. ȘUT ILEANA	''	09.06.1964
6463. ȘUT ANA MARIA IOANA	''	22.03.1958
6464. ȘUT LENUȚA GICUȚA	''	08.08.1988
6465. GIRBE NICOLAE	E2/12	17.08.1955
6466. GIRBE RODICA	''	14.01.1964
6467. GIRBE NICOLAE CIPRIAN	''	27.09.1984
6468. GIRBE SEBASTIAN	''	19.01.1990
6469. KERESŐ ÁRPÁD	E2/13	07.02.1954
6470. KERESŐ MARIA MAGDOLNA	''	16.05.1958
6471. KERESŐ ÁRPAD ZSOLT	''	23.04.1980
6472. KERESŐ IZABELLA	''	14.07.1991
6473. IRIMIA ANISOARA	E2/14	19.08.1960
6474. SCORUȘ ILINCA SIMONA	''	20.07.1985
6475. IRIMIA CARMEN	''	21.06.1971
6476. DOBAI FRANCISC	E3/1	25.09.1955
6477. DOBAI ILONA	''	19.10.1959
6478. DOBAI CSABA LEVENTE	''	02.06.1983

6479. CSÁKI LÁSZLO LEVENTE	E3/2	30.09.1972
6480. CSÁKI ANNA	”	26.05.1972
6481. CIULA MARIA	E3/3	24.01.1961
6482. CIULA CRISTIAN IOAN	”	20.06.1982
6483. NACOVICI MAGDOLNA	E3/4	25.05.1956
6484. NACOVICI CSONGOR	”	28.07.1987
6485. LÁSZLO IMRE	‘	14.06.1967
6486. LÁSZLO IMRE	”	12.05.1992
6487. MOLDOVAN FLORICA	E3/5	26.02.1944
6488. VAIDA PETRU CLAUDIU	E3/6	06.05.1976
6489. VAIDA ANDREEA MIHAELA	”	16.11.1977
6490. SZÉKELY JÁNOS	E3/7	06.03.1973
6491. SZÉKELY GEORGETA	”	23.04.1972
6492. SZÉKELY SEBASTIAN	”	1999
6493. DALI CSABA	E3/8	23.03.1959
6494. DALI IRMA	”	01.03.1964
6495. DALI ANGELA	”	21.10.1961
6496. MAGYARI FERENC	E3/9	26.08.1961
6497. MAGYARI ERZSEBET	”	01.09.1969
6498. MAGYARI FERENCZ	”	27.12.1989
6499. BERCEA TEOFIL	E3/10	05.06.1960
6500. BERCEA EDITH	”	30.01.1962
6501. BERCEA ANDRA	”	14.05.1986
6502. BERCEA SIMINA	”	30.01.1988
6503. PÁL IGNÁCZ ATTILA	E3/11	27.06.1976
6504. PÁL IZABELLA	”	05.06.1978
6505. PÁL ATTILA	”	20.02.2001
6506. MUREŞAN BEREZCKI GH. ALEXANRU	E3/12	19.03.1959
6507. MUREŞAN BEREZCKI REGINA	”	09.07.1956
6508. MUREŞAN BEREZCKI VILMOS GYÖRGY	”	04.08.1993
6509. INCZE FRANCISC	E3/13	02.06.1946
6510. LÖRINCZI ERZSÉBET	”	06.08.1986
6511. FEIGL LÁSZLO	E3/14	29.05.1968
6512. FEIGL ENIKŐ	”	01.07.1968
6513. FEIGL LÁSZLO GABRIEL	”	07.01.1987
6514. GOREA NICOLAE	E4/1	21.12.1953
6515. GOREA CORNELIA	”	29.05.1958
6516. GOREA CRISTIAN IOAN	”	22.05.1990
6517. MÁTHE LEVENTE ERNŐ	E4/2	08.06.1973
6518. MÁTHE ANNAMARIA	”	18.03.1977
6519. MÁTHE MELINDA	”	17.02.1979
6520. MÁTHE TIBOR	E4/2	18.12.1968
6521. TÖRÖK EVA	E4/3	08.02.1960
6522. TÖRÖK MARIA MONIKA	”	17.01.1983
6523. TÖRÖK PIROSKA	”	17.10.1987
6524. DÖRGÖS ILIE STEFAN	E4/4	08.11.1952
6525. DÖRGÖS RAVECA	”	25.01.1957
6526. DÖRGÖS ILIE ANDREI	”	06.11.1986
6527. NAKOVITS ANNA	E4/5	05.04.1960
6528. ORBÁN JOZSEF LORAND	‘	23.12.1979
6529. ORBÁN MELINDA	”	15.05.1988

6530. JÁNOSI PIROSKA	E4/6	25.12.1969
6531. MOLNÁR ZSOLT	"	31.01.1987
6532. BELEAN MIRON IOAN	E4/7	26.06.1954
6533. BELEAN IOAN	"	08.12.1979
6534. BELEAN CLAUDIU	"	26.06.1975
6535. DEMETER EVA GYÖNGYIKE	"	13.06.1973
6536. BELEAN MARIA CLAUDIA	"	05.08.2001
6537. RUJA PETRU FLORIN	E4/8	14.07.1971
6538. RUJA GABRIELA	"	11.02.1974
6539. RUJA HELGA LAURA	"	18.08.1995
6540. SZÁSZ ŞTEFAN	E4/9	14.03.1931
6541. SZÁSZ ILEANA	"	06.03.1931
6542. VERES MIHÁLY	E4/10	06.09.1951
6543. VERES OLGA	"	12.11.1958
6544. VERES MIHÁLY ZSOLT	"	21.04.1977
6545. VERES ANNA KATALIN	"	31.05.1982
6546. GEREKENES ISTVÁN	E4/11	15.06.1957
6547. GEREKENES MARINELA	"	10.01.1963
6548. GEREKENES MITILDA MARIANA	"	26.05.1981
6549. GEREKENES ISTVÁN	"	22.11.1982
6550. GABOR DANIEL TIBERIU	E4/12	26.11.1969
6551. GABOR DORINA	"	06.03.1970
6552. GABOR DANA CRISTIANA	"	28.07.2000
6553. GABOR BOGDAN CATALIN	"	21.01.2003
6554. OSVÁTH BELA	E4/13	06.07.1960
6555. OSVÁTH POLI	"	25.03.1963
6556. OSVÁTH KINGA IZABELLA	"	06.08.1987
6557. OSVÁTH IMOLA DALMA	"	28.03.1992
6558. CHEŢAN VASILE CALIN	E4/14	26.01.1969
6559. CHEŢAN MARIA	"	02.03.1972
6560. CHEŢAN RADU ALEXANDRU	"	20.01.2001
6561. ROMAN FRANCISC	608 F1/1	23.05.1937
6562. ROMAN JULIANA	"	15.02.1950
6563. ROMAN FERENC	"	12.11.1969
6564. ROMAN JÁNOS	"	28.02.1972
6565. ROMAN ÁRPÁD	"	17.09.1973
6566. COCIŞ IOAN VASILE	F1/2	11.08.1963
6567. COCIŞ CAMELIA	"	09.10.1969
6568. COCIŞ OANA ALEXANDRA	"	01.11.1987
6569. COCIŞ ANTONELA LOREDANA	"	08.12.1994
6570. FAZAKAS CSABA	F1/3	19.11.1979
6571. FAZAKAS EVA	"	29.12.1983
6572. FAZAKAS HAJNALKA	"	12.02.2005
6573. COLCEAR NICOLAE	F1/4	13.05.1954
6574. COLCEAR MARIETA	"	12.12.1958
6575. BIRO LAURA MARIETA	"	04.04.1979
6576. BIRO ZOLTÁN ENDRE	"	09.09.1980
6577. CÎMPEAN IACOB	F1/5	17.02.1942
6578. CÎMPEAN ANA	"	14.05.1950
6579. CÎMPEAN ADRIANA	"	09.06.1980
6580. CÎMPEAN RADU LAURENŢIU	"	09.09.1992

6581. MAGYARI IOAN	F1/6	27.02.1956
6582. MAGYARI ELISABETA	"	04.04.1957
6583. MAGYARI VIOLA NOEMI	"	01.05.1980
6584. MAGYARI IZABELLA EVA	"	18.05.1981
6585. MAGYARI ÖDÖN ERNŐ	"	20.12.1982
6586. MAGYARI TIMEA BEÁTA	"	20.02.1985
6587. MAGYARI ELEKTRA ALEXANDRA	"	30.10.2004
6588. FARCÁDI LADISLAU	F1/7	08.08.1954
6589. FARCÁDI IBOLYA	"	18.04.1958
6590. FARCÁDI LÁSZLO SZABOLCS	"	24.04.1980
6591. SZABO CSABA	F1/8	31.07.1967
6592. SZABO ANNAMÁRIA	"	07.02.1969
6593. SZABO KRISZTINA	"	01.01.1996
6594. IMRE ERZSÉBET ILONA	F1/9	23.02.1965
6595. FURDUI TÜNDE	"	14.10.1967
6596. FURDUI EMERIC	"	01.01.1968
6597. FURDUI ROLAND	"	09.05.1990
6598. VALE CLAUDIU FLORIN	F1/10	29.12.1967
6599. VALE TEODORA	"	29.08.1968
6600. VALE ALEXANDRU CĂTĂLIN	"	19.03.1991
6601. SIMO GÉZA	F1/11	25.01.1958
6602. SIMO GIZELA	"	12.10.1956
6603. SIMO CSABA PAUL	"	21.04.1983
6604. SIMO GÉZA ANDRÁS	"	29.09.1989
6605. TÁTAR AUREL	F1/12	01.04.1953
6606. TÁTAR ROZALIA	"	26.09.1962
6607. TÁTAR AUREL	"	28.02.1985
6608. BUCUR IOAN	F1/13	04.01.1965
6609. BUCUR OTILIA	"	23.08.1970
6610. BUCUR SORIN ADRIAN	"	26.03.1991
6611. VÉSZI ȘTEFAN	F1/14	22.09.1960
6612. VÉSZI VERA VERONIKA	"	03.06.1983
6613. VÉSZI VIOLA	"	11.07.1984
6614. ÖLVEDI JOZSEF	F1/15	27.12.1958
6615. ÖLVEDI MARGARETA	"	22.01.1962
6616. ÖLVEDI JOZSEF	"	28.02.1982
6617. ÖLVEDI ATTILA	"	21.09.1983
6618. ÖLVEDI ANNAMÁRIA	"	15.09.1984
6619. FODOR GYÖRGY	F2/1	27.09.1942
6620. FODOR ELLA	"	14.02.1950
6621. FODOR ANNA	"	12.03.1969
6622. FODOR GYÖRGY JOZSEF	"	15.02.1983
6623. NAGY ANDRAS	F2/2	02.03.1976
6624. NAGY ENIKO	"	09.01.1980
6625. DAN IOAN MARCEL	F2/3	16.03.1956
6626. NAGY FERENC	F2/4	27.02.1963
6627. NAGY GYÖNGYVER	"	09.04.1968
6628. NAGY SZABOLCS	"	02.05.1989
6629. NAGY KINGA	"	12.03.1992
6630. RIGO MAGDUSKA	F2/5	01.10.1957
6631. RIGO FERENC	"	01.01.1978

6632. BOER FERENC ATTILA	F2/6	17.12.1972
6633. BOER RAMONA	"	05.05.1975
6634. CĂPUȘAN ACHIM	F2/7	16.06.1974
6635. CĂPUȘAN ARANKA ANA	"	26.02.1980
6636. MAGYARI IRÉN	F2/8	04.10.1959
6637. BAKO ERIKA	"	08.06.0980
6638. SIKLODI FERENC ÁRPÁD	"	14.06.1982
6639. SIKLODI KINGA KRISZTINA	"	29.04.1984
6640. RUS ALEXE	F2/9	20.09.1967
6641. RUS FELICIA	"	02.06.1967
6642. RUS ALEXANDRA LOREDANA	"	08.02.1990
6643. RUS ALEXE BOGDAN	"	29.09.1991
6644. JAKAB MARGARETA	F2/10	01.01.1956
6645. BĂIEȘAN ZOLTÁN	"	14.11.1974
6646. LAKATOS MAGDA	"	14.09.1984
6647. LAKATOS GYÖRGY	"	14.04.1955
6648. BLAGA MIHAI	F2/11	10.08.1955
6649. BLAGA MIHAELA	"	23.08.1984
6650. BLAGA MIHAI SIMION	"	05.11.1980
6651. KUTI HAJNAL	F2/12	27.06.1960
6652. NYISZTOR VICTOR ZSOLT	"	12.07.1979
6653. SIKO JOZSEF LEVENTE	F2/13	27.02.1976
6654. SIKO ANA CORINA	"	28.10.1976
6655. SIKO JOZSEF ORLANDO	"	14.06.1998
6656. TODORAN ANDREI IOAN	F2/14	17.11.1975
6657. TODORAN RAMONA DACIANA	"	12.08.1976
6658. PALKO JÁNOS	F2/15	10.08.1955
6659. PALKO MARIANA	"	08.03.1958
6660. PALKO JÁNOS	"	21.07.1982
6661. PALKO ANDRÁS	"	25.02.1984
6662. MAN EMIL	609 G1/1	27.03.1971
6663. MAN CLAUDIA SIMONA	"	16.09.1972
6664. MAN CRISTIAN EMIL	"	19.07.1997
6665. MUREȘAN IOSIF	G1/2	15.03.1949
6666. MUREȘAN OLIVIE	"	05.06.1954
6667. MUREȘAN RAMONA CRISTINA	"	06.04.1978
6668. MUREȘAN OVIDIU SORIN	"	06.07.1979
6669. ÁCS ROZALIA	G1/3	11.04.1942
6670. KISS JUDIT	G1/4	06.03.1963
6671. KISS KINGA TIMEA	"	17.02.1983
6672. KISS JUDIT	"	21.02.1985
6673. RAȚ EMIL	G1/5	16.08.1961
6674. RAȚ SAROLTA ERZSÉBET	"	16.04.1965
6675. RAȚ ANDREA ERZSÉBET	"	24.11.1985
6676. RAȚ ILDIKO KINGA	"	28.06.1992
6677. DEMETER IULIU	G1/6	08.01.1967
6678. DEMETER IBOLYA	"	26.08.1968
6679. DEMETER EMESE DALMA	"	08.08.1995
6680. LATEȘ ALEXANDRU	G1/7	01.01.1942
6681. LATEȘ MARIA	"	22.10.1946
6682. LATEȘ VALERICA	"	17.10.1968

6683. ADAM LÁSZLO	G1/8	08.05.1963
6684. AIGNER MIHAELA MARGARETA	G1/9	05.03.1971
6685. AIGNER ARMIN PÉTER	"	26.10.1972
6686. LENARD ALEXANDRU	G1/10	26.08.1979
6687. LENARD AUNITA	"	15.03.1979
6688. GREKUJ ATTILA	G1/11	29.12.1957
6689. GREKUJ ANNA	"	27.03.1963
6690. GREKUJ ATTILA GERGELY	"	28.05.1980
6691. GREKUJ WALTER KÁROLY	"	13.06.1983
6692. KOVÁCS ISTVÁN	G1/12	16.07.1956
6693. KOVÁCS VALERIA	"	21.09.1959
6694. KOVÁCS ISTVÁN	"	06.12.1981
6695. ALBERT JOZSEF	G1/13	08.12.1960
6696. HOGYES GYÖNGYI	"	01.12.1964
6697. MEZEI KATALIN	"	16.09.1988
6698. DASCÁL ANDRÁS	G1/14	22.08.1957
6699. DASCÁL ELLA	"	26.11.1961
6700. DASCÁL ELLA	"	22.01.1984
6701. PÉTERFI SÁNDOR	G1/15	08.11.1961
6702. PÉTERFI GYÖNGYVER	"	29.09.1967
6703. PÉTERFI SZILVIA MONIKA	"	23.12.1985
6704. PÉTERFI SÁNDOR	"	23.04.1992
6705. MAROSCHER ROBERT VASILE	G2/1	10.11.1972
6706. MAROSCHER CORINA ALINA	"	28.01.1977
6707. MAROSCHER SERGIU	"	10.10.1999
6708. MAROSCHER DARIA CARLA	"	14.05.2004
6709. MOLDOVAN ZSOLT	G2/2	29.03.1968
6710. MOLDOVAN MÁRTA	"	19.09.1969
6711. MOLDOVAN RENATA DALMA	"	17.01.1993
6712. MOLDOVAN ZSOLT BARNA	"	10.11.1996
6713. DEKE DÉNES LÁSZLO	G2/3	29.09.1959
6714. PURCAR MARIA	"	24.02.1950
6715. TORDAI SÁNDOR	G2/4	21.06.1957
6716. SZÉKELY ALEXANDRU	G2/5	20.02.1955
6717. SZÉKELY LENKE	"	09.11.1956
6718. SZÉKELY CSONGOR	"	22.04.1982
6719. SZÁSZ JOZSEF	G2/6	01.02.1960
6720. SZÁSZ JUDIT	"	25.12.1960
6721. SZÁSZ TÜNDE JUDIT	"	25.09.1982
6722. SZÁSZ SZABOLCS ISTVÁN	"	07.11.1988
6723. UJICÁ VASILE VALER	G2/7	03.04.1972
6724. UJICÁ NICOLETA CORNELIA	"	27.01.1978
6725. UJICÁ TEODORA VALERIA	"	15.04.2002
6726. IACOB OANA MARIA	G2/8	07.11.1984
6727. RIȘCĂ GAFINA IUSTINA	"	26.02.1959
6728. SZÁSZ ÁRPÁD	G2/9	04.06.1958
6729. SZÁSZ ERZSÉBET	"	25.12.1961
6730. SZÁSZ IZABELLA ZIZOLDA	"	21.12.1986
6731. SZEKELY LAJOS	G2/10	21.04.1957
6732. SZEKELY ELISABETA	"	05.03.1962
6733. SZEKELY ZSOLT	"	28.10.1985

6734. MUNTEAN ALEXANDRU REMULUS	G2/11	12.10.1972
6735. MUNTEAN LAURA RODICA	"	09.10.1982
6736. ARION VIOREL	G2/12	30.01.1975
6737. ARION SORIN CLAUDIU	"	24.05.1976
6738. VALE IOAN	G2/13	05.10.1962
6739. KÁDÁR JOZSEF	G2/14	28.07.1960
6740. KÁDÁR EVA	"	17.09.1960
6741. KÁDÁR JOZSEF	"	13.04.1983
6742. KÁDÁR ORSOLYA ÉVA	"	18.08.1990
6743. KISS KATALIN	G2/15	28.04.1966
6744. GYÖRGY DALMA	"	10.03.1989
6745. GYÖRGY ISTVÁN	"	16.05.1990
6746. MOLNAR FERENCZ	861/D1/1	28.02.1956
6747. MOLNAR JUDIT MARGIT	"	26.10.1957
6748. MOLNAR SZILÁRD	"	15.05.1983
6749. MOLNAR EVILA MARGIT	"	09.09.1984
6750. BUNGÁRDEAN MARILENA	D1/2	01.06.1964
6751. ROTAR ANA	D1/3	13.07.1960
6752. ADAMOȘI MIHAIL	D1/4	27.06.1964
6753. ADAMOȘI MARIA DORINA	"	12.12.1967
6754. ADAMOȘI CAMELIA BIANCA	"	04.08.1993
6755. SUCIU PETRU COSMIN	D1/5	01.09.1976
6756. SUCIU DANIELA ANA	"	31.05.1975
6757. SUCIU RAUL IULIAN	"	27.08.2001
6758. SUCIU DENISA DANIELA	"	05.03.2004
6759. NIREȘTEAN REMUS ROMEO	D1/6	19.07.1964
6760. NIREȘTEAN ELISABETA	"	08.08.1966
6761. NIREȘTEAN RAUL ROMEO	"	03.09.1987
6762. BALÁZS GYULA	D1/7	13.03.1971
6763. BALÁZS HAJNAL	"	04.09.1975
6764. BALÁZS ANITA RENATA	"	02.06.1998
6765. CHERTES MIHAI	D1/8	28.09.1950
6766. CHERTES MARIA	"	16.07.1956
6767. CHERTES MARIUS MIHAI	"	16.04.1975
6768. BARÁTH ZOLTÁN	D1/9	10.02.1959
6769. BARÁTH ILONA	"	29.01.1961
6770. BARÁTH OTTO	"	24.04.1985
6771. BARÁTH KRISZTINA	"	05.08.1988
6772. KACSO ALBERT	D1/10	07.07.1961
6773. KACSO IBOLYA	"	26.07.1967
6774. KACSO CSILLA	"	07.07.1987
6775. KACSO LORÁND	"	18.08.1988
6776. CHIRTEȘ DUMITRU	D1/11	12.08.1949
6777. CHIRTEȘ MARIA	"	19.09.1956
6778. CHIRTEȘ DUMITRU	"	02.07.1976
6779. CHIRTEȘ FLORIN	"	17.08.1979
6780. CHIRTEȘ ANDREI	"	16.04.1987
6781. BUGNAR CLAUDIU CRISTIAN	D1/12	15.02.1978
6782. BUGNAR RAMONA MARIA	"	11.08.1979
6783. BUGNAR ANDREI ȘTEFAN	"	25.08.2004
6784. BÁLINT ATTILA	D1/13	26.01.1956

6785. BÁLINT ROZA	''	12.05.1958
6786. BÁLINT LÁSZLO	''	11.09.1978
6787. BÁLINT ÁDÁM ATTILA	''	30.08.1976
6788. BÁLINT IBOLYA TÜNDE	''	06.02.1978
6789. BÁLINT BRIGITTA SZIDONIA	''	27.10.2000
6790. ȚIRA VASILE	D1/14	08.01.1957
6791. ȚIRA DORINA	''	04.11.1961
6792. ȚIRA ADINA CRISTINA	''	10.02.1982
6793. KOVÁCS KÁLMÁN ZSOLT	D1/15	05.06.1981
6794. LOKODI MIHÁLY	D2/1	18.07.1967
6795. LOKODI EDITH	''	12.03.1968
6796. LOKODI RÉKA	''	25.10.1989
6797. LOKODI MIHAI	''	05.01.1998
6798. HANZI IOSIF	D2/2	01.11.1970
6799. HANZI ADRIANA MIRELA	''	08.05.1968
6800. HANZI LAURA IZABELLA	''	1997
6801. CIOBAN GHEORGHE	D2/3	11.09.1960
6802. CIOBAN LUCREȚIA	''	01.10.1967
6803. CIOBAN ADRIAN	''	28.05.1988
6804. MAGYAROSI ALBERT	D2/4	24.02.1966
6805. MAGYAROSI ERZSÉBET	''	06.06.1972
6806. MAGYAROSI ERZSÉBET	''	30.11.1989
6807. TOTH ISTVÁN	D2/5	29.09.1969
6808. TOTH MARGARETA	''	01.11.1974
6809. RUS ALEXANDRU	D2/6	25.04.1964
6810. RUS ELENA	''	26.10.1969
6811. RUS ALEXANDRU VALENTIN	''	21.03.1988
6812. RUS BIANCA	''	04.01.1992
6813. NAGY ETELKA	D2/7	07.03.1977
6814. RUS ETELKA	D2/8	05.12.1969
6815. RUS AVRÁM	''	08.03.1987
6816. RUS CLAUDIA ANDREA	''	30.05.1989
6817. TORDAI CSABA	D2/9	22.08.1967
6818. TORDAI MARIA	''	22.03.1971
6819. TORDAI CSABA	''	06.11.1984
6820. SZABO ZOLTÁN	D2/10	01.10.1969
6821. SZABO CARMEN EMILIA	''	30.05.1977
6822. SZABO BRIGITTA	''	22.07.2004
6823. KÖMIVES ALEXANDRU	D2/11	20.12.1963
6824. KÖMIVES EDIT ILONA	''	14.11.1971
6825. MATEI ELENA	''	19.11.1937
6826. MEZO IOAN	D2/12	29.06.1956
6827. MEZO EVA	''	09.04.1957
6828. MEZO EMÖKE	''	05.12.1986
6829. BONE ROZSIKA	D2/13	11.01.1955
6830. BONE BELA JOZSEF	''	14.08.1976
6831. BONE IRINA	''	03.10.1978
6832. BONE BELA NICOLAE	''	28.10.2003
6833. NIȚULESCU SUSANA ELLA	D3/1	16.09.1955
6834. MÁRKUS MIHAI	D3/2	27.07.1970
6835. MÁRKUS IBOLYA	''	12.12.1970

6836. MĂRKUS ANDREA MIHAELA	”	21.06.1999
6837. MĂRKUS MIHAI ILIE	”	17.07.2001
6838. BUMBU EMIL	D3/3	19.04.1966
6839. BUMBU IOANA	”	28.08.1970
6840. BUMBU BOGDAN EMIL	”	27.09.1996
6841. SÁNDOR ALBERT	D3/4	20.04.1952
6842. SÁNDOR ESTER	”	29.07.1961
6843. SÁNDOR ALBERT ERNÖ	”	01.01.1989
6844. SOFALVI LAJOS	D3/5	17.11.1966
6845. SOFALVI GIZELLA	”	29.08.1967
6846. SOFALVI CSILLA BEATA	”	26.01.1990
6847. SOFALVI ZILÁN CSABA	”	13.01.1991
6848. HEGYI TIHAMER	D3/7	31.07.1966
6849. HEGYI ÁGNES	”	23.03.1966
6850. HEGYI KINGA ORSOLYA	”	16.04.1989
6851. HEGYI ERIKA BRIGITTA	”	20.06.1991
6852. RUSS MARIA	D3/8	21.04.1950
6853. LÁSZLO CSABA	”	25.12.1973
6854. LÁSZLO IOAN	”	15.11.1976
6855. KOPAC ALEXANDRU	”	19.06.1950
6856. ISZLAI CARMEN	D3/9	01.01.1968
6857. SIMON ISTVÁN	”	30.09.1989
6858. BARTHA CSABA JENŐ	D3/10	04.07.1967
6859. BARTHA ZSUZSÁNNA ANNA	”	04.05.1969
6860. BARTHA ZSUZSÁNNA LENKE	”	05.02.1990
6861. BARTHA CSABA HUNOR	”	16.01.1994
6862. KOZMA ȘTEFAN	D3/11	13.12.1962
6863. KOZMA MARIA MAGDALENA	”	08.10.1967
6864. KOZMA ISTVÁN BARNÁ	”	11.02.1989
6865. COVACI SÁNDOR	D3/12	08.12.1967
6866. COVACI ELLA	”	27.12.1967
6867. COVACI SÁNDOR	”	22.06.1987
6868. COVACI ATTILA	”	22.08.1988
6869. MOLDOVAN EMIL	D3/13	03.08.1960
6870. MOLDOVAN RAFILA	”	25.04.1959
6871. CĂTINEAN GAVRIL	D3/14	03.10.1969
6872. CĂTINEAN MARGARETA	”	24.09.1970
6873. CĂTINEAN CAMELIA	”	14.05.2000
6874. CĂTINEAN ANDREEA	”	17.09.1963
6875. ȚINTAR PETRU	862/C1/1	30.03.1969
6876. ȚINTAR IULIA GABRIELA	”	29.09.1970
6877. ȚINTAR IOANA TEODORA	”	13.01.1992
6878. ȚINTAR ADRIANA CRISTINA	”	01.02.1998
6879. BARABÁS PETRU	C1/2	09.02.1942
6880. BARABÁS MARGARETA	”	02.11.1950
6881. BARABÁS MARGARETA	”	24.11.1971
6882. BARABÁS PÉTER	”	03.01.1974
6883. BARABÁS VIOLETA MARIA	”	03.06.1973
6884. BARABÁS ERZSÉBET	”	23.06.1978
6885. BARABÁS TIMEA	”	25.11.1992
6886. BARABÁS ENIKŐ	”	15.01.1976

6887. ŞIMON DORINA	C1/3	08.05.1955
6888. GÎRBULEŢ LAZĂR DĂNILĂ	C1/4	12.03.1974
6889. GÎRBULEŢ LUCIA	"	04.11.1973
6890. GÎRBULEŢ DAN LUCIAN	"	19.08.1998
6891. GABOR MIKLOS	C1/5	20.09.1967
6892. GABOR JOLÁN	"	10.07.1968
6893. GABOR NORBERT SZILÁRD	"	04.06.1996
6894. GABOR ANITA RENATA	"	15.10.2000
6895. GAGYI JOZSEF FERENC	C1/6	05.07.1949
6896. GAGYI ERZSÉBET EVA	"	10.01.1957
6897. GAGYI CSILLA	"	08.04.1979
6898. GAGYI LEHEL	"	05.06.1985
6899. NICULA LUCIAN MIREL	C1/7	05.08.1968
6900. NICULA GEORGETA DANIELĂ	"	04.10.1971
6901. MAKKAI JENŐ	C1/8	13.12.1959
6902. MAKKAI ROZALIA	"	16.03.1963
6903. MAKKAI ANDREA	"	24.01.1985
6904. MAKKAI SZERENA	"	12.07.1983
6905. KOVÁCS GHEORGHE	C1/9	29.03.1956
6906. KOVÁCS KATALIN	"	15.07.1960
6907. KOVÁCS GYÖRGY	"	03.03.1980
6908. KOVÁCS CSONGOR	"	01.10.1980
6909. CSIKY PAL	C1/10	05.11.1973
6910. CSIKY EMILIA SORINA	"	12.04.1974
6911. CSIKY PAUL EMIL	"	19.05.1999
6912. CSIKY RAUL SEBASTIAN	"	29.03.2003
6913. DAN VASILE	C1/11	29.06.1968
6914. DAN ANA ELENA	"	28.08.1968
6915. DAN CLAUDIU ADRIAN	"	15.06.1987
6916. DAN NATALIA CRISTINA	"	06.11.1988
6917. MOLDOVAN VASILE	C1/12	24.04.1948
6918. MOLDOVAN IRINA MARIA	"	17.04.1950
6919. MOLDOVAN VASILE	"	04.03.1975
6920. BUTNAR IULIU CRISTIAN	C1/13	28.12.1974
6921. BUTNAR CAMELIA	"	08.05.1977
6922. BUTNAR DARIUS IULIAN	"	01.02.2005
6923. VAJDA IULIU	C1/14	08.08.1960
6924. VAJDA VIORICA	"	16.04.1963
6925. VAJDA LORÁND	"	01.10.1985
6926. LUTSCH SÁNDOR	C1/15	05.09.1976
6927. LUTSCH KINGA	"	13.12.1979
6928. LUTSCH SZABOLCS	"	24.05.1964
6929. NAGY KAROLY	C2/1	02.07.1974
6930. NAGY ZSUZSÁNNA	"	27.12.1979
6931. NAGY DAVID JOZSEF	"	17.11.2000
6932. NAGY ESZTER REBEKA	"	21.08.2004
6933. GARDA ZOLTÁN	C2/2	27.08.1953
6934. GARDA LUCREŢIA	"	02.12.1958
6935. GARDA EMESE	"	01.01.1981
6936. GARDA ZOLTÁN	"	07.08.1986
6937. NEGREA DOREL	C2/3	25.05.1958

6938. NEGREA IULIA	''	14.12.1968
6939. KOVACS ANDRÁS LÁSZLO	''	15.10.1998
6940. NEGREA CRISTINA MARIA	''	15.09.2003
6941. SZENTES TEODOR	C2/4	02.07.1938
6942. SZENTES ILEANA	''	18.01.1939
6943. SZENTES LEVENTE	''	03.08.1969
6944. SZÁSZ FERENC	C2/5	02.05.1962
6945. SZÁSZ ILEANA	''	17.05.1970
6946. SZÁSZ ILDIKO EDINA	''	13.03.1989
6947. MÁTHÉ JÁNOS	C2/6	01.08.1962
6948. MÁTHÉ ILDIKO	''	30.04.1965
6949. MÁTHÉ EMÜKE	''	17.03.1988
6950. MÁTHÉ BARNA	''	02.05.1992
6951. KLOCZA MARIA	C2/7	06.07.1950
6952. FARKAS GYÖRGY	''	07.10.1984
6953. EGEI LÁSZLO	C2/8	09.11.1963
6954. EGEI OLGA	''	15.09.1969
6955. EGEI NOÉMI	''	15.12.1988
6956. EGEI LÁSZLO	''	07.08.1995
6957. KUSZTOS ÁRPÁD	C2/9	17.02.1968
6958. KUSZTOS MONIKA	''	28.11.1969
6959. BIRO GYÖNGYI	C2/10	05.05.1965
6960. BIRO SÁNDOR LEVENTE	''	31.05.1986
6961. BIRO DALMA VIOLA	''	03.07.1991
6962. OPREA VASILE FLORIN	C2/11	25.04.1959
6963. OPREA PETRUȚA	''	26.08.1960
6964. OPREA REMUS IOAN	''	13.09.1985
6965. OPREA ROXANA FLORINA	''	01.11.1991
6966. COCAN ILIE	C2/12	23.11.1968
6967. COCAN DANIELA CECILIA	''	13.08.1969
6968. COCAN ILIE DANIEL	''	11.01.1996
6969. COCAN MIHNEA	''	2000
6970. SIMÉNYI SÁNDOR	C2/14	24.01.1977
6971. SIMÉNYI ADELKA	''	13.06.1976
6972. PASCU ALEXANDRU PETRU	863 B1/1	19.12.1954
6973. PASCU MARICICA	''	05.11.1956
6974. PASCU MIHAELA	''	16.02.1977
6975. PASCU OVIDIU HORAȚIU	''	01.11.1978
6976. PASCU CAMELIA IULIANA	''	27.04.1980
6977. CORPĂDEAN TUDOR LEONARD	''	20.06.1976
6978. FODOR ANA	B1/2	24.03.1972
6979. MOLNAR ELLA	B1/3	19.07.1939
6980. ȘTEFAN SILVIU	B1/4	02.01.1958
6981. DARIE CORNELIU	''	18.01.1955
6982. ANTAL IOAN	B1/5	26.10.1965
6983. ANTAL OLGA	''	21.05.1968
6984. ANTAL LORÁND	''	06.05.1969
6985. ANTAL TIMEA	''	21.07.1993
6986. NĂDĂȘAN OCTAVIAN	B1/7	24.01.1975
6987. NĂDĂȘAN CLAUDIA IOANA	B1/7	24.05.1976
6988. NĂDĂȘAN IOANA OCTAVIA	''	17.02.2001

6989. SOCOL VIOREL	B1/8	04.10.1960
6990. SOCOL SILVIA	"	15.11.1965
6991. SOCOL SILVIU DANIEL	"	13.05.1990
6992. SUCIU JÁNOS	B1/9	28.03.1957
6993. SUCIU MATILD	"	18.07.1959
6994. SUCIU ROBERT	"	13.07.1985
6995. SUCIU DALMA	"	17.01.1988
6996. GABOR SÁNDOR	B1/11	02.03.1963
6997. GABOR ENIKŐ	"	08.11.1967
6998. GABOR IMOLA ORSOLYA	"	07.10.1987
6999. OSVÁTH IOAN	B1/12	22.10.1960
7000. OSVÁTH MARIA	"	03.12.1962
7001. OSVÁTH ATTILA	"	04.12.1983
7002. OSVÁTH ZSOLT	"	04.12.1983
7003. HURDUGACI VASILE	B1/13	05.10.1954
7004. HURDUGACI EUGENIA	"	11.08.1963
7005. HURDUGACI BIANCA EUGENIA	"	06.10.1990
7006. CHIȘ BOALAȘ	B1/14	17.01.1959
7007. CHIȘ IBOLYA	"	09.10.1955
7008. CHIȘ REMUS	"	10.05.1977
7009. CHIȘ IBOLYA	"	27.02.1983
7010. OGNEAN LAZĂR	B1/15	30.10.1955
7011. OGNEAN RAUL GABRIEL	"	26.02.1979
7012. OGNEAN SILVIU VALENTIN	"	15.08.1984
7013. GAGYI ANDRÁS	B2/1	19.04.1971
7014. GAGYI ROZÁLIA	"	08.02.1978
7015. ȘTEFĂNESCU ELENA	B2/2	06.01.1962
7016. ȘTEFĂNESCU VICTOR OVIDIU	"	14.08.1960
7017. MOLDOVAN IRINA	B2/3	14.05.1950
7018. FLOREA MIHAI	"	03.07.1986
7019. KIRÁLY VIORICA	B2/4	05.11.1929
7020. BÁNYAI GHEORGHE	B2/5	23.05.1931
7021. BÁNYAI LUIZA	"	18.03.1933
7022. POPOVICI NICOLAE CRĂCIUN	B2/6	06.12.1968
7023. POPOVICI MARIANA	"	14.01.1971
7024. POPOVICI DRAGOȘ NICOLAE	"	04.11.1990
7025. TOPOR AURELIA	B2/7	18.12.1964
7026. CÎMPEAN RÉKA	"	08.12.1988
7027. ISZLAI NAGY ROZA	B2/8	27.11.1940
7028. ISZLAI NAGY ROBERT	"	20.10.1972
7029. GUJA LÁSZLO	B2/9	29.04.1958
7030. GUJA EMESE	"	07.03.1968
7031. GUJA LÁSZLO	"	31.01.1987
7032. GUJA ROBERT	"	21.12.1988
7033. GUJA GYÖRGY LEVENTE	"	16.02.1994
7034. COCIȘ MARGARETA	B2/11	04.07.1953
7035. COCIȘ ALEXANDRU	"	09.07.1971
7036. COCIȘ ADRIANA	"	08.06.1973
7037. GIRBE ANDREA ALEXANDRA	"	25.07.1996
7038. BAGI ALEXANDRU	"	12.02.1947
7039. TODEA AUREL DORINEL	B2/12	26.07.1969

7040. TODEA AURELIA	''	12.04.1975
7041. TODEA ALINA ALEXANDRA	''	14.11.2000
7042. MOLDOVAN ȘTEFAN	B2/13	25.02.1952
7043. MOLDOVAN ELENA	''	05.03.1962
7044. MOLDOVAN RÊKA HAJNAL	''	18.10.1984
7045. COCO CĂLIN GHEORGHE	B2/14	07.06.1974
7046. COCO ANGELA	''	11.11.1976
7047. COCO DIANA ANDREEA	''	15.07.1999
7048. DEAK JÁNOS LEHEL	864 A1/1	30.12.1968
7049. DEAK IDA	''	28.11.1970
7050. DEAK LEHEL	''	12.02.1991
7051. DEAK LIZA	''	24.04.1993
7052. BĂLINT ȘTEFAN	A1/2	22.08.1954
7053. BĂLINT DORINA	''	21.09.1956
7054. BĂLINT ISTVAN	''	13.01.1977
7055. BĂLINT ANDRÁS	''	03.05.1978
7056. BĂLINT IMOLA	''	25.01.1980
7057. BĂLINT ZOLTÁN FERENC	''	17.12.1985
7058. POGĂCEAN ARCADIU	A1/3	02.10.1929
7059. POGĂCEAN BERTA	''	01.07.1932
7060. DOBOS GYÖRGY ISTVÁN	A1/4	29.11.1968
7061. DOBOS STELA	''	14.04.1968
7062. DOBOS CRISTINA	''	18.04.1995
7063. ZOLYOMI FERENC	A1/5	10.06.1956
7064. ZOLYOMI ILONA	''	09.12.1959
7065. CSISZÉR ROZALIA	A1/6	15.11.1964
7066. CSISZÉR ZOLTÁN	''	12.11.1987
7067. MARE VIOREL	A1/7	24.09.1953
7068. MARE ELENA	''	17.02.1957
7069. MARE VIOREL CLAUDIU	''	28.09.1977
7070. MUJKA LÁSZLO	A1/8	12.06.1977
7071. MUJKA DELIA STANCA	''	08.04.1977
7072. OPRİȘ GHEORGHE DANIEL	A1/9	08.10.1970
7073. OPRİȘ BIANCA RODICA	''	19.02.1976
7074. ȘÍMBOTELECAN ADRIAN	A1/10	28.08.1978
7075. ȘÍMBOTELECAN VIORICA ANGELA	''	04.09.1967
7076. ȘÍBOTELECAN DANIELA	''	21.05.1994
7077. ȘÍMBOTELECAN FLORIN	''	18.06.1998
7078. DOMOKOS ÁRPÁD DANIEL	A1/11	04.04.1940
7079. DOMOKOS LENKE	''	01.06.1949
7080. DOMOKOS ATTILA ZSOLT	''	19.09.1972
7081. DOMOKOS ÉRZSÉBET	''	27.10.1976
7082. ȘARPE ADRIAN CONSTANTIN	A1/12	14.10.1960
7083. ȘARPE ADELA RODICA	''	14.05.1962
7084. ȘARPE ADRIAN CONSTANTIN	''	02.03.1988
7085. OLTEAN IOAN	A1/13	02.01.1960
7086. CĂTINEAN NICOLAE DANIEL	A1/14	21.08.1967
7087. CĂTINEAN FLOAREA	''	23.04.1967
7088. CĂTINEAN FLORIN DANIEL	''	1995
7089. BALÁZS JÁNOS	A1/15	03.03.1962
7090. BALÁZS GYÖNGYVER	''	04.03.1968

7091. BALÁZS LORÁND	''	11.01.1988
7092. BALÁZS SZABOLCS	''	01.07.1989
7093. NAGY CAROL	A2/1	30.04.1943
7094. NAGY ROZÁLIA	''	28.04.1954
7095. NAGY KÁROLY	''	02.06.1985
7096. NAGY JÁNOS	''	26.02.1966
7097. NAGY ANNAMÁRIA	''	1974
7098. NAGY JÁNOS	''	1993
7099. BIRO ELISABETA	A2/2	08.08.1947
7100. BIRO IMRE	''	11.04.1971
7101. NAGY ERZSÉBET	''	31.05.1975
7102. BIRO LÁSZLO	''	22.08.1978
7103. NAGY ZOLTÁN	''	28.10.1976
7104. BAKO ANDREA MARIA	A2/3	16.02.1979
7105. MURERAS MARCELA GABRIELA	A2/4	25.03.1967
7106. SÁNTA RÁZVAN ADRIAN	''	07.01.1990
7107. SÁNTA ROXANA	''	06.11.1993
7108. FÜLÖP MARIA	A2/5	30.10.1948
7109. KOVÁCS JOZSEF	''	25.09.1976
7110. LŐRINCZ ELENA	A2/7	01.05.1928
7111. LŐRINCZ ANDREI	''	16.12.1951
7112. POP DUMITRU	A2/8	06.06.1969
7113. POP DANIELA AURELIA	''	07.07.1973
7114. POP CRISTIAN FLORIN	''	15.04.1997
7115. OLTEAN MARIA	A2/9	13.11.1965
7116. DAVID GABRIELA	''	30.04.1987
7117. PETRIȘOR PETRU	A2/10	01.09.1963
7118. PETRIȘOR MARIA ANGELA	''	11.11.1970
7119. PETRIȘOR ANGELA ADRIANA	''	16.10.1990
7120. PETRIȘOR PETRUȚA DANIELA	''	23.02.1994
7121. DEMETER VIOREL	A2/11	01.08.1950
7122. DEMETER IULIANA	''	19.09.1954
7123. DEMETER CLAUDIA IULIANA	''	14.12.1979
7124. SUCIU PAVEL	A2/12	10.03.1964
7125. HALÁSZ ALEXANDRU	A2/13	11.04.1965
7126. HALÁSZ RODICA	''	09.05.1967
7127. HALÁSZ ALEXANDRA ADRIANA	''	20.01.1990
7128. HALÁSZ EDITH CSILLA	''	11.10.1994
7129. DAVID IOAN	''	28.06.1952
7130. POȚO IOAN	A2/14	09.01.1937
7131. POȚO VERONICA	''	14.12.1945
7132. NAGY MARIA	''	03.10.1962
7133. NAGY JÁNOS	''	24.02.1958
7134. DUMITRU ADRIAN IOAN	''	21.04.1990
7135. NAGY STEFAN VIOREL	''	15.09.1999
7136. SZEKERES LEVENTE	1217/A1/1	23.09.1975
7137. HAVADTŐI IMRE	A1/3	01.05.1970
7138. HAVADTŐI ÁGNES	''	08.11.1972
7139. HAVADTŐI ANITA ÁGNES	''	17.02.2003
7140. JÁNOS TEREZIA	A1/4	16.10.1938
7141. KLÁRA BRIGITTA	''	04.05.1975

7142. KLÁRA HUNOR ATTILA	''	12.02.2002
7143. NAGY ERNEST	A1/5	07.10.1952
7144. NAGY MARIA	''	04.12.1954
7145. NAGY IMOLA	''	15.05.1979
7146. NAGY ANNAMÁRIA	''	06.02.1984
7147. HEŞFELEAN OLGA	A1/6	15.12.1941
7148. HEŞFELEAN ALEXANDRU	''	03.08.1969
7149. HEŞFELEAN TEODOR	''	04.04.1976
7150. MÁTYÁSI FERENC	A1/7	17.02.1953
7151. MÁTYÁSI MAGDALENA	''	06.04.1959
7152. MÁTYÁSI VIOLA	''	21.08.1984
7153. CÎMPEAN JÁNOS	A1/8	06.03.1965
7154. RUJA DANIEL	A1/9	06.08.1980
7155. RUJA CLAUDIA ELENA	''	21.07.1978
7156. NAGY DEZSŐ	A1/10	20.02.1965
7157. NAGY ÉVA	''	12.05.1969
7158. NAGY ÉVA ORSOLYA	''	02.01.1990
7159. NAGY BEÁTA	''	29.09.1994
7160. CUPŞA AUREL	A1/11	11.03.1973
7161. CUPŞA NASTASIA MARIA	''	28.03.1975
7162. CUPŞA RĂZVAN AURELIAN	''	16.07.2001
7163. CUPŞA RAUL MARIAN	''	16.07.2001
7164. DÖRGÖS NICOLAE	A1/12	13.09.1946
7165. DÖRGÖS ANICA	''	01.03.1955
7166. DÖRGÖS SEBASTIAN	''	25.04.1977
7167. SZÁSZ MONIKA	''	09.02.1978
7168. DÖRGÖS RITA CRINA	''	10.01.1975
7169. DÖRGÖS NICOLETA PAULA	''	31.08.2004
7170. SZENTGYÖRGYI KÁROLY	A1/13	18.01.2005
7171. SZENTGYÖRGYI MAGDA	''	09.08.1959
7172. SZENTGYÖRGYI KINGA KRISZTINA	''	04.12.1983
7173. MÁRKUS IOSIF	A1/14	14.01.1957
7174. MÁRKUS MARGIT	''	04.03.1961
7175. BÁLINT CSABA	A1/15	28.09.1959
7176. BÁLINT MÁRTA	''	07.10.1959
7177. BÁLINT CSABA	''	07.09.1979
7178. BÁLINT LEVENTE	''	04.09.1981
7179. BÁLINT ANNAMÁRIA	''	
7180. ANTAL ZOLTÁN	A2/1	13.01.1956
7181. ANTAL IBOLYA	''	18.07.1957
7182. ANTAL LORÁND LEVENTE	''	02.02.1990
7183. ANTAL KINGA EVELIN	''	28.08.1997
7184. BOSA AUREL	A2/2	23.06.1946
7185. BOSA MARIA	''	06.08.1953
7186. BOSA MARIN	''	04.04.1972
7187. BOSA CRISTIAN	''	12.07.1988
7188. OPRIŞ MARIANA	A2/3	02.11.1961
7189. SIMA RAUL TEODOR	''	20.03.1987
7190. NOVAC GEORGETA	A2/4	10.02.1956
7191. NOVAC DACIANA ANTOANETA	''	28.12.1976
7192. NOVAC SARMISA IOANETA	''	05.04.1978

7193. RAȚIU TEODOR NICOLAE	A2/5	05.12.1964
7194. RAȚIU ERZSÉBET	"	26.02.1969
7195. RAȚIU KINGA ANDREA	"	05.08.1988
7196. RAȚIU TEODOR EFRAIM	"	06.04.1990
7197. COCO GHEORGHE	A2/6	25.09.1943
7198. COCO VIORICA	"	18.11.1946
7199. IOJA NICU	A2/7	21.05.1966
7200. IOJA VALENTINA	"	02.10.1968
7201. IOJA BOGDAN VALENTIN	"	24.07.1991
7202. BOCRETÁS SUSANA	A2/8	02.10.1950
7203. FĂRAN TRAIAN	"	08.01.1950
7204. GABOR LEVENTE	A2/9	21.04.1957
7205. GABOR OLGA	"	15.03.1967
7206. GABOR TIMEA	"	12.09.1988
7207. GABOR LEHEL LEVENTE	"	03.05.1993
7208. POP VIOREL	A2/10	08.07.1963
7209. POP ELVIRA	"	25.07.1963
7210. POP ANCA LOREDANA	"	22.05.1987
7211. FĂRCAȘ IOAN	A2/11	20.09.1976
7212. FĂRCAȘ ELENA	"	09.08.1979
7213. FĂRCAȘ ANDREI IOAN	"	04.06.2004
7214. TORDAI ISTVÁN	A2/12	02.04.1966
7215. TORDAI VILMA	"	21.11.1967
7216. TORDAI EDIT	"	06.05.1988
7217. TORDAI ORSOLYA	"	14.01.1996
7218. MARIAN MIHAI	A2/13	02.03.1965
7219. MARIAN MARIA MAGDOLNA	"	05.04.1968
7220. MARIAN ADRIAN	"	27.06.1988
7221. MARIAN ANDREA MIHAELA	"	14.10.1994
7222. PURCAR LENUȚA	A2/14	10.07.1962
7223. SÎNTEAN VASILE	1218/B1/1	28.02.1972
7224. SÎNTEAN LIVIA	"	05.05.1973
7225. FĂRCAȘ NICOLAE	B1/2	26.09.1968
7226. FĂRCAȘ IOANA MIRELA	"	18.08.1968
7227. FĂRCAȘ ROXANA	"	11.03.1992
7228. ANTAL MARIA	B1/3	13.06.1933
7229. MACARIE EMIL DUMITRU	B1/4	16.03.1960
7230. NISTOR SUSANA	"	15.12.1962
7231. MACARIE ROXANA ELEONORA	"	15.02.1987
7232. MACARIE ALIN EMIL	"	27.07.1989
7233. RUJA MAGDALENA	B1/5	28.01.1953
7234. RUJA NICOLETA	"	12.06.1982
7235. OPREA IOAN	B1/6	12.02.1953
7236. OPREA MARINELA	"	28.09.1961
7237. OPREA IOAN SILVIU	"	08.12.1979
7238. OPREA CLAUDIA ANCA	"	03.04.1981
7239. OPREA ALEXANDRA IOANA	"	19.11.1987
7240. RAȚIU IOAN	B1/7	01.03.1959
7241. RAȚIU LENUȚA	"	01.10.1962
7242. RAȚIU CLAUDIA NICOLETA	"	03.12.1988
7243. RAȚIU COSMINA LENUȚA	"	30.12.1990

7244. RUJA MARIA	B1/8	20.09.1924
7245. SZÉKELY IULIU	B1/10	11.10.1948
7246. SZÉKELY IREN	"	20.05.1957
7247. MORARU VIOREL	B1/11	24.11.1963
7248. MORARU MARIA	"	11.10.1963
7249. MORARU ANDREI VIOREL	"	01.08.1987
7250. MORARU MARIA VIORELA	"	17.03.1984
7251. TRUȚA CALIN	B1/12	19.01.1968
7252. CÎNDEA SORIN	B1/13	31.07.1974
7253. CÎNDEA ERZSÉBET CSILLA	"	05.10.1975
7254. CÎNDEA LIZA VICTORIA	"	24.11.2001
7255. COVACI IOAN	"	26.12.1934
7256. SATMARI VIOREL DOREL	B1/14	14.04.1960
7257. SATMARI VERONICA	"	29.11.1960
7258. SATMARI ANDREI ALEXANDRU	"	26.09.1985
7259. SATMARI ALIN	"	03.07.1989
7260. PUJI ALEXANDRU	B1/15	09.05.1946
7261. PUJI ELISABETA	"	29.08.1945
7262. PUJI SANDOR	"	08.08.1974
7263. COSTEA ERZSÉBET	"	11.01.1970
7264. COSTEA DĂNILĂ CORNEL	"	08.01.1990
7265. COSTEA ANDREI	"	08.03.1996
7266. COCOARĂ GHEORGHE	B2/1	08.12.1967
7267. COCOARĂ MIRELA	"	25.07.1970
7268. COCOARĂ LARISA ANDREEA	"	26.01.1992
7269. MOREH ZSOLT	B2/3	23.01.1958
7270. MOREH MARGIT	"	24.08.1982
7271. MOREH ZSOLT	"	08.05.1992
7272. MOREH ZALÁN	"	02.10.1959
7273. LOVÁSZ ATTILA	b2/4	25.06.1968
7274. LOVÁSZ ILDIKO	"	26.02.1987
7275. LOVÁSZ ATTILA	"	10.09.1955
7276. SZÉP MOZES	B2/5	30.10.1957
7277. SZÉP IRÉN	"	25.01.1983
7278. SZÉP TIMEA	"	25.08.1962
7279. SANDOR GHEORGHE	B2/6	04.09.1969
7280. SANDOR DANIELA	"	21.10.1988
7281. SANDOR SIMONA	"	17.05.1995
7282. SANDOR GEORGE LUCIAN	"	11.08.1959
7283. GYÖRFI ZOLTÁN	B2/7	13.05.1959
7284. GYÖRFI ANNA	"	12.09.1982
7285. GYÖRFI ZOLTÁN LEVENTE	"	16.12.1989
7286. GYÖRFI ENIKŐ	"	17.12.1941
7287. ZAHORÁNSZKY GHEORGHE	B2/8	11.02.1973
7288. ZAHORÁNSZKY CSABA	"	07.12.1974
7289. ZAHORÁNSZKY ERZSÉBET	"	16.03.1970
7290. GALFI ZOLTÁN	B2/9	20.01.1984
7291. HORVÁTH JOLANDA	"	12.01.1938
7292. MÁTÉFFI ISTVÁN	B2/10	19.09.1993
7293. MÁTÉFFI MARIA MAGDALENA	"	07.06.1941
7294. NAGY LEVENTE	B2/11	22.12.1963

7295. NAGY ILDIKO	''	08.08.1965
7296. NAGY RUDOLF LEVENTE	''	25.06.1986
7297. BUJA GHEORGHE IOAN	B2/12	23.02.1935
7298. BUJA MIOARA	''	08.08.1951
7299. SULEIMAN ABDEL SALAM	''	19.02.1963
7300. BUJA GABRIEL	''	14.06.1966
7301. BUJA HANA	''	09.04.1993
7302. BUJA IULA NURAH	''	19.02.1997
7303. OROS EMIL	''	23.10.1971
7304. OROS VALENTINA	''	27.08.1978
7305. ŞAMŞUDEAN AVRAM FLORIN	B2/13	21.08.1976
7306. ŞAMŞUDEAN MARIANA CRISTINA	''	16.10.1975
7307. ŞAMŞUDEAN LARISA CRISTINA	''	22.08.2002
7308. KÁNTOR ANDREI	B2/14	14.09.1960
7309. KÁNTOR ELISABETA	''	14.04.1967
7310. KÁNTOR ÁRPÁD ANDRÁS	''	14.11.1989
7311. KÁNTOR EMÖKE KLÁRA	''	22.06.1993
7312. LUKÁCS CSABA ÁRPÁD	1219/C1/1	11.07.1968
7313. LUKÁCS ENIKŐ ERZSÉBET	''	01.06.1973
7314. LUKÁCS HUNOR	''	03.10.1997
7315. LUKÁCS HENRIETA	''	07.03.2002
7316. LAKO IOAN	C1/2	01.05.1955
7317. LAKO EMILIA	''	18.09.1962
7318. LAKO CLAUDIA	''	27.07.1981
7319. LAKO CRISTIAN	''	05.05.1985
7320. LAKO IOANA	''	29.08.1987
7321. LAKO IOAN CODRUŢ	''	23.06.1990
7322. MARIAN CRISTINA GABRIELA	C1/3	14.12.1965
7323. DICU ROMULUS	C1/4	15.10.1969
7324. DICU ERIKA	''	10.01.1971
7325. DICU ANDREEA ANNELIESE	''	22.04.1993
7326. DICU DANIEL	''	27.03.1998
7327. INCZE LUDOVIC	C1/5	20.04.1954
7328. INCZE MARIA	''	12.01.1957
7329. INCZE ZSUZSÁNNA	''	06.04.1980
7330. INCZE KATALIN	''	26.01.1983
7331. COCIŞ IOAN	C1/6	18.07.1951
7332. COCIŞ GETA	''	03.06.1950
7333. COCIŞ CRISTINA	''	30.03.1981
7334. COCIŞ ADRIANA	''	24.05.1982
7335. TÖKÉS JÁNOS	C1/7	24.03.1956
7336. TÖKÉS JULIANNA	''	26.11.1958
7337. BOGNAR FERENC	''	28.05.1979
7338. BOGNAR SÁNDOR	''	05.07.1982
7339. TÖKÉS CSILLA	''	05.07.1986
7340. CHIBELEAN IOAN SEBASTIAN	C1/8	09.04.1973
7341. CHIBELEAN MONICA ANA	''	23.06.1977
7342. CHIBELEAN BOGDAN ANDREI	''	15.07.1999
7343. ALBU REMUS	C1/9	04.08.1958
7344. ALBU LUCREŢIA FINELA	''	21.02.1963
7345. ALBU ANDREEA MARIA	''	12.03.1983

7346. ALBU RALUCA BOGDANA	''	07.12.1984
7347. MUNTEAN IOAN	C1/10	01.01.1964
7348. MUNTEAN MARIA	''	01.08.1968
7349. MUNTEAN IOAN	''	01.03.1988
7350. CÎMPEAN IOAN	C1/11	25.03.1962
7351. CÎMPEAN ILEANA	''	14.10.1968
7352. CÎMPEAN RALUCA COSMINA	''	05.05.1996
7353. MAIER SORIN	C1/12	21.02.1968
7354. MAIER MARIA MONICA	''	29.07.1973
7355. MAIER LUCIAN SORIN	''	23.03.1994
7356. POL GAVRIL	C1/13	15.12.1969
7357. VERES VILMOS	C1/14	27.09.1959
7358. VERES ANNAMARIA	''	17.05.1962
7359. VERES ANNAMARIA	''	19.08.1983
7360. VERES ANDREA	''	17.10.1984
7361. STOICA IOAN	C1/15	01.06.1959
7362. STOICA MARIA	''	1964
7363. STOICA ALIN	''	27.03.1987
7364. STOICA CRISTIAN	''	27.03.1987
7365. KARDOS FRANCISC	C2/1	18.04.1932
7366. KARDOS SUSANA	''	03.03.1933
7367. ȘTEFAN MARIN	C2/2	15.05.1965
7368. ȘTEFAN GABI	''	14.01.1966
7369. ȘTEFAN ANA MARIA	''	20.09.1985
7370. ȘTEFAN DORIN MARIAN	''	14.12.1990
7371. MOLDOVAN VIOREL	C2/3	17.03.1955
7372. MOLDOVAN IBOLYA	''	20.04.1957
7373. POP ILIE CRISTIAN	''	26.06.1981
7374. POP VIORICA	''	02.06.1976
7375. TINCA CRISTINA	''	10.12.1994
7376. TINCA ANTAL	''	03.05.1996
7377. TINCA IOSIF CRISTIAN	''	02.07.2003
7378. ADAMESCU SIMONA MARIA	C2/4	31.05.1964
7379. ADAMESCU ANDREEA MARIA	''	19.06.1987
7380. ȘIMBOTELECAN DORIN	C2/5	12.04.1966
7381. ȘIMBOTELECAN ANGELA	''	29.05.1968
7382. ȘIMBOTELECAN MARIUS ANDREI	''	21.07.1988
7383. ȘIMBOTELECAN IULIA ADINA	''	05.02.1990
7384. MIRON DUMITRU	C2/6	15.06.1950
7385. MIRON LUCIA	''	05.02.1956
7386. MIRON LUCIA MARIA	''	20.06.1985
7387. MIRON MONICA DUMITRITA	''	30.10.1986
7388. MIRON CRISTIAN DUMITRU	''	13.12.1987
7389. CHIOREAN CĂLIN	''	1988
7390. OPRÎȘOR VASILE	C2/7	02.09.1958
7391. OPRÎȘOR ANASTASIA	''	02.06.1965
7392. OZSVÁTH SÁNDOR	C2/8	23.04.1959
7393. OZSVÁTH EDITH	''	27.07.1963
7394. OZSVÁTH SÁNDOR LEVENTE	''	18.02.1983
7395. OZSVÁTH LÁSZLO	''	02.02.1984
7396. OZSVÁTH LORÁND	''	14.01.1991

7397. OZSVÁTH SZIDONIA ENIKŐ	”	24.03.1992
7398. TOTH KIS ERNŐ	C2/9	28.12.1961
7399. TOTH KIS ILDIKO	”	24.12.1963
7400. BALOGH ÉVA ILDIKŐ	”	19.07.1983
7401. TOTH KIS TIMEA TÜNDE	”	02.03.1990
7402. DOBOS ILONA	C2/10	17.12.1955
7403. ROMAN RÉKA MELINDA	”	11.08.1977
7404. DAVID ALEXANDRU	C2/11	29.09.1953
7405. DAVID MAGDALENA	”	22.08.1954
7406. DAVID ANNAMÁRIA	”	15.06.1984
7407. DAVID JOZSEF	”	29.09.1987
7408. DAVID ANDRÁS	”	21.02.1989
7409. SZEREDAI ZSOLT TIBOR	”	24.09.1976
7410. SZEREDAI MAGDALENA GIZELLA	”	24.10.1977
7411. SZEREDAI VIVIEN BERNADET	”	29.01.2001
7412. KERESZTES CSABA	C2/12	04.09.1966
7413. KERESZTES GABRIELA	”	06.05.1968
7414. KERESZTES KRISZTINA	”	03.11.1995
7415. KERESZTES KRISTOF	”	04.05.2001
7416. ŞERBAN ELENA	C2/13	09.12.1955
7417. KERESZTESI GABOR	C2/14	12.06.1962
7418. KERESZTESI MARINELA LUCIA	”	19.09.1964
7419. KERESZTESI ARTHUR ATTILA	”	23.02.1987
7420. AVRAM CRISTIAN	”	02.06.1977
7421. COTOI TEODOR MAFTEI	C2/15	29.05.1977
7422. COTOI ADRIANA	”	30.03.1978
7423. GEDE FERENC	1220 A/1	25.12.1943
7424. GEDE RÉKA	”	29.06.1975
7425. BĂJĂNARU TUDOR	A/2	10.01.1964
7426. BĂJĂNARU RODICA ANA	”	10.08.1967
7427. BĂJĂNARU TEODORA	”	26.03.2000
7428. MAIER TEODOR	A/3	03.08.1946
7429. MAIER ELENA	”	19.01.1948
7430. MAIER DAN TEODOR	”	19.03.1973
7431. MAIER RODICA	”	27.10.1971
7432. MAIER LOREDANA	”	07.09.1998
7433. DAN IONEL	A/4	05.06.1949
7434. DAN MARIANA	”	04.03.1955
7435. SZILÁGYI BARNA BELA	A/5	05.07.1973
7436. SZILÁGYI ANNAMÁRIA	”	04.11.1972
7437. LOGHINESCU MELANIA	A/6	03.05.1961
7438. REGHENI IONUŢ ONIŞOR	”	11.01.1985
7439. REGHENI DAN SORIN	”	29.07.1986
7440. CIOMOS IOAN	B/1	02.02.1941
7441. CIOMOS TERÉZ	”	28.02.1940
7442. BENEDEK VILMA	B/2	07.10.1928
7443. BENEDEK KATALIN	”	10.11.1962
7444. TANKO ALBERT	”	09.05.1981
7445. TANKO VERONIKA VILMA	”	26.04.1982
7446. POPOVICI ADRIAN TRAIAN	B/3	24.11.1960
7447. POPOVICI ADRIANA	”	29.08.1963

7448. POPOVICI SERGIU OCTAVIAN	”	20.03.1996
7449. HARPA ILARION VLASA	B/4	28.03.1935
7450. JÁNOSI LÁSZLO	B/5	02.10.1964
7451. JÁNOSI ÉVA	”	11.04.1964
7452. JÁNOSI LORÁND LAJOS	”	08.06.1987
7453. JÁNOSI ROBERT ZSIGMOND	”	03.09.1993
7454. RÍPAN VASILE DAN	B/6	12.08.1972
7455. RÍPAN CORINA	”	09.11.1977
7456. DRÁGAN VASILE CRISTIAN	1221/1	11.05.1968
7457. DRÁGAN ELENA AURELIA	”	31.08.1973
7458. DRÁGAN ELENA ALINA	”	01.10.1997
7459. SANDA CRISTIAN	1221/2	19.11.1971
7460. SANDA LAURA FLORENTINA	”	02.04.1969
7461. SANDA IOANA	”	25.03.1996
7462. NEGRUŞA LUCA	1221/3	11.01.1969
7463. NEGRUŞA ALEXANDRINA	”	01.02.1973
7464. NEGRUŞA CRISTINA	”	09.05.1994
7465. NEGRUŞA ALEXANDRU	”	26.02.1996
7466. BACIU VASILE	1221/4	
7467. TABACU OVIDIU BOGDAN	1221/5	25.09.1970
7468. TABACU ANA DANIELA	”	17.05.1971
7469. LÁSZLO SÁNDOR	1221/6	20.02.1973
7470. MILEŞAN VIORICA	1221/7	16.10.1954
7471. MILEŞAN SIMONA	”	13.09.1983
7472. CIMPIAN TEODOR	1221/8	12.06.1967
7473. CIMPIAN ILIŞCA	”	18.01.1973
7474. CIMPIAN TEODOR	”	21.11.1990
7475. CIMPIAN IULIAN	”	17.09.1995
7476. VAIDA IOAN ŞTEFAN	1221/9	17.08.1970
7477. VAIDA GABRIELA IOANA	”	14.01.1970
7478. VAIDA MIHAI IOAN	”	14.06.1995
7479. CÎMPEAN GHEORGHE	1221/10	27.03.1970
7480. CÎMPEAN ELENA	”	26.03.1973
7481. ŞTEFAN IOAN SORINEL	1221/11	18.02.1964
7482. DAMIAN VICTOR	1221/12	16.08.1973
7483. DOBOŞ AUREL	1221/14	13.02.1968
7484. DUMA ANGEL DANIEL	1221/15	14.01.1975
7485. DICHET MONICA DORINA	1221/16	08.08.1970
7486. BOŢAN NICOLAE	1221/17	14.10.1980
7487. STEINBACH VASILE	1221/18	16.03.1981
7488. STEINBACH FLORINA	”	
7489. VARODI PETRU	1221/19	19.10.1974
7490. PORTIK PIROSKA	”	08.05.1977
7491. LUCA CĂLIN DANIEL	1221/20	13.07.1969
7492. SUCEAVA PETRU	1221/21	
7493. GLODARIU ION	1221/22	
7494. MUCEA VIOREL	1221/23	
7495. FLEŞARIU ADRIAN EMIL	1221/24	16.11.1956
7496. CRISTUREAN VASILE	1221/25	17.06.1976
7497. CRISTUREAN LAVINIA DANIELA	”	01.08.1981
7498. ROMAN VASILE	1221/26	23.05.1970

7499. ROMAN CONSTANTINA	”	02.11.1969
7500. ROMAN SERGIU	”	05.03.1993
7501. ROMAN VLAD CĂTĂLIN	”	04.10.1994
7502. PETRA FLORIN	1221/27	18.06.1969
7503. PETRA SIMONA	”	19.03.1975
7504. PETRA MĂDĂLINA	”	08.06.1995
7505. BECHERU MIHAI	1221/28	25.10.1976
7506. BECHERU MIHAELA VIOLETA	”	01.03.1979
7507. BECHERU MARIA MIHAELA	”	24.11.2003
7508. RĂDULESCU RĂZVAN	1221/29	12.11.1970
7509. FĂGĂRAȘ MARIAN	1221/30	12.12.1972
7510. SIMON TEOFIL	1221/31	11.01.1969
7511. OLTEAN CRISTIN	1221/33	19.10.1973
7512. OLTEAN CODRUȚA NICOLETA	”	14.04.1980
7513. OLTEAN CORIOLAN CRISTIAN	”	31.03.2002
7514. BOGDAN IOAN	1221/35	30.01.1972
7515. POPEANU ILEANA	1221/37	06.07.1956
7516. POPEANU OANA	”	16.01.1982
7517. POPEANU VASILE RADU	”	15.06.1980
7518. BOCHEȘ ANDREI PETRU	1221/38	15.04.1974
7519. BOCHEȘ MARIA ROMELA	”	21.09.1975
7520. BOCHEȘ ANDREI GEORGE	”	29.12.2000
7521. DRĂGAN VASILE CRISTIAN	”	31.08.1973
7522. DRĂGAN ELENA ALINA	”	01.10.1997
7523. SUCIU MARIUS SIMION	1221/40	01.04.1973
7524. SUCIU MARIA LIVIA	”	23.12.1970
7525. SUCIU DARIA	”	27.09.1999
7526. FIORDEAN ALIN	1221/42	
7527. FĂRCAȘ DAN	1221/43	25.12.1968
7528. FĂRCAȘ CARMEN	”	07.11.1969
7529. FĂRCAȘ CRISTINA DANIELA	”	30.09.1996
7530. OPREA FLORIN IOAN	1221/44	04.09.1970
7531. OPREA DADIANA IOANA	”	22.09.1974
7532. OPREA FLORINA IOANA	”	26.03.2001
7533. PĂIȘ ADRIAN	1221/45	28.03.1971
7534. PĂIȘ ALINA IOANA	”	10.05.1981
7535. PĂIȘ MARIAN ADRIAN	”	24.02.2002
7536. RUGINĂ NICOLAE	1221/46	
7537. GRAMA ALEXANDRU MARCEL	1221/47	16.09.1966
7538. GRAMA ILEANA	”	23.06.1967
7539. PETREA MARCEL	1221/48	21.04.1971
7540. PETREA RAMONA ECATERINA	”	15.11.1972
7541. PETREA CALIA CARLA	”	04.06.1994
7542. FOCȘINEANU GEORGE	1221/49	06.11.1973
7543. FOCȘINEANU CRINA	”	01.08.1976
7544. BOCICĂ FLORIN	1221/50	20.05.1969
7545. BOCICĂ NICULINA PAULA	”	31.10.1971
7546. PASCARU MUREȘ	1221/51	08.06.1976
7547. PASCARU FLORENTINA	”	30.03.1976
7548. DAMIAN FLORIN	1221/52	29.06.1976
7549. MERA IULIU IOAN	1221/53	14.07.1968

7550. OPREA DORIN	1221/54	10.04.1970
7551. OPREA ALEXANDRINA CLAUDIA	"	16.06.1969
7552. OPREA ANDREEA IOANA	"	15.02.1992
7553. TODEA DORIN	1221/55	13.01.1970
7554. TODEA DOMNICA	"	08.02.1968
7555. TODEA IONUȚ MIHAI	"	23.04.1996
7556. SZABO SEBASTIAN	1221/58	09.06.1971
7557. SZABO TÜNDE ENIKŐ	"	07.10.1980
7558. SZABO SEBASTIAN	"	02.04.2004
7559. LĂPUȘTE MARIUS	1221/59	04.11.1968
7560. LĂPUȘTE TÜNDE	"	08.05.1970
7561. LĂPUȘTE DENISA	"	09.07.1995
7562. NAGY ERZSÉBET	1221/60	20.11.1968
7563. MOLDOVAN RADU SIMION	1300/A/2	09.12.1978
7564. ARVA ZOLTÁN	A/3	30.10.1973
7565. ARVA ENIKŐ	"	22.12.1974
7566. AGOSTON ALEXANDRU	A/4	18.08.1931
7567. CODARCEA MARIA	A/5	26.10.1952
7568. PORAV IOAN	A/6	08.08.1960
7569. PORAV VERONICA	"	04.06.1965
7570. BIRIȘ GHEORGHE	"	28.12.1984
7571. BIRIȘ IOANA VERONICA	"	13.09.1990
7572. MOLDOVAN MARIA	A/7	08.10.1952
7573. MOLDOVAN DĂNILĂ MANUEL	"	16.04.1989
7574. MOLDOVAN ROMEO	"	25.12.1972
7575. MOLDOVAN CRISTINA MARIA	"	23.10.1983
7576. MOLDOVAN RAREȘ RĂZVAN	"	28.06.2004
7577. ȘÎNGEORZAN ROZALIA	A/8	16.03.1942
7578. LÁSZLO ANA	A/9	31.01.1950
7579. ORBAN IOSIF	A/10	17.05.1951
7580. NAGY AGNETA	"	1954
7581. TODORAN PETRU	"	1983
7582. BÎRLEAN VORICA	A/11	11.08.1943
7583. BÎRLEAN IOAN DANIEL	"	07.04.1972
7584. MOLDOVAN ȘTEFAN	A/12	10.01.1959
7585. TARSASCHI ARGENTINA	"	27.02.1950
7586. NEMES IOSIF	A/13	20.05.1937
7587. NEMES ELISABETA	"	22.04.1942
7588. MOLDOVAN CRISTIAN	A/14	15.06.1975
7589. MOLDOVAN CRISTINA GEORGETA	"	14.04.1979
7590. MERDARIU GENTILIA	A/15	04.10.1956
7591. BOGDAN GENTILIA	A/16	05.11.1956
7592. ÖTVÖS CORNEL	A/18	07.09.1965
7593. ÖTVÖS OTILIA	"	11.11.1948
7594. HALÁSZ ANA	"	25.11.1971
7595. RÁCZ EUGEN MIHAI	"	29.06.1991
7596. ÖTVÖS DOBRIN	"	08.04.1971
7597. ÖTVÖS SAMUEL	"	29.09.1942
7598. PORKOLÁB GYULA	A/19	30.07.1958
7599. OȚEL GAVRIL	A/20	30.01.1972
7600. OȚEL RAMONA LAURA	"	13.08.1979

7601. OȚEL LAURENȚIU GABRIEL	”	22.12.2003
7602. SĂMĂRGIȚAN MARINELA	A/21	30.01.1945
7603. ADAM ENIKŐ	A/22	22.05.1968
7604. LENGYEL SZILARD ROBERT	”	19.06.1990
7605. BAKO CRISTINA	A/23	02.09.1949
7606. TÖRÖK CSILLA	”	26.05.1973
7607. IGNÁCZ VASILE	A/24	17.04.1966
7608. VAIDA ANA	”	02.01.1941
7609. VAIDA SORIN	”	02.05.1969
7610. VAIDA GIZELLA	”	31.07.1980
7611. VAIDA ANA MARIA CARMEN	”	26.09.2003
7612. MAN ANTON FLORIN	A/26	20.05.1974
7613. MAN SANDA ANA	”	28.06.1978
7614. MAN FLORIN ANTON OCTAVIAN	”	19.06.1950
7615. MERUȚIA VIOREL	A/27	31.07.1972
7616. MERUȚIA CRISTINA	”	05.10.1979
7617. MERUȚIA ANDREEA GEORGIANA	”	01.03.2001
7618. BÎRSAN AURELIA	A/28	17.02.1958
7619. BÎRSAN FLORIN	”	22.10.1984
7620. BÎRSAN IOAN	”	01.08.1952
7621. PUSKÁS LAJOS	A/29	16.06.1978
7622. PUSKÁS MARIA KATALIN	”	30.11.1979
7623. MAN ANA ELENA	A/30	26.07.1969
7624. FĂRÇAȘ RĂZVAN VASILE	”	18.04.1991
7625. MAGYAROSI MARIA	A/31	29.07.1955
7626. PEPELA MARIA IZABELLA	”	08.02.1980
7627. KÁROLY NAGY MARTA	A/32	24.09.1938
7628. KÁROLY NAGY MATHE	”	27.04.1938
7629. TÖRÖK MIHALY	A/33	19.09.1943
7630. TÖRÖK ROZALIA	”	06.09.1950
7631. HORVÁTH MAGDOLNA	A/34	01.11.1943
7632. ROBERT FERENC	A/35	20.02.1975
7633. ROBERT TÜNDE GYONGYVÉR	”	06.12.2003
7634. SIMON IOAN	A/36	1946
7635. FÜLÖP JOZSEF ABRAHAM	A/37	01.06.1973
7636. KÖLLÖ ISTVÁN	A/38	20.09.1969
7637. KÖLLÖ ILONA	”	19.11.1977
7638. KÖLLÖ NORBERT	”	18.04.2000
7639. RUS MARIA	A/39	09.08.1933
7640. FEKETE ILDIKO	1300 B/1	28.06.1970
7641. FEKETE VIVIEN	”	08.06.1995
7642. POPA CORNEL	B/2	22.02.1937
7643. POPA MARIA	”	23.09.1941
7644. NAGY STEFAN ALBERT	B/3	27.10.1951
7645. MIHÁLY MÁRTA	B/4	29.10.1961
7646. CĂTANĂ EUGENIA	B/5	14.09.1965
7647. CĂPUȘAN SANDA IOANA	”	23.04.1985
7648. CĂPUȘAN ALINA PETRONELA	”	03.07.1987
7649. SUSAN MARIOARA	B/6	18.04.1953
7650. FĂRÇAȘ DUMITRU	B/7	29.04.1971
7651. SUCIU EUGENIA	B/8	05.02.1961

7652. MIHÁLY ELISABETA	B/9	31.01.1930
7653. ROMAN MIHÁLY	"	13.01.1957
7654. SCRIECIU ION	B/10	16.07.1954
7655. MOGA MEDA GABRIELA	B/11	03.03.1970
7656. BARTHA IRENA	B/12	26.03.1953
7657. HORVÁTH RUDOLF	B/13	31.12.1957
7658. HORVÁTH CSILLA	"	14.09.1969
7659. HORVÁTH BÁLINT	"	14.01.1986
7660. HORVÁTH RUDOLF	"	09.02.1989
7661. HORVATH OTILIA PIROSKA	"	10.05.1997
7662. ÖTVÖS DORINA	B/14	04.07.1968
7663. ÖTVÖS PAUL CIPRIAN	"	04.06.1989
7664. MARCU MARIAN	B/15	10.06.1962
7665. MARCU VIOLETA MARGARETA	"	30.03.1967
7666. KISS ZOLTÁN	B/16	08.08.1959
7667. KISS ILONKA	"	26.04.1976
7668. KISS EVELYN	"	02.07.1997
7669. MIHÁLY EMESE	B/17	09.01.1968
7670. MIHÁLY AUREL	"	26.05.1980
7671. PĂDUREAN MIOARA	B/18	17.09.1961
7672. PĂDUREAN ALEXANDRA	"	08.01.1987
7673. PĂDUREAN CARLA	"	09.12.1987
7674. HANZI JÁNOS	B/19	21.03.1971
7675. HANZI ERZSÉBET	"	09.02.1977
7676. HANZI BEATRICE ERZSÉBET	"	31.05.1995
7677. BALOGH ELEMÉR	B/20	12.01.1961
7678. SÎNTEAN DANIEL	B/22	20.04.1978
7679. SÎNTEAN RAMONA IOANA	"	27.01.1984
7680. SÎNTEAN ALEXANDRA MARIA	"	05.09.2004
7681. MAJLATH CSABA	B/23	22.07.1977
7682. MAJLATH ATTILA	"	25.08.1982
7683. GABOR ALBERT	B/24	12.03.1961
7684. GABOR IBOLYA	"	01.10.1962
7685. GABOR CSABA	"	18.05.1991
7686. SIMON ATTILA	B/25	17.12.1972
7687. SIMON IDA	"	03.08.1972
7688. SIMON HELGA ANDRIDA	"	15.09.2001
7689. SZÁNTÓ IOSIF SORIN	B/26	20.11.1967
7690. SZÁNTÓ DOINA	"	04.02.1974
7691. SZÁNTÓ DOINA MADALINA	"	26.02.1997
7692. BONI CSABA	B/27	13.03.1961
7693. STOICA KLARA RITA	"	01.03.1980
7694. BONI CSABA	"	05.03.2004
7695. SOCOL DORU MARCEL	B/28	05.08.1970
7696. SOCOL MARIA	"	01.06.1974
7697. SOCOL DORU MIHAI	"	23.10.1998
7698. VLAICU NOEMI	B/30	07.06.1979
7699. HINTEA NICOLAE	"	29.03.1937
7700. CSEKE PÉTER	B/31	06.06.1974
7701. CSEKE ERZSÉBET	"	08.11.1981
7702. MACARIE SILVIA	B/32	08.07.1963

7703. SZÁSZ JÁNOS	B/33	23.12.1966
7704. BIRO BELA	B/34	04.11.1971
7705. BIRO MELINDA	”	12.07.1967
7706. FAZAKAS TIMEA RÉKA	B/35	28.08.1986
7707. ANDRÁS ALBERT CSABA	”	03.08.1968
7708. ANDRÁS IULIA	”	29.07.1970
7709. ANDRÁS CSABA	”	5.04.2002
7710. GALACZI TIBOR	B/36	2408.1967
7711. KISS DOMOKOS	B/37	28.07.1967
7712. KISS TEOLINDA	”	16.05.1973
7713. KISS DOMOKOS ATTILA	”	17.07.1991

SATUL COTUŞ

1. TORDAI BÉLA	1A	20.03.1966
2. TORDAI GYÖNGYI	”	20.10.1970
3. TORDAI GYÖNGYVÉR ANDREA	”	22.01.1991
4. TORDAI BEATA SZIDONIA	”	10.04.2002
5. KOVÁCS JÁNOS	1	11.08.1954
6. KOVÁCS ÁGNES	”	22.05.1977
7. ILEP ZOLTÁN	2	07.09.1944
8. FILEP ILONA	2	26.04.1963
9. FILEP VADADI ANNAMARIA	2	14.08.1983
10. FILEP VADADI MHÁLY FERDINAND	”	25.08.1985
11. FILEP ZOLTÁN MENYHÁRT	3	10.10.1979
12. FILEP MARGIT MELINDA	”	15.08.1977
13. FILEP DANIEL ZOLTÁN	”	23.04.2000
14. FILEP MARK BOTOND	”	13.06.2005
15. JÁNOSI ATTILA	4	14.12.1937
16. BENCZE ROZALIA	5	14.09.1932
17. SIMO PETRU	5	16.02.1953
18. SIMO ROZALIA	”	12.11.1960
19. SIMO ZOLTÁN	”	12.11.1983
20. SIMO ATTILA	”	01.09.1987
21. SIMO SÁNDOR	”	23.04.1989
22. TORDAI ALEXANDRU	6	31.05.1938
23. TORDAI JOZEFINA	”	22.01.1943
24. TORDAI SÁNDOR	”	02.09.1967
25. TORDAI OLGA	”	25.03.1971
26. TORDAI SZILÁRD	6	01.09.1995
27. ISZLAI MARGARETA	7	12.03.1926
28. ISZLAI IRÉN	7	17.02.1946
29. SOFALVI FRANCISC	8	20.04.1941
30. SOFALVI ILEANA	*	02.06.1948
31. POLGÁR MARGARETA	9	21.01.1925
32. LÖRINCZI ANDREI	”	20.05.1987
33. FÜLÖP ERIKA	”	23.10.1989
34. FÜLÖP IGNÁ CZ	”	26.02.1972
35. SEPRÖDI FERENC	10	18.07.1968
36. SEPRÖDI GIZELA	”	02.05.1970

37. SEPRÖDI TIMEA IBOLYA	”	04.07.1988
38. SEPRÖDI SÁNDOR ISTVÁN	10	22.02.1955
39. ISZLAI IRMA	11	22.04.1938
40. ISZLAI LAJOS	”	05.02.1959
41. ISZLAI ILONA	”	09.05.1972
42. ISZLAI LORÁND ELEMÉR	”	02.12.1992
43. LÖRINCZI IÁNOS	13	31.08.1962
44. LÖRINCZI ENIKŐ	”	19.02.1968
45. LÖRINCZI IZABELLA	”	18.02.1990
46. LÖRINCZI LEHEL	”	31.07.1992
47. MATEI ANTON	14	14.09.1956
48. MATEI GIZELA	”	18.08.1962
40. MATEI LORÁND	”	05.11.1985
50. JÁNOSI ALBERT	15	13.11.1960
51. JÁNOSI ROZÁLIA	”	09.07.1966
52. JÁNOSI ATTILA	15	19.05.1983
53. JÁNOSI ALBERT	”	23.06.1986
54. MAGYAROSI AKOS	16	16.07.1956
55. MAGYAROSI JUDIT	”	01.07.1973
56. ISZLAI JÁNOS	17	09.01.1967
57. ISZLAI ÉVA	”	19.06.1970
58. ISZLAI TÜNDE DITKE	”	31.08.1987
59. ISZLAI IZABELLA ERIKA	”	24.05.1990
60. UJFALVI JÁNOS	18	18.02.1963
61. UJFALVI KATALIN	”	15.09.1967
62. UJFALVI LORÁND LEVENTE	”	18.01.1991
63. UJFALVI KAROLA KATALIN	18	27.11.1992
64. JANOSI ILEANA	”	06.01.1945
65. JANOSI SÁNDOR	19	24.05.1969
66. ISZLAI ALEXANDRU	20	28.09.1923
67. SOFALVI ANDREI	21	22.10.1952
68. SOFALVI PIROSKA	”	07.01.1954
69. SOFALVI ANDRAS	”	07.02.1975
70. SOFALVI PIROSKA TÜNDE	”	27.02.1980
71. KISS DIONIZIU	22	28.01.1931
72. KISS JULIANNA	”	05.02.1939
73. KISS ELISABETA	23	03.01.1925
74. KISS ANTON	”	02.04.1951
75. SOFALVI FRANCISC	25	20.04.1941
76. SOFALVI ILEANA	”	02.06.1948
77. ISZLAI ROZALIA	27	30.10.1951
78. ISZLAI ALBERT	26	29.04.1982
79. ISZLAI HELGA ZSUZSÁNNA	”	17.12.1981
80. MARCOS IDA	27	11.01.1945
81. NEMES TIBOR	”	09.01.1968
82. NEMES IMOLA	”	25.04.1996
83. KÖVÁRI VILHELM	27 A	27.06.1949
84. KÖVÁRI ANA	”	28.07.1952
85. KÖVÁRI GIANI	27 B	23.09.1976
86. ÖTVÖS TÜNDE	”	25.04.1980
87. KÖVÁRI TÜNDE TIMEA	”	05.09.1995

88. KÖVÁRI ANDREA MELANIA	”	22.06.1998
89. KÖVÁRI MELIUNDA	”	04.10.2003
90. CSIKI ROZALIA	27 C	30.07.1958
91. CSIKI ANGELA	”	29.10.1986
92. CSIKI ISTVÁN LEVENTE	”	12.08.1989
93. FÜLÖP ATTILA	27 D	05.04.1965
94. FÜLÖP PIROSKA	”	28.12.1971
95. FÜLÖP IDA PIROSKA	”	05.09.1990
96. FÜLÖP ERVIN ATTILA	”	21.02.1992
97. FÜLÖP LAJOS SEBASTIAN	”	27.09.1995
98. LUNKA LEHEL IMRE	”	13.11.2000
99. BODO SÁNDOR	27 E	14.03.1974
100. BODO ANNAMARIA	”	17.02.1978
101. BODO ANNA BRIGITA	”	19.10.1999
102. BODO LUJZA	”	08.04.2002
103. ÖTVÖS ZOLTÁN	28	11.09.1951
104. ÖTVÖS ANNA	”	11.08.1941
105. RUSZI ANTAL	”	20.07.1983
106. BERKI LÁSZLO	29	21.01.1964
107. BERKI TERÉZ	”	27.01.1970
108. BERKI CSILLA	”	27.04.1986
109. BERKI LÁSZLO	”	20.02.1990
110. BERKI RUDOLF LÁSZLO	”	07.02.1992
111. LUKÁCS DOMINIC	30	22.02.1954
112. FÜLÖP HERMINA	”	10.09.1945
113. KOVARI ROZA	31	21.03.1921
114. KOVARI GRIGORE	”	26.08.1956
115. SOOS ALEXANDRU	32	23.03.1929
116. KOVARI BELA	”	07.09.1958
117. POP IULIANA	”	23.11.1964
118. POP ALEXANDRU VASILE	”	12.04.1981
119. KÖVÁRI ELISABETA	”	21.08.1990
120. KÖVÁRI ANA MARIA	”	19.04.1993
121. POP IOSIF BELA	”	01.08.2001
122. HORVÁTH LEVENTE ROBERT	32 A	26.12.1968
123. HORVÁTH ROZÁLIA	”	16.06.1975
124. HORVÁTH LORÁND LEVENTE	”	01.05.1992
125. HORVÁTH IBOLYA IZOLDA	”	12.05.1994
126. HORVÁTH VIORICA	33	21.07.1951
127. BUJA IOSIF	”	02.04.1950
128. BUZSA JÓZSEF	”	31.07.1981
129. BUZSA RÉKA AGNETA	”	20.04.1987
130. SZABO GYULA	34	09.05.1960
131. SZABO IDA	”	07.05.1963
132. RUSZI LUCIA SIMONA	”	11.09.1983
133. SZABO IULIU ROMEO	”	08.07.1985
134. SZABO HERMINA IULIANA	”	25.10.1986
135. SZABO RUDOLF	”	25.03.1989
136. POP ALEXANDRU VASILE	”	12.04.1981
137. POP IDA MAGDALENA	”	20.01.2005
138. KÁDÁR ILONA KATALIN	35	03.12.1954

139. KÁDÁR GEZA	”	12.08.1946
140. KÁDÁR ILONA	”	03.12.1954
141. GRITTO JOZSEF LEVENTE	”	29.07.1977
142. MAROŞAN EVA	”	01.08.1979
143. MAROŞAN EVA ANDREA BETARIX	”	22.03.1999
144. KÖVARI SÁNDOR	36	08.06.1970
145. ALBERT GYONGYVÉR	”	30.12.1978
146. KÖVÁRI ANNAMÁRIA	”	04.10.1995
147. KÖVÁRI ALEXANDRU	”	16.05.1947
148. KÖVÁRI MARIA	”	17.05.1953
149. KURCSI ILONA	37	16.03.1931
150. ALBERT GYÖRGY	”	05.05.1973
151. LUNKA EMMA MARI	”	08.07.1976
152. ALBERT JENO GYORGY	”	11.11.1994
153. LUNKA HELGA IMOLA	”	14.04.1998
154. FÜLÖP PÉTER	38	30.06.1951
155. FÜLÖP ANICA	”	13.10.1948
156. FÜLÖP GYÖRGY	”	29.09.1971
157. FÜLÖP MÁRTA	”	20.12.1975
158. FÜLÖP SUSANA	”	06.05.1978
159. FÜLÖP TIBOR	”	28.05.1981
160. FÜLÖP PÉTER	”	04.09.1982
170. FÜLÖP KATALIN	”	26.09.1985
171. BERKI VILMA IBOLYA	”	18.05.1974
172. LÖRINCZ ANNAMÁRIA	”	06.02.1990
173. FÜLÖP IGNÁCZ	”	05.11.1995
174. FÜLÖP ADRIAN	”	03.12.1999
175. AVRAM MARGARETA	”	16.12.1979
176. AVRAM ADRIANA	”	10.08.1923
177. COVARI ROZA	39	27.05.1957
178. COVARI MIHAIL	”	07.09.1953
179. ALBERT JENO	40	07.07.1953
180. ALBERT GYONGYVER	”	28.04.1957
181. ALBERT FERENC	”	12.08.1980
182. ALBERT TIBOR	”	02.02.1983
183. ALBERT ADEL	”	04.08.1987
184. ALBERT KINGA ROZALIA	”	11.12.1991
185. SZILÁGYI EMESE	”	11.02.1982
186. ALBERT KRISZTINA	”	21.08.2000
187. SZILÁGYI ANABELLA	”	11.03.2002
188. ALBERT TIBOR	”	27.03.2003
189. SZÁSZ VIORICA	41	02.01.1952
190. ABRAHAM ESTERA	”	12.03.1948
191. ABRAHAM SANDOR	”	20.10.1959
192. BOGÁNY KATALIN	42	03.11.1958
193. BOGÁNYI JOZSEF ROMEO	”	11.11.1977
194. BOGÁNYI IRÉN	”	20.10.1979
195. BOGÁNYI ISTVÁN	”	30.10.1983
196. BOGÁNYI ZSIGMOND	”	23.10.1988
197. BOGÁNYI ANNA	”	02.10.1995
198. GRITTO EDUARD	43	20.09.1966

199. FÜLÖP RITA	”	21.03.1977
200. GRITTO MARIA MAGDOLNA	”	31.07.1996
201. FÜLÖP ŠTEFAN	44	07.06.1949
202. FODOR PIROSKA	”	10.02.1961
203. FODOR MIHÁLY	”	10.01.1979
204. FODOR CSABA	”	13.06.1981
205. FODOR SÁNDOR	”	13.06.1983
206. FODOR CSILLA	”	11.09.1987
207. FODOR ANITA	”	15.07.1990
208. FODOR KINGA	”	06.03.2001
209. FODOR SZIDONIA	”	09.03.1987
210. HÁJNAL KÁROLY	”	01.10.2003
211. HÁJNAL KÁROLY	45	10.11.1966
212. HÁJNAL KATALIN	”	07.02.1968
213. BURDULEA CAROLINA	”	10.08.1988
214. BURDULEA KÁROLY	45	07.10.1989
215. HAJNAL KÁROLY	”	10.12.1992
216. HAJNAL KATALIN	”	19.08.1976
217. BURDULEA CLAUDIU DANIEL	”	13.11.1955
218. GYERESI IBOLYA	”	06.09.1991
219. KOSA SZILÁRD GYÖRGY	”	03.07.1941
220. MOZES LÁSZLO	46	29.11.1947
221. MOZES BERTA	”	03.07.1967
222. ALBERT FERENC	47	14.12.1972
223. ALBERT RITA MARIA	”	12.11.1988
224. ALBERT IZABELLA	”	17.07.1990
225. ALBERT FERENC	”	29.09.1990
226. ALBERT DANIEL	”	21.01.2005
227. DEMETER NOEMI	”	12.12.1987
228. PATAKI TEREZIA	48	17.10.1950
229. TORDAI ROZALIA	”	1958
230. JANOSI ANTON	49	05.08.1921
231. JANOSI MARGIT	”	20.09.1929
232. TORDAI ROZALIA	50	13.09.1939
233. KISS DOMOKOS	51	29.06.1967
234. MAGYAROSI MARIA	52	23.06.1934
235. MAGYAROSI ATILA	53	10.10.1956
236. MAGYAROSI ACATIU	54	09.12.1938
237. MAGYAROSI MARIA	”	30.05.1947
238. MAGYAROSI CSABA	”	02.10.1980
239. TORDAI MAGDOLNA	55	05.04.1941
240. HORVATH VASILE	56	29.03.1938
241. HORVATH JOLÁN	”	15.09.1940
242. BERKI HAJNAL	”	19.10.1975
243. HORVATH TIBOR	”	15.06.1994
244. TRIŠCA EMESE	”	20.06.1967
245. CSEREPES JOZSEF	57	04.10.1976
246. CSEREPES GYÖRGY	”	29.05.1972
247. MAGYARI SUSANA	58	23.10.1939
248. MAGYARI BELA	”	22.02.1971
249. JANOSI BELA	59	04.02.1933

250. JANOSI ILEANA	59	26.09.1933
251. MATHE KÁROLY	60	30.04.1943
252. MATHE ISTVÁN	60	03.11.1967
253. KISS ERZSÉBET	61	13.04.1944
254. ALBERT FRANCISC	62	07.03.1949
255. BARABÁS ROZA	62	25.06.1954
256. ISZLAI ELISABETA	63	12.12.1928
257. ISZLAI IOAN	”	02.01.1953
258. ISZLAI ANA	”	07.12.1952
259. ISZLAI JÁNOS	”	17.08.1988
260. KISS ILONA	64	30.07.1942
261. KISS ANTAL	”	25.06.1975
262. KISS SÁNDOR	65	10.11.1935
263. NAGY SIGISMUND	66	16.06.1947
264. NAGY ROZALIA	”	21.10.1952
265. NAGY LÁSZLO	66	23.05.1973
266. KALÁNYOS ALEXANDRU	67	26.09.1976
267. KALÁNYOS ETELKA	”	03.01.1976
268. KALÁNYOS SÁNDOR	”	26.09.1976
269. KALÁNYOS CSABA	”	03.01.1978
270. KALÁNYOS ATTILA	”	30.07.1979
271. KALÁNYOS HORVÁTH	”	12.05.1985
272. KALÁNYOS CSABA	”	30.07.2004
273. SZÁNTO ROZALIA	68	22.04.1954
274. BARABÁS TIMEA ROZALIA	”	08.11.1980
275. BARABÁS CSABA	”	20.09.1966
276. BARABÁS BEATA	”	05.09.1999
277. SZÁNTO GYÖNGYVÉR	”	21.05.1977
278. MAGYAROSI IRINA	69	28.10.1931
279. SZABO ANTAL	70	20.07.1955
280. SZABO PIROSKA	70	15.01.1959
281. SZABO EVA KATALIN	”	25.09.1982
282. JANOSI MARIA	71	05.10.1929
283. JANOSI ZOLTAN	”	03.03.1955
284. JANOSI MAGDOLNA	”	10.05.1964
285. JANOSI HAJNAL	”	27.06.1983
286. JANOSI ZOLTÁN	72	27.03.1986
287. JANOSI KAROLY	”	04.06.1994
288. KISS ERNEST	73	11.11.1939
289. KISS ROZALIA	”	13.08.1939
290. ISZLAI EMMA	74	11.11.1935
291. KACSO BELA	75	21.03.1935
292. BIRO EUGEN	80	28.07.1971
293. BIRO KINGA	”	04.07.1978
294. BIRO ZSUZSÁNNA	”	11.10.2000
295. BIRO ÁRPÁD	”	22.12.2002
296. PANGA IOAN	81	01.03.1970
297. MAGYAROSI OLGA	”	02.09.1972
298. MAGYAROSI FERENC	”	26.07.1991
299. MAGYAROSI SZILÁRD	”	29.07.1993
300. PANGA DORA	”	19.07.1996

301. PANGA BRENDA	”	03.03.1998
302. PANGA DIANA	”	06.05.2000
303. PANGA ILONA	”	22.02.1999
304. SZABO NICOLAE	82	13.09.1948
305. SZABO ELISABETA	”	04.06.1953
306. SZABO ZOLTÁN	”	16.05.1976
307. SZABO JÁNOS	”	12.02.1983
308. SZABO JOZSEF	”	24.01.1978
309. ISZLAI ARANKA	83	22.02.1938
310. JANOSI ANTON	84	22.02.1938
311. JANOSI ROZALIA	”	07.09.1950
312. SZABO JUDIT	”	08.09.1978
313. SZABO SZABOLCS	”	16.08.1979
314. SZABO HUNOR	”	13.02.2005
315. MÁTHE ISTVÁN	85	03.11.1967
316. ISZLAI BELA	87	07.03.1956
317. KOMAN AURORA	88	28.03.1945
318. FARKAS ILEANA	89	03.08.1938
319. SZÁSZ MARGARETA	90	28.01.1939
320. SZÁSZ ŞTEFAN	90	22.07.1969
321. SZÁSZ MELINDA	”	24.11.1970
322. SZÁSZ DALMA SZIDONIA	”	27.04.1993
323. MAGYAROSI ILEANA	91	15.01.1931
324. MAGYAROSI ANTAL	”	02.06.1955
325. MAGYAROSI PIROSKA	”	25.02.1961
326. MAGYAROSI IZABELLA	”	13.10.1988
327. JANOSI EMERIC	92	19.11.1928
328. JANOSI MARIA	”	12.11.1934
329. JANOSI IMRE	”	28.04.1971
330. JANOSI ELIZA	”	09.04.1970
331. JANOSI KINGA BEÁTA	”	20.03.1993
332. KISS SUSANA	93	15.09.1921
333. BODOR KÁROLY	94	14.09.1942
334. BODOR MARGARETA	”	19.07.1947
335. UJFALVI TEREZIA	95	14.10.1933
336. GÁSPÁR EVA	98	23.06.1950
337. BREJA MARTIN	99	09.12.1951
338. DANGULY ILONA	”	13.04.1958
339. BREJA NOEMI	”	10.09.1990
340. TÖKÉS ELISABETA	100	14.04.1924
341. ABRAHAM SÁNDOR	”	20.10.1959
342. SZÁSZ ESZTERA	101	12.03.1948
343. KIS KÁROLY	102	24.12.1940
344. KIS CAROL	”	18.09.1978
345. MATEI ANTON	103	16.07.1928
346. MAGYAROSI KRISZTINA	104	24.01.1924
347. SZABO GIZELA	105	02.10.1933
348. MAGYAROSI STEFAN	106	22.06.1938
349. MAGYAROSI ROZALIA	”	15.06.1944
350. SOFALVIC LUDOVIC	108	17.11.1938
351. SOFALVI ILONA	108	15.07.1944

352. LÖRINCZI ETELKA	109	23.02.1933
353. LÖRINCZI SÁNDOR	”	03.09.1958
354. ISZLAI OLGA	”	25.02.1967
355. LÖRINCZI NORBERT	”	03.01.1990
356. LÖRINCZI ETELKA MONIKA	”	09.12.1994
357. SEPRÖDI EVA	110	24.09.1943
358. SEPRÖDI ISTVÁN	”	26.09.1970
359. SEPRÖDI ERZSEBET	”	12.04.1972
360. SEPRÖDI ILEANA	111	19.03.1951
362. HORZSA MIHAI	112	14.07.1976
363. KALI IOSIF	113	29.07.1956
364. KALI ILONA	”	27.12.1963
365. KALI JOZSEF	113	02.05.1981
366. KALI CSABA	113	07.01.1983
367. KALI GYÖZÖ	”	15.03.1987

SATUL TOFALĂU

1. ALBERT IOSIF	2	01.01.1928
2. ALBERT ROZALIA	”	11.07.1936
3. ALBERT JOZSEF	”	08.12.1960
4. FIRTOS LUDOVIC	7	23.04.1924
5. KISS ELISABETA	7	08.07.1939
6. TORDAI BELA	8	06.10.1969
7. TORDAI ERIKA	”	28.10.1976
8. TORDAI ERIKA	”	02.12.1996
9. TORDAI ETELKA	”	17.11.1941
10. TORDAI JULIÁNNA	9	10.05.1946
11. BELEAN VIOREL	”	21.06.1965
12. BELEAN ESZTER	”	03.11.1979
13. BELEAN IULIANA VICTORIA	”	06.04.1997
14. BELEAN VIOREL GABRIEL	”	10.04.1998
15. BELEAN CRISTIAN ADRIAN	”	07.02.2001
16. TANKO MATEI	10	16.04.1932
17. TANKO ECATERINA	”	20.03.1938
18. TANKO MÁTYÁS	”	06.04.1970
19. TORDAI SÁNDOR	14	16.08.1956
20. TORDAI EDITH	”	22.11.1957

Bibliografie: Primăria comunei Sângeorgiu de Mureș, Județul Mureș, *Registrul Agricol Vol. I – XX (2001-2005), partea I.* Întocmit de referent: Balogh Irén.

SÂNGEORGIU DE MUREȘ, DEMOGRAFIE-CONSEMĂRI (Rezumat)

Autorii cărții, publicistul Ilarie Gh. Opriș, fost primar, viceprimar, deputat comunal și consilier în Consiliul local între anii 1976 – 2004, și Mariana T. Opriș, secretară a comunei din luna mai 1990 până în prezent, s-au născut și locuiesc în comuna Sângeorgiu de Mureș.

Prin funcțiile lor la Primăria comunei Sângeorgiu de Mureș au avut posibilitatea să adune date despre evoluția demografică a comunei din documentele care sunt păstrate la primărie, precum și din Arhiva Județeană Mureș din Târgu-Mureș, precum și din diferite documente de la Direcția Județeană de Statistică Mureș și din cărțile de specialitate existente la Biblioteca Județeană Mureș.

Cartea cuprinde date începând cu anul 1614 ca: numărul locuitorilor, numărul locuințelor, nume de familii menționate în diferite documente fiscale, conșcripții, evidențe ale cultelor, iar începând cu anul 1722 date din recensămintele oficiale până la recensământul din martie 2002.

Un spațiu important este alocat evidenței populației satelor Sângeorgiu de Mureș, Cotuș și Tofalău la data de 1 mai 2005 realizat după evidența la zi din Registrele agricole vol. I-XX. Aceste date fiind sintetizate în tabele centralizatoare și grafice.

De asemenea, sunt tabele nominale și date care prezintă un interes deosebit nefiind publicate până în prezent. Sunt prezentate în carte administrația comunei și instituțiile din comună la data de 1 octombrie 2005.

Cartea constituie un instrument de lucru pentru funcționarii publici și instituțiile din comună, dar și pentru cei care doresc să scrie monografii despre alte comune având indicate cele mai accesibile surse bibliografice recent apărute.

Prezentarea cărții a fost făcută de personalități cunoscute în domeniu: economist Ioana Bărbulescu, fost director general, și Corina Șipoș, director executiv adjunct la Direcția Județeană de Statistică Mureș, ing. Liana Nicolaescu, consilier la Institutul Național de Statistică din București, și prof. Dimitrie Poptămaș, fost director al Bibliotecii Județene Mureș.

MAROSSZENTGYÖRGY, DEMOGRÁFIAI JEGYZETEK

(Kivonat)

A könyv szerkesztői Ilarie Gh.Opris, publicista, volt polgármester, polgármester-helyettes, községi képviselő, tanácsos 1976-2004 között, valamint Mariana Opris, a község titkára 1990 májusától napjainkig, aki Maroszentgyörgyön született, és itt is lakik.

Maroszentgyörgy Polgármesteri Hivatalának tisztviselőiként alkalmuk volt adatokat gyűjteni a község demográfiai fejlődésével kapcsolatban. Az adatokat a helybéli Polgármesteri Hivatalban őrzött iratokból, a Megyei irattárból, a Megyei Statisztikai Hivatal okmányaiból, valamint a Megyei Könyvtárban található könyvekből gyűjtötték.

A könyv 1614-től bejegyzett adatokat tartalmazza, mint például a lakosság és a lakások száma, családnevek a pénzügyi nyilvántartásban, az egyházi feljegyzésekben, 1722-től 2000-ig terjedő időszak népszámlálási eredményeit.

A könyvben fontos helyet foglal el a maroszentgyörgyi, csejdi, tófalvi lakosok nyilvántartása, amely 2005 májusában készült a "Registru agricol"(vol. I-XX) alapján. Az adatokat összefoglaló táblázatokban, ábrákban szintetizálja.

A könyv fontos névjegyzékeket, adatokat tartalmaz, amelyek a mai napig nem kerültek nyilvánosságra. Ugyanakkor bemutatja a 2005. okt.1-én működő községi vezetőséget és intézményeket.

A könyv segítséget nyújt a köztisztviselőknek, intézményeknek, de azoknak is, akik községük demográfiai fejlődéséről szeretnének írni

E könyv ismertetése jeles személyiségek nevéhez fűződik: Ioana Barbulescu, gazdasági ügyvivő, a Megyei Statisztikai Igazgatóság főigazgatója, Sipos Corina, igazgató-helyettes, Liana Nicolaescu a bukaresti Statisztikai Nemzeti Intézet tanácsosa, valamint Dimitrie Poptamas, a volt Megyei Könyvtár igazgatójának nevéhez.

SÂNGEORGIU DE MUREȘ SIGNALATIONS ON ITS DEMOGRAPHY

The authors are Ilarie Gh. Opriș, ex-mayor, vice-mayor and chairman deputy in the Local Council in between 1976 and 2004, and Mariana T. Opriș, secretary of the Local Council from May 1990 up to the present time. Both originate and still live in Sângeorgiu de Mureș.

Being members of the Townhall's staff they had the opportunity of gathering data about the demographic progress of the community in the documents that they could find at the Townhouse, the Mureș County Archives, the Mureș County Authority for Statistics and in documents belonging to the Mureș County Library.

The book reveals data that go from 1614 and refer to the number of inhabitants and houses, the name of families mentioned in fiscal documents, conscriptions and accounts of the various cults, while from 1722 to 2002 data resulted from the official censuses are presented.

An important space was reserved to the presentation of the population of Sângeorgiu de Mureș, Cotuș and Tofalău on 2005, May 1st, a study based on data from the Agricultural Records, volumes I-XX. These data have been synthesized through centralization and diagrams.

As well there are included data and names of special interest since they never have been published as yet. The community's administration and institutions are presented such as they were on October 1st, 2005.

The book is an instrument for the community officials and institutions as well as for those interested in working out monographies on other communities, the latest and most easily accessible bibliographical sources being rendered.

The book presentation was made by well known specialists in the field: economist Ioana Bărbulescu, ex General Manager and jurist, Corina Șipoș, executive deputy in the Mureș County Authority for Statistics, Liana Nicolaescu, councillor in the National Institute for Statistics in Bucharest, and Dimitrie Poptămaș, exmanager of the Mureș County Library.

SÂNGEORGIU DE MUREȘ SIGNALATIONS DÉMOGRAPHIQUES

Les auteurs sont Ilarie Gh. Opriș, publiciste, ancien maire, vicemaire, député et conseiller au Conseil Local de 1976 à 2004, et Mariana T. Opriș, secrétaire depuis Mai 1990 jusqu'à présent dans la commune de Sângeorgiu de Mureș où les deux sont nés et qu'ils habitent encore.

Grâce à leurs emplois auprès de la Mairie de Sângeorgiu de Mureș ils ont eu la possibilité de rassembler des dates sur l'évolution démographique de la commune, dates provenant des documents conservés par la Mairie, ainsi que par les Archives du Département de Mureș à Târgu-Mureș, la Direction Départementale de Statistique Mureș et la Bibliothèque du Département de Mureș.

Le livre contient des dates à commencer avec 1614, se rapportant au nombre des habitants, les noms de famille mentionnés dans les différents documents fiscaux, les conscriptions et évidences des cultes, et, à partir de 1722 jusqu'à 2002, aux recensements officiels.

Une importante intervalle est attribuée à l'évidence de la population dans les villages de Sângeorgiu de Mureș, Cotuș et Tofalău au 1er Mai, 2005, réalisée sur les vingt volumes du Registre Agricole.

Ces dates sont présentées synthétiquement dans des centralisateurs et représentations graphiques.

On y présente aussi des tableaux nominaux et dates de grand intérêt puisqu'ils sont publiés pour la première fois. On décrit l'état de l'administration et des institutions de la commune au 1er Octobre 2005.

Le livre est un instrument pour les fonctionnaires et les institutions de la commune mais aussi pour ceux qui désirent élaborer des monographies sur autres communes puisqu'on indique les plus récentes et accessibles sources bibliographiques.

Les plus grandes autorités dans le domaine ont fait la présentation du livre: économiste Ioana Bărbulescu, ex directeur général et juriste, Corina Șipoș, directeur exécutif adjoint à la Direction Départementale de Statistique Mureș, Liana Nicolaescu, conseiller auprès de l'Institut National de Statistique à Bucharest, professeur Dimitrie Poptămaș, ex directeur de la bibliothèque du Département de Mureș à Târgu-Mureș.

CUPRINS

Cuvânt înainte (Liana Nicolaescu)	5
Introducere (Dimitrie Poptămaș)	7
Prefață (Corina Șipoș)	23
O existență milenară (Ioana Bărbulescu)	38
Conscripția din 1699	41
Conscripția fiscală din 1750	42
Conscripția fiscală din 1777	43
Conscripția urbarială din 1785	46
Conscripția urbarială din 1819 – 1820	50
Capi de familie la 29 mai 1779	53
Capi de familie la 10 decembrie 1848	54
Recensământul din 1722	56
Recensământul din anul 1733	58
Recensământul din anul 1762	58
Conscripția din anul 1805	58
Conscripția din anul 1829 – 1831	58
Recensământul din 1850	59
Recensământul din 1857	60
Recensământul din 1869	61
Recensământul din 1880	61
Recensământul din 1890	62
Recensământul din anul 1895	62
Recensământul din 1900	64
Mișcarea naturală a populației (1901 - 1910)	66
Recensământul din 1910	68
Recensământul din 1920	69
Recensământul din 1930	70
Recensământul din 1941	73
Recensământul din 1956	74
Recensământul din 1966	75
Situații statistice 1960 –1975	77
Situații statistice 1968–1975	79
Recensământul din anul 1977	80
Situații statistice 1976 – 1978	84

Situații statistice (1979 - 1981)	85
Situații statistice (1982 – 1984)	86
Număr mediu de personal economic (1976 - 1985)	88
Situații statistice (1976 - 1985)	89
Situații statistice – învățământ, sănătate (1976 – 1985)	90
Situații statistice 1985 – 1987	91
Situații statistice 1988 – 1990	92
Situații statistice 1991 – 2000	93
Situații statistice 2001 – 2004	94
Recensământul din 7 ianuarie 1992	94
Recensământul din 18 martie 2002	96
Situație statistică la 1 iulie 2005	102
Populația comunei între anii 1722 – 2005	103
Populația pe sate în anul 2005, după anul nașterii și sex ..	104
Situația numărului populației din 5 în 5 ani	109
Tabel nominal cu sângeorzenii refugiați în 1940 - 1944 ..	110
Treceri la alte religii (octombrie 1940 – august 1944)	113
Tabel nominal cu veteranii de război (1940 - 1945)	114
Administrație și instituții din comună în anul 2005	116
Parohii	121
Grafic cu populația între anii 1722 – 2004	123
Grafice cu situația demografică în anul 2005	125
Piramida populației la 1 ianuarie 2005	126
Grafic cu media de vârstă a populației (2004).....	127
Porecle ale sângeorzenilor și cotușenilor	128
Tabel nominal cu locuitorii comunei în 2005	135
Rezumat în limba română	294
Rezumat în limba maghiară (Moldovan Irén)	295
Rezumat în limba engleză (Mircea Popescu)	296
Rezumat în limba franceză (Mircea Popescu)	297
Cuprins	298
Sponsori	300

Autorii cărții:

„Sângeorgiu de Mureș (VIII), Demografie – consemnări 1614-2005”, mulțumesc pentru sprijinul material acordat editării și tipăririi acestei lucrări, societăților comerciale și reprezentanților acestora:

- S.C. APEVIN SRL, domnului Ioan Harja și
doamnei Maria Harja
- S.C. COTRACO SRL, domnului Bogdan Bărbulescu
și doamnei Mihaela Giurgiu
- S.C. AUTOZONE SRL, domnului Szkaliczki Francisc
- S.C. NORDENLOR PROD COM IMPEX SRL,
domnului Kis Iuliu și doamnei Kis Ana
- S.C. FOMCO SRL, domnului Nyulas Bernád și
doamnei Nyulas Judith
- S.C. TRIXCOM SRL, domnului Tordai István și
doamnei Tordai Zsuzsánna
- S.C. ALEX AGROCOMIMPEX SRL, domnului
Bereczki Alexandru și doamnei Bereczki Iuliana
- S.C. DURCOPP ADLER MAȘINI DE CUSUT SRL,
- S.C. KEMO PHARMA SRL, domnului Kolcsár Zoltán
- S.C. CODRIȘOR SRL, domnului Manoilă Damian
și doamnei Anica Manoilă
- S.C. TURNEF TRANSILVANIA SRL, domnului
Petru Suciu și doamnei Valerica Suciu
- S.C. NAKITA SRL, domnului Cueșdean Lucian Șerban
- Cabinetului de avocatură „ROZSA IOSIF”, domnilor
Rozsa Iosif și Rozsa Ștefan Ioan
- S.C. BALARIELA PRES COM SRL, domnului Balázs
Zsigmond și doamnei Balázs Gabriela
- S.C. SEMTEST – BVN S.A., domnilor Mircea Roman
și Gheorghe Opreș
- S.C. FERAL PROD SRL, domnului Bakó Iosif
și doamnei Bakó Maria

